

# OSORNO



MUNICIPALIDAD  
**OSORNO**  
CHILE



## CUENTA PÚBLICA 2014

# Osorno

[www.municipalidadosorno.cl](http://www.municipalidadosorno.cl)

**facebook** Municipalidad de Osorno | **twitter** @muni\_osorno



Queridas vecinas y queridos vecinos:

Una de las principales características de la gestión municipal que me ha correspondido liderar durante los últimos seis años en la comuna de Osorno, es sin duda la transparencia de los actos ejercidos al interior del municipio, y junto a ello, una administración que se abre a los cambios, que escucha y responde a las necesidades de su gente, desarrollo basado en un diagnóstico de la realidad local que se sustenta en los valores de equidad, solidaridad, respeto y tolerancia por sobre todas las cosas.

Esta rendición responde al principio ético y legal que le cabe a todo organismo público en nuestro país, un documento que plasma e informa los resultados de un año de trabajo donde la participación de la ciudadanía también ha sido fundamental, pues nos han entregado las pautas de navegación a la hora de guiar el desarrollo de un Osorno moderno y más vivo que nunca.

Como familia municipal nos sentimos satisfechos de la labor entregada, ha sido un periodo intenso, de mucho aprendizaje, pero por sobre todo de resultados inolvidables. Un trabajo que ha sido posible gracias al respaldo de funcionarios comprometidos con el bienestar de los osorninos y osorninas, lo cual se refleja en las obras edificadas, en los servicios otorgados y en la solución de miles de problemas de quienes han confiado en la asistencia de nuestra casa edilicia.

Este 27 de marzo de 2015, cuando Osorno cumple 457 años de vida, quienes lideramos los destinos de esta comuna agradecemos la confianza otorgada, lo que nos motiva a redoblar esfuerzos en pos de la concreción de nuevos logros y proyectos venideros.

  
Jaime Bertin Valenzuela  
Alcalde de Osorno





## **CONCEJO MUNICIPAL DE OSORNO**

El Concejo Municipal en Osorno en tanto se levanta como organismo de trascendencia, pues sus integrantes se han tomado a conciencia su labor fiscalizadora, lo que ha permitido que el municipio ejecute acciones con la mayor de las transparencias. Son además la voz del pueblo, al llevar al pleno de las sesiones de los martes una variedad de temáticas de interés comunitario, tendientes a hacer más feliz el diario vivir de quienes optaron habitar en esta comuna del sur de Chile.

Un arduo trabajo que se suma a la labor del alcalde y los funcionarios municipales, donde el principal de los objetivos de todos es sin duda el desarrollo equilibrado del territorio y sus habitantes.



### **Emeterio Carrillo Torres (DC)**

Técnico Agrícola.  
Presidente Comisión de  
Deporte y Recreación y  
Régimen Interno.  
Honorable Concejo Municipal.  
emeterio.carrillo@imo.cl



### **Víctor Bravo Chomalí (UDI)**

Profesor de Estado.  
Presidente Comisión  
Desarrollo Social y  
Comunitaria.  
Honorable Concejo Municipal.  
victor.bravo@imo.cl



### **José Luis Muñoz Uribe (DC)**

Contador Público y Auditor.  
Presidente Comisión  
Educación en Concejo.  
Honorable Concejo Municipal.  
jose.munoz@imo.cl



### **María Soledad Uribe Cárdenas (DC)**

Presidenta Comisión de  
Desarrollo de la Mujer.  
Honorable Concejo Municipal.  
maria.uribe@imo.cl



### **Daniel Lilayú Vivanco (UDI)**

Médico Cirujano.  
Presidente Comisión Salud y  
Medioambiente.  
Honorable Concejo Municipal.  
daniel.lilayu@imo.cl



### **Juan Carlos Velásquez Mancilla (PPD)**

Contador General.  
Presidente Comisión Seguridad  
Ciudadana y Prevención.  
Honorable Concejo Municipal.  
juan.velasquez@imo.cl



### **Carlos Vargas Vidal (PS)**

Comunicador Social.  
Presidente Comisión de  
Turismo Cultura y Patrimonio  
Local.  
Honorable Concejo Municipal.  
carlos.vargas@imo.cl



### **Osvaldo Hernández Krause (DC)**

Asistente Social.  
Presidente Comisión Vivienda  
e Infraestructura.  
Honorable Concejo Municipal.  
osvaldo.hernandez@imo.cl

# ÍNDICE

## INTRODUCCIÓN:

➤ *SALUDO SEÑOR ALCALDE.* ○

➤ *CONCEJO MUNICIPAL DE OSORNO.*

I.-	DIRECCIÓN DE MEDIO AMBIENTE, ASEO Y ORNATO.	.....	005
II.-	DIRECCIÓN DE CONTROL.	.....	016
III.-	DIRECCIÓN DESARROLLO COMUNITARIO.	.....	025
IV.-	SECRETARÍA COMUNAL DE PLANIFICACIÓN.	.....	119
V.-	DIRECCIÓN DE TRÁNSITO.	.....	126
VI.-	DIRECCIÓN DE OBRAS MUNICIPALES.	.....	127
VII.-	DEPARTAMENTO DE SALUD MUNICIPAL.	.....	142
VIII.-	DEPARTAMENTO ADMINISTRACIÓN DE EDUCACIÓN MUNICIPAL, DAEM OSORNO.	.....	161
IX.-	ADMINISTRACIÓN MUNICIPAL.	.....	185
X.-	1º JUZGADO POLICÍA LOCAL.	.....	194
XI.-	2º JUZGADO POLICÍA LOCAL.	.....	195
XII.-	DIRECCIÓN DE ASESORÍA JURÍDICA.	.....	197
XIII.-	SECRETARÍA MUNICIPAL.	.....	463
XIV.-	DIRECCIÓN DE ADMINITRACIÓN Y FINANZAS	.....	465
XV.-	CORPORACIÓN CULTURAL DE OSORNO.	.....	466
XVI.-	CORPORACIÓN PARA EL DESARROLLO DE LA PROVINCIA DE OSORNO.	.....	467
XVII	DOCUMENTOS ANEXOS	.....	471



## I.- DIRECCIÓN DE MEDIO AMBIENTE, ASEO Y ORNATO, DIRMAAO.-

### 1.1. DEPARTAMENTO DE MEDIO AMBIENTE.

#### **1.1.1.- Programa reciclaje.**

Este programa es desarrollado por la Dirección de Medio Ambiente, Aseo y Ornato a través del Departamento de Medio Ambiente, el cual consiste en la instalación de contenedores de recogida selectiva (vidrio, aluminio, plástico y papel-cartón), con el fin ser reciclados y trasladados a la Bodega de Acopio (ubicada en el Vertedero Curaco) para posteriormente transportarlos e integrarlos nuevamente a la cadena de producción como materia prima.

Cabe indicar, que dicho programa se inició el año 2001 en los Establecimientos Educativos, de los diferentes niveles (prebásica, básica, media y superior), con reciclaje de vidrio y aluminio, logrando a contar del 2005 la incorporación de diferentes sectores de Osorno, Juntas de Vecinos tanto del ámbito urbano como rural, y Restaurantes de la ciudad, para lo cual se procedió a instalar contenedores de recogida selectiva de vidrios.

En la actualidad este programa beneficia a toda la comunidad, además de que los materiales acopiados se entregan a un tercero, donde este último los integra nuevamente a la cadena de producción, siendo en todo sentido beneficioso para el medio ambiente.

Para desarrollar esta iniciativa el Municipio dispone del apoyo de profesionales y de transporte necesario para asegurar la viabilidad y éxito de este programa.

Nuestro fin último será que en un futuro cercano, la comunidad Osornina separe desde sus domicilios los residuos reutilizables.

Es importante destacar que hasta el momento, desde que se implementó el programa, se han desarrollado acciones de reciclaje en conjunto con 25 colegios entre los que se encuentran colegios Municipales de los diferentes sectores de la comuna, colegios particular subvencionados y colegios particulares, 23 organizaciones comunitarias, principalmente juntas de vecinos, 15 Restaurant, pub, Discoteque y café, 5 Jardines infantiles, 8 Edificios y condominios, 15 Supermercados y otras empresas y se han instalado 4 puntos limpios, en los siguientes lugares:

**Puntos Limpios:**

- ✓ Parque Chuyaca
- ✓ Villa Olimpica
- ✓ Universidad de Los Lagos.
- ✓ Sector Cancura.

A continuación se graficará, los porcentajes del tipo de material que se ha evitado disponer en el vertedero Curaco durante el año 2014, logrando con ello aumentar la vida útil de este último:

Vidrio	110.000 Kilos
Plásticos (botellas)	610 Kilos

### **1.1.2.- Fondo de iniciativas ambientales locales (FIAL)**

El año 2010 se procedió a dictar el Reglamento aprobado mediante Acuerdo Concejo N°26 del 02/02/2010, cuyo número de reglamento es el N°150 “Sobre el Fondo de Iniciativas Ambientales Locales FIAL, que en atención a la ordenanza N° 83 del Sistema de Gestión Ambiental de la I. Municipalidad de Osorno, en el Título II, párrafo 10, artículo 54 que establece la creación del Fondo de Iniciativas Ambientales Locales (FIAL) destinado a financiar acciones que tengan por objeto la prevención de daños ambientales o la ejecución de actividades de reparación del medio ambiente dañado.

La Publicación del Reglamento N°150 en el Diario Oficial de la República de Chile se efectuó con fecha 15/04/2010.

Durante el año 2014 se otorgaron los **aportes a 14 Instituciones** que calificaron a través del proceso reglamentado del Fondo de Iniciativas Ambientales Locales año 2014 (FIAL), por un monto total de **\$5.977.419.-**

### **1.1.3.- Centro de esterilización canina.**

A partir del segundo semestre del año 2010 comienza a funcionar el Centro de Esterilización, iniciándose de esta manera, operativos de esterilización que estén a disposición de todos, con lo que se lograron esterilizaciones masivas, lo que es un medio eficaz para reducir el crecimiento de la población animal.

El Centro de Esterilización Canina es un proyecto financiado por la Municipalidad de Osorno con la finalidad de brindarle a la comunidad la posibilidad de esterilizar sus



mascotas, contribuyendo además con la disminución de canes abandonados en la ciudad.

Para el funcionamiento de dicho Centro fue necesario contratar Médicos Veterinarios, además de personal de apoyo y toda la implementación necesaria, para llevar a cabo las cirugías.

Este Centro ofrece tres formas de atención:

- Perro abandonado sin dueño: Es recogido por el Municipio y llevado al centro de atención para ser esterilizado, devolviéndose al lugar de origen.
- Perro con dueño de sector vulnerable: Para una atención gratuita, el propietario del animal debe acercarse a su Junta de Vecinos, Organización territorial que deberá solicitar la esterilización -vía carta al Señor Alcalde- indicando el 100% de auspicio municipal. Este proceso obliga al dueño de la mascota a insertarle al can un microchip identificador (sin costo - no es GPS).
- Perro con dueño: Quienes puedan cancelar la atención deben pagar el 13% de la UTM, lo que da derecho a esterilizar e implantar el microchip al can. El proceso se inicia en el Departamento de Medio Ambiente (Mackenna #1171) donde se solicita la Orden de Giro que debe cancelarse en Tesorería Municipal. Con la orden pagada se dirigen por sus propios medios al Centro de Esterilización Canina (con hora reservada).

Cabe destacar que además se confecciona una ficha con los antecedentes de la mascota y el propietario (en el caso que proceda), para llevar un registro de las cirugías efectuadas, recomendaciones del post-operatorio.

A continuación se grafica las cirugías efectuadas el año 2014.

### Total esterilizaciones 2014: 2.120

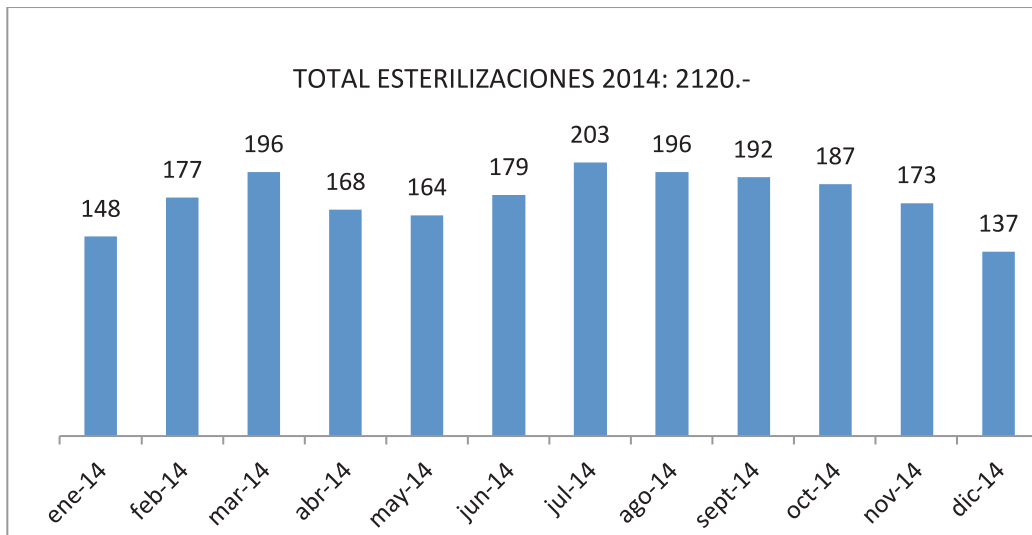

### 1.2.- DEPARTAMENTO ADMINISTRACIÓN DE CEMENTERIO.-

El Depto. de Cementerio Municipal de Rahue Alto obtuvo una recaudación en el año 2014 de \$ 90.331.514, cancelaciones por concepto de Inhumaciones, mantenciones anuales, permisos de construcción y ventas de Sepulturas etc.

Durante el año 2014 se atendieron 465 Inhumaciones.

Cabe señalar que de estas 465 Inhumaciones, el municipio entregó en gratuidad 101 inhumación (siendo el 21,9% del total) en calidad de Pases de indigente, a su vez 14 sepultura de Indigencia y se entregaron por auspicio 21 Sepulturas Unipersonales. (Según ordenanza Municipal 2014 el valor Inhumación es de 50% UTM y valor Sepultura Unipersonal Perpetua es de 4 UTM).

Durante el año 2014, se ha realizado un catastro minucioso de las sepulturas existentes, llevando a un mejor ordenamiento físico y administrativo del Departamento. De igual forma se ha podido dignificar la recuperación de sepulturas abandonadas o indigentes ubicando e informando a sus familiares la posibilidad de regularizar dichas sepulturas.

### **1.3.- DEPARTAMENTO DE TALLER MUNICIPAL.-**

- a) En su función de administrar, coordinar y mantener el parque automotriz municipal. Se dio de baja móviles que cumplieron su vida útil, adquiriéndose nuevos vehículos e implementación para su equipamiento, según siguiente detalle:
- b)

<b>CANTIDAD</b>	<b>ARTÍCULOS</b>
1	Máquina industrial motoniveladora, John Deere , placa patente GKJW 65-6 (móvil 107)
1	Camión Mercedes Benz , modelo axor 2633 k, color naranja, placa patente nº GKKC 56-7 (movil 108)
1	Camión Mercedes Benz , modelo axor 2633 k, color naranja, placa patente nº GKKC 54-0 (movil 109)
1	Station wagon, marca Peugeot , tepee outdoor allure, placa patente N° GYHZ 80-3 (móvil 75)
1	Repetidor motorola DGR 6175 digital
1	Antena VHF de cuatro dipolos cerrados db 224 con 9 db de ganancia
1	Batería de gel 105 am ph .
1	Duplexor Telewave, 4 cav rango VHF
20	Equipos VHF 25 watt modelo vertex vx2100 de 8 canales o equivalente con su antena VHF 5/8, 3db de ganancia y cable de antena con base perforada



- a. Se llevó a cabo la licitación para la incorporación de GPS a gran parte de la flota vehicular, con el objeto de disponer de información al instante de la ubicación de ellos ante emergencias, para entregar una eficiente y oportuna atención a los requerimientos.
- b. Personal de esta unidad realizó labores de lavado, limpieza y aseo de cámaras, sumideros de aguas lluvias, fosos y en general todo espacios que signifique situaciones de emergencia producidas por factores ambientales y/o climáticos.
- c. Por otra se ejecutaron labores de limpieza de la ribera y pretil del río Rahue, remoción de islotes de gran dimensión próximo de la ribera izquierda, lo que permitió un mejor escurrimiento y estabilidad del cauce.

#### **1.4.- DEPARTAMENTO DE ORNATO, PARQUES Y JARDINES.-**

- a. Se realizaron trabajos de recuperación de espacios públicos en áreas verdes para la eliminación de microbasurales y protección de superficie por daño vehicular mediante la instalación y construcción de los elementos: cercos de maderas y/o fierro para definir límite perimetral, solerillas de hormigón, senderos interiores, escaños, juegos infantiles, máquinas de ejercicio, papeleros, en diversos sectores de la ciudad como por ejemplo en: Pasaje Huisca, Felizardo Asenjo cruce ferroviario, Calle Santiago Rosas, Los kiwis, Las Moras, Calle Iquique con David Rosas, Avda Real/21 Mayo, costado reten carabineros Francke, San Agustín San Javier, Plaza Farias, Portales/Baquedano, Avda. 18 Septiembre frente recinto Sago, Calle Victoria, Errazuriz, Los Boldos/Los Piñones, sitio municipal colindante a Feria Moyano, Plaza O' higgins, Carl Sommer, Amador Barrientos frente Estadio bancario, entre otros.

- b. Se instalaron alrededor de 80 máquinas de ejercicios en diferentes plazas y plazuelas de la comuna, para un mejor y mayor aprovechamiento por parte de la comunidad a este tipo de espacios públicos, mejorando la ornamentación y entorno al paisaje, en los siguientes sectores: Plaza el Obispado, Plaza Lomas de Puyehue, Farellones/Los Yuyos, Farellones/Lampa, Ex Campamento San Antonio, Plaza El Alba, Villa Alto Osorno, Complejo Adulto Mayor Monteverde, Población Balmaceda, Población Villa Alegre, Avda. Los Damascos Francke, calle las Araucarias, Villa Paula Jaraquemada, calle Los manzanos, Plaza Suiza, entre otros.
- c. En el marco del programa de plantación de arborización urbana, durante los meses de mayo, junio, julio 2014, se procedió a plantar alrededor de 1.120 especies arbóreas ornamentales, cuyo propósito es recuperar los árboles secos, sobremaduros, que se han ido deteriorando con el tiempo.
- d. De igual modo, se procedió a realizar la poda de más 12.000 árboles urbanos con el objetivo de mejorar la forma de cada especie, aspectos sanitario, y así obtener una mayor cantidad de beneficios ambientales, sociales, psicológicos y económicos, para el cumplimiento de sus funciones ecológicas.
- e. Se sembró semilla de prado para recuperación de áreas verdes, en calle David Rosas, Real, Rahue Alto, parque Chuyaca, entre otras.
- f. Recuperación del frontis de acceso a la casa del deportista, mediante la instalación de mobiliario urbano, cierre perimetral y disposición de especies vegetales.

- g. Para la organización de suplementeros de Osorno, se construyeron kioscos de madera para la venta de diarios y revistas, los que son entregados mediante comodato.
- h. Se ejecutó la puesta del marcha del Camping Olegario Mohr en todo su funcionamiento es decir; piscinas de adulto y de niños, canchas de básquetbol y tenis, etc. A su vez se realizó la mantención y aseo de los parques urbanos no concesionados: Parque Bellavista, Parque Francke, Parque Hott.
- i. Se asesoró profesionalmente en el diseño y plantación de nuevas especies arbóreas en el proyecto de Avenida Juan Mackenna.
- j. Se realizaron estudios técnicos de cambio de uso de suelo de instituciones, como las escuelas rurales de la comuna, sedes sociales y club deportivos rurales, entre otros.
- k. De igual modo, se efectuaron Informes técnicos sanitarios de termitas, para vecinos que postulan al subsidio familiar del Ministerio de la Vivienda y Urbanismo.
- l. Se prestó apoyo en la validación del proyecto de Normalización de Semáforos Red Centro ciudad de Osorno, relacionado con el levantamiento de especies a intervenir, para la implementación del proyecto.
- m. Entre otros trabajos, se realizaron borrado y limpieza por rayados de grafitis, como por ejemplo, en mobiliario urbano de la plaza de armas, centro cultural, odeón, etc.
- n. Se efectuó la construcción de letreros de madera para identificación de plazas y dependencias municipales Villa Entre Lagos, Villa Parque Nacional, Casa del Deportista, Plaza Ex San Antonio.



- o. Se validaron proyectos de paisajismo de los nuevos loteos habitacionales, y la recepción de áreas verdes de loteos recepcionados por la Dirección de Obras Municipales.
- p. Fiscalización e inspección del servicio de mantención y aseo de áreas verdes concesionadas a empresas externas, para el fiel cumplimiento según lo dispuesto en las bases de cada licitación.

#### **1.5.- DEPARTAMENTO DE ASEO.-**

- a. Este departamento está encargado principalmente de velar por la efectiva recolección de basura domiciliaria, el aseo y limpieza de calles, disposición final de residuos en el vertedero municipal Curaco, supervisar los servicios de aseo externalizado a empresa Servitrans.
- b. A su vez fiscalizar a empresas y particulares el cumplimiento de lo señalado en la Ordenanza N° 83 de Gestión Medioambiental.
- c. Se realizó la instalación de letrero no botar basura diferentes sectores de la comuna para evitar presencia de microbasurales esporádicos e históricos.
- d. Se realizó operativos diarios de limpieza y extracción de basura orgánica e inorgánica en BNUP y sitios municipales incluyendo todos los sectores del radio Urbano y Rural, y extracción de basura generada producto de diversas actividades municipales tales como: Celebración Fiestas Patrias, Festival de la Leche y la Carne, Festival Gastronómico, Olimpiadas Rurales, Fiesta de la Cerveza, y otras en que el municipio participa activamente mediante convenio de colaboración.

- e. Fiscalización, notificación y denuncia a Juzgado de Policía Local por el incumplimiento de particulares a la Ordenanza de Gestión Medioambiental.
- f. Mantenimiento y aseo de calles, puentes no concesionados.
- g. Supervisión de la entrega de agua potable en situación de emergencia a diversos sectores rurales de la comuna.
- h. Se realizó una campaña Osorno ciudad más limpia para el retiro de chatarras y electrodomésticos en desuso en todo el radio urbano de la comuna, realizado los meses de abril-mayo-junio. A su vez se realizó campaña patio limpio en los sectores rurales Agua Buena y Las Ruedas, los meses noviembre y diciembre.
- i. Traslado, armado y desarmado de paneles, tarimas, toldos, sillas, y otros para el buen desarrollo de todas las actividades municipales y de instituciones autorizadas por Alcaldía o Administración Municipal.

## **II.- DIRECCIÓN DE CONTROL.-**

### **FISCALIZACIONES MÁS TRASCENDENTALES REALIZADAS POR CONTRALORIA REGIONAL DE LOS LAGOS A LA MUNICIPALIDAD DE OSORNO.**

#### **a) Fiscalizaciones practicadas a la Municipalidad.**

#### **SEGUIMIENTO AL INFORME EN INVESTIGACION ESPECIAL N°37, DE 2013, SOBRE EVENTUALES IRREGULARIDADES EN EL OTORGAMIENTO DE PATENTES DE JUEGOS ELECTRONICOS POR PARTE DE LA MUNICIPALIDAD DE OSORNO, de fecha 23.01.2014:**

Sobre seguimiento a informe especial N°37, por presentación de don Alfonso Ramírez Delgado, Gerente General de la empresa Latin Gaming Osorno S.A., denunciando eventuales irregularidades en el otorgamiento de patentes de juegos electrónicos.

El proceso de seguimiento consideró el informe N°37 de 2013 y la respuesta del Municipio de Osorno remitida mediante oficio N°1205 de 2013, donde da a conocer que se ha dictado el Reglamento N°202 que regula el otorgamiento y explotación comercial de “Maquinas o juegos electrónicos de destreza en la comuna de Osorno” y que además mediante oficio N°1186 de fecha 28.11.2013, la Municipalidad de Osorno, informó a las Fiscalía Local de Osorno, la nómina de establecimientos que explotan juegos de azar desarrollados al margen de la Ley.

De acuerdo a los antecedentes expuestos, esa Contraloría Regional dio por subsanadas las observaciones al Informe Final N°37, de 2013.

**SEGUIMIENTO AL INFORME EN INVESTIGACION ESPECIAL N°39 DE 2013, SOBRE ENAJENACION DE BIENES, COMODATOS DE INFRAESTRUCTURA Y ENTREGA DE REMESAS DE SUBVENCION MUNICIPAL, de fecha 21.01.2014:**

Sobre seguimiento a Investigación Especial N°39 de 2013, respecto a enajenación de bienes, comodatos de infraestructura y entrega de remesas de subvención municipal, por parte de la Municipalidad de Osorno.

El proceso de seguimiento consideró el referido informe N°39 de 2013 y la respuesta del municipio de Osorno, remitida mediante oficio N°1164 de 2013, antecedentes que fueron analizados por ese ente contralor y que permitió verificar las acciones correctivas realizadas a las observaciones planteadas, verificando la querrela presentada por el Municipio de Osorno ante el Juzgado de Garantía de Osorno, por el presunto delito de apropiación indebida ante la venta de caldera existente en el ex consultorio de Pampa Alegre.

De la misma forma se adjuntó copia del decreto que dicta sumario administrativo a don Raul Sporman, que en su calidad de Jefe del Departamento de Organizaciones comunitarias no habría efectuado la supervisión correspondiente respecto de un inmueble entregado en comodato.

Con ambos documento se dio por subsanadas las observaciones planteadas en referido informe N°39.

**INFORME FINAL DE OBSERVACIONES N°4 DE 2014, SOBRE AUDITORIA DE PROGRAMAS Y FICHA DE PROTECCION SOCIAL, EN LA SECRETARIA REGIONAL MINISTERIAL DE DESARROLLO SOCIAL, REGION DE LOS LAGOS, de fecha 07.04.2014:**

Sobre auditoria de programas y ficha de protección social, en la Secretaria Regional Ministerial de Desarrollo Social, región de los Lagos, entidad que aportó antecedentes que fueron analizados por esa Contraloría Regional y que determinó que durante los años 2010 y 2011, se otorgaron beneficios que ascendieron a un total de \$27.802.401.133.-, cifra que contempla 62.794 prestaciones sociales entregadas a nivel nacional, para los cuales, en general, se contemplaba la existencia de la Ficha de Protección Social por parte de los postulantes.

Del análisis efectuado sobre las partidas sujetas a examen, que se determinaron mediante un muestreo no estadístico y cuyo criterios fueron: funcionarios públicos y/o municipales que recibieron beneficios durante los años 2010 y 2011, en que sus remuneraciones superaban los \$500.000.-; aquellos que, a partir del ejercicio de su cargo o profesión, pudiesen percibir rentas superiores a dicho monto; y/u otros casos, que por sus características se consideró necesario incorporar.

Dentro de la presente auditoria fueron requeridos antecedentes a la Municipalidad de Osorno, para el desarrollo del trabajo siendo evaluados sin observaciones, por lo que no fue requerido este Municipio para aportar con mayores antecedentes.



**b) FISCALIZACIONES PRACTICADAS AL DEPARTAMENTO DE ADMINISTRACIÓN DE LA EDUCACIÓN.**

**SEGUIMIENTO AL INFORME FINAL N°10 DE 2013, SOBRE AUDITORIA AL FONDO DE APOYO AL MEJORAMIENTO DE LA GESTIÓN MUNICIPAL DE EDUCACIÓN EN LA MUNICIPALIDAD DE OSORNO, de fecha 11.04.2014:**

Sobre seguimiento a las observaciones contenidas en informe final N°10 de 2013 que auditó el Fondo de Apoyo al Mejoramiento de la Gestión Municipal de Educación en la Municipalidad de Osorno. Este proceso consideró el referido informe N°10 y las respuestas remitidas por el Municipio de Osorno mediante Ord. N°1148 de 2013, lo que determinó lo siguiente:

- 1) Respecto a observación por la inexistencia de un Manual de Procedimiento de Adquisiciones, se verificó que mediante decreto N°17387 de 2013, se aprobó en citado reglamento, dando por subsanada la observación.
- 2) Sobre observación de cumplimiento del Instructivo Operativo respecto a no haber dado cuenta detallada en forma trimestral al Concejo Municipal del Fagem, se verificó la emisión del certificado N°165 de 2012, del secretario del Concejo, que acredita la aprobación por parte del citado Concejo del informe final del Fagem 2011. Dándose por subsanada la observación por parte del Organismo Contralor.
- 3) Respecto a observación sobre dar a conocer el Fagem 2011 a los establecimientos educacionales, se verificó, a través de la página web daemosorno.cl, las publicaciones informadas por el municipio. Así mismo se constató la distribución del oficio N°933, de 2013. Se Susana la materia Observada, no obstante el DAEM deberá arbitrar las

medidas correctivas para dar cuenta del citado programa a la Comunidad Escolar de los Establecimientos beneficiados.

- 4) Sobre el equipamiento de orquesta sinfónica juvenil municipal, se verificó mediante oficio N°278 del 11.03.2014, la aplicación de amonestación por escrito al Sr. Juan Avendaño Luna, sin embargo en visita de esa contraloría a la escuela de artes y cultura, se advirtió que se mantiene pendiente de ubicar un violín SV150 de 3/4., debiendo realizar los ajustes contables por la pérdida del bien, dando por levantada las observaciones.
  
- 5) Con respecto a observación de control de boletas de garantía que se mantenían provenientes del año 2009 y que no se encontraban en los registros contables, acorde a lo previsto en el oficio circular N°60.820, de 2005, los antecedentes aportados por el Municipio de Osorno no permiten subsanar la materia observada, por tanto se deberá adoptar las medidas tendientes para regularizar las devoluciones de aquellas cauciones vencidas que se encuentran pendientes de devolver.
  
- 6) Sobre observación por no encontrarse los bienes muebles adquiridos a través de las iniciativas del programa Fagem 2011, con la imagen corporativa del MINEDUC ni con número de inventario único, esa contraloría regional dio por subsanado la incorporación por parte del DAEM del logo corporativo del MINEDUC a los bienes muebles, sin embargo mantiene la observación respecto a que la entidad comunal deberá adoptar las medidas de rigor, tendientes a regularizar los registros de inventarios.

- 7) Respecto a la adquisición de equipamiento para Laboratorio de ciencias del Liceo Eleuterio Ramírez, con fondos del programa FAGEM 2011, se determinó en una nueva fiscalización que estos bienes no se encontraban siendo utilizados para los fines adquiridos, por cuanto se indicó que el municipio deberá adoptar las acciones pertinentes para que los bienes cuyo uso se encuentra determinado en el programa, sean utilizados para dichos fines.

### **C) FISCALIZACIONES PRACTICADAS AL DEPARTAMENTO DE SALUD MUNICIPAL.**

#### **SEGUIMIENTO AL INFORME FINAL N°32 DE 2013, SOBRE AUDITORIA AL PROGRAMA DE ATENCION DOMICILIARIA A PERSONAS CON DEPENDENCIA SEVERA Y PROGRAMA ODONTOLOGICO INTEGRAL AÑO 2012, EN EL DEPARTAMENTO DE SALUD MUNICIPALDE OSORNO, de fecha 25.06.2014:**

Sobre seguimiento a Informe N°32 de 2013, sobre auditoria al programa de atención domiciliaria a personas con dependencia severa y programa odontológico integral año 2012 en departamento de salud municipal de Osorno, el que consideró referido informe N°32 y las respuestas del departamento de salud municipal de Osorno, remitidas mediante oficios N°s 480 y 377, ambos de 2014.

- 1) Respecto a observación por no disponer de reglamento de organización interna que haya sido sancionado por la autoridad comunal, esa entidad fiscalizadora constató mediante decretos N°s 674 y 675 ambos de 2014, que fueron aprobados los citados reglamentos de organización interna N°s 156 y 158, dando por subsanada la observación.

- 2) Sobre la no publicación en el sistema de información de compras y contrataciones públicas, se verificó que el administrador del sistema de compras públicas de la Municipalidad de Osorno, remitió a la Dirección de Compras y contrataciones públicas, por correo electrónico el día 09 de enero de 2014, el nuevo manual de adquisiciones, dando por subsanada la observación.
  
- 3) Se observa que la Unidad de Control Interno de la Municipalidad de Osorno no ha realizado revisión de los programas de salud, siendo informado que para el año 2014 se encuentra en el plan de trabajo la revisión selectiva de algunos programas en ejecución por parte del departamento de salud, dando por levantada la observación.
  
- 4) Respecto a formularios de índice Barthei de seis pacientes que no poseían firma o visto bueno por parte del equipo de salud, que formalice el citado instrumento de evaluación, esa Contraloría Regional comprobó que el equipo de salud efectuó la formalización en los seis pacientes faltantes, dando por subsanada la observación.
  
- 5) Sobre gastos del año 2012 que fueron contabilizados en la cuenta extra presupuestaria 114 05 01, se verificó que el municipio de Osorno durante el año 2013, efectuó los registros conforme a lo dispuesto en el artículo 4° del decreto ley n°1263, de 1975.
  
- 6) Respecto a rendición del mes de marzo 2013, del programa de atención domiciliaria con discapacidad severa, por los recursos percibidos el año 2012, que

fueron rendidos al Servicio de Salud de Osorno por el departamento de salud de Osorno, siendo que la obligación de efectuar la rendición recae en la entidad edilicia, siendo verificada su regularización mediante los oficios N°s 49 y 659 de 2014, donde la autoridad edilicia efectuó las rendiciones al Servicio de Salud de los programas APS 2013 y 2014.

- 7) Respecto del componente N°2 Programa Reforzamiento Odontológico Integral, se observó que diversas facturas y boletas respaldatoria de gastos no registran adecuadamente su relación con el programa en comento, por lo que por oficio N°37 de 2014, de la Sra. Ximena Acuña, Jefa del Departamento de Salud, instruyo a todas las unidades dependientes de su jefatura sobre procedimiento y flujo que debe tener el proceso de compras, dando por subsanada la observación.
- 8) Sobre diferencias al comparar las bases de datos de beneficiarios del programa, año 2012, entregada por DESAM de Osorno y la información extraída de la página web <http://discapacidad-severa.minsal.cl>, se verificó que existían errores en dicha plataforma, perteneciente al Ministerio de Salud, por tanto esa Contraloría oficio al referido Ministerio para que adopte las medidas necesarias a fin de evitar errores en los registros de la plataforma, dando por subsanada la observación a esta Municipalidad.
- 9) Respecto a observación por no lograr contactar en 8 domicilios a sus moradores, el DESAM hizo ver a ese ente fiscalizador, mediante oficio N°848 de 2013 la reiteración a los cuidadores sobre el requisito de permanecer el 100% del tiempo con el paciente, con lo que esa contraloría dio por subsanada la observación.



10) Por último y respecto a observación por haber quedado defectuosa una prótesis de un paciente, ese ente fiscalizador verificó que se realizaron las acciones correctivas para que el paciente sea atendido y le sea reparada su prótesis, dando por subsanada la observación.

### III.- DIRECCIÓN DESARROLLO COMUNITARIO, DIDECO.-

#### 3.1.- DEPARTAMENTO DE ASISTENCIA SOCIAL.-

Esta área se inserta dentro de la Dirección de Desarrollo Comunitario y tiene la responsabilidad de diagnosticar, detectar, solucionar y canalizar la ayuda estatal central y del Municipio a aquellos sectores más vulnerables económicamente de la comuna, proponiendo al Director y Sr. Alcalde las mejores soluciones a las distintas problemáticas sociales que se presenten y que permitan acceder a los habitantes de la comuna, una mejor calidad de vida.

Pilares básicos de la acción:

- Asistencia Social
- Emergencia
- Programas Sociales del Nivel Central

En la AYUDA ASISTENCIAL durante el año 2014 se contó con un presupuesto de M **\$220.000.000** destinado a atender la demanda calificada que han solicitado las familias de la comuna.

Ítem	Recursos Destinado A Ayuda Social Año 2014
Aportes pago Luz Eléctrica y Agua Potable	\$ 13.973.624
Medicamentos	\$ 3.280.360
Lentes ópticos	\$ 3.373.375
Mediaguas completa	\$ 12.495.000
Materiales construcción	\$ 64.755.280

Materiales eléctricos	\$ 4.483.147
Pañales	\$ 410.041
Aporte Exámenes médicos	\$ 2.138.622
Aporte Gastos Funerarios	\$ 13.901.194
Canastas de Alimentos	\$ 89.501.410
Colchones	\$ 4.571.078
Frazadas	\$ 1.447.840
Silla de Ruedas	\$ 328.440
Bastones	\$ 572.950
Útiles Escolares	\$ 500.000
Vajilla	\$ 354.700
Aporte Libreta Ahorro/Otros	\$ 200.000
Pasajes	\$ 637.000
Limpieza Fosa séptica	\$ 762.038
Colchón antiescaras	\$ 48.900
Bus para funeral	\$ 910.000
Otros	\$ 1.355.001
<b>Total</b>	<b>\$ 220.000.000</b>

En el ítem **EMERGENCIA**, es importante señalar que toda la ayuda para enfrentar siniestros que afectan a la población llámese, incendios, inundaciones, entre otros, se canaliza a través de este ítem. Para lo anterior se asignó un presupuesto de \$ **70.000.000.-**, el que fue destinado a la compra de mediaguas, materiales construcción reparación techumbres en Campamentos de la comuna.

Se realizó un trabajo preventivo en los campamentos entregando materiales de construcción para reparación de las viviendas antes del invierno.

La comuna se vio afectada por dos Emergencias, en los meses de julio –Agosto debido a las constantes precipitaciones, inundaciones y desbordes de Rio Rahue, afectando principalmente a familias que residen en los campamentos

Caipulli, Puerto Aravena, y calle Pérez. Fue necesario la habilitación de albergues en sector Ovejería y Francke.

Municipio fue en ayuda de los afectados en forma inmediata entregando lo necesario para que luego puedan regresar a sus hogares.

### **Incendios registrados año 2014: 38 siniestros.**

### **Estadística de ayudas a la comunidad afectada**

<b>TIPO AYUDA ENTREGADA</b>	<b>CANTIDAD</b>
1. Alimentos	59
2. Colchones	198
3. Vajilla para personas	46
4. Frazadas	414
5. Pañales niño (paquetes)	15
6. Mediagua completa	17
7. Media mediagua	07
8. Evaluaciones técnicas	16
9. Pl. Ecoplac	51
10. Pl. Zinc acanalado	144
11. Pl. Zinc en V	58
12. Pzas de 2x2,2x3,2x4	768

13. Otros materiales	02
14. Silla de Ruedas	01
15. Útiles escolares	14
16. Medicamentos	01

• **UNIDAD SUBSIDIOS.-**

En relación al tercer pilar, Municipio a través de su unidad Subsidios dependiente de este Departamento ejecuta, coordina y supervisa, Las pensiones Básicas Solidarias, Vejez-Invalidez, Subsidios por Discapacidad , los Subsidios Únicos familiares, Subsidio al Agua Potable y Rebaja -Exención al cobro de aseo domiciliario.

- Pensión Básica Solidaria Tramitadas : 355
- Subsidio Discapacidad Mental : 450
- Subsidio Único Familiar ( Causantes) : 8.109 (Subsidio Único Familiar activos a Dic.2014 corresponde a 31.306 causantes)
- Subsidio Agua Potable (SAP)
  - SAP Rurales 144, total beneficiarios activos 237
  - Monto Asignado \$ 9.148.161
  - SAP Urbano 2.659, total beneficiarios 9.249
  - Monto Asignado \$ 761.000.352



- **BECAS DE MANTENCIÓN.**

La postulación a Beca Presidente de La República y Beca Indígena, representa un aporte en dinero que se entrega a estudiantes de escasos recursos económicos y que presentan un buen rendimiento académico.

Dicho proceso es llevado a cabo por profesionales del Departamento de Educación Municipal y Departamento Asistencia Social.

Para el año 2014, de un total de 1.596 Becas Indígenas, 647 se asignaron a Educación Básica, 598 a educación Media y 351 a educación Superior (información proporcionada por Junaeb Regional)

Beca presidente de la República, 233 se asignaron a estudiantes de Educación Media.

- **PROGRAMA VÍNCULOS.**

Entre los convenios de transferencia esta la ejecución del Programa de Apoyo integral al Adulto Mayor - “PROGRAMA VÍNCULOS” Subsistema de Seguridades y Oportunidades, suscrito entre Ministerio de Desarrollo Social y el Municipio de Osorno. Durante el año 2014 este programa estuvo dirigido a **155 Personas Mayores**, en la línea de acompañamiento psicosocial y levantamiento de información en lo sociolaboral.

- **PROGRAMA CALLE 2014.**

El proyecto está dirigido a personas que se encuentran en situación de Calle o en riesgo de estarlo, viviendo una realidad totalmente distinta a la comunidad.

Este año está dirigido a 35 usuarios de los cuales participan por primera vez siendo el objetivo brindarles un apoyo psicosocial y sociolaboral para que ellos logren llevar un nivel de vida digno y de calidad en las dimensiones que aborda el programa.

El aporte que realiza el Ministerio de Desarrollo Social al Municipio para que se ejecute el programa es de \$29.490.000. El equipo del programa se compone 3 Asistentes Sociales Gestores de Calle y una funcionaria municipal como Encargada.

Cabe señalar que el Municipio está trabajando desde el año 2008 con este grupo etario.

- **SERVICIO NACIONAL DE LA DISCAPACIDAD (SENADIS).**

**Apoyo a la Discapacidad:** a nivel Municipal se gestiona ante el SENADIS las ayudas técnicas que postulan las personas con capacidades diferentes, es así como el año 2014 se gestionaron 50 ayudas técnicas, entre ellas, audífonos, sillas de ruedas neurológicas, colchones antiescaras, prótesis, endoprótesis, bastones guidores para ciegos, rampas, etc. Municipio realizó coaporte para entrega de Prótesis.

- **CELEBRACIÓN SEMANA DE LA DISCAPACIDAD 2014.**

El Municipio la auspició como actividad municipal, otorgando recursos para realizar las diferentes actividades que se programaron, lo que contó con un excelente nivel de asistencia.

Entre lo programado estuvo Asistencia a película en Cinemax, Disco en casa del Folclor, Seminario con presencia del Director Regional Senadis y profesionales de Universidad de los Lagos, para finalizar con un tarde Recreativa, basquetbol en silla de Ruedas, con participación de tres clubes de Puerto Montt entre ellos de la Teletón.

- **PROGRAMA ÚTILES ESCOLARES.**

Este Programa de Útiles escolares para alumnos más vulnerables de la Comuna, de colegios Municipales y Particular Subvencionado, se está ejecutando desde el año 2010 a la fecha.

Año a año se ha ido aumentando la cobertura, dada la buena recepción que ha tenido entre los alumnos y más aún en los padres, que significa un gran aporte a su presupuesto familiar.

El año 2014 se entregaron 1.762 bolsos reciclables con los correspondientes útiles, lo que tuvo un costo para el Municipio de \$23.000.000.

### **La distribución fue la siguiente:**

188 alumnos beneficiados de Pre Básica, 627 de 1er ciclo (1° a 4 Básico), 723 del 2do ciclo (5° a 8 ° Básico) ,342 Enseñanza Media y 120 de Educación Superior.

- **CATASTRO CAMPAMENTOS 2014.**

En relación a la ejecución de este Catastro, se aplicó Instrumento en 18 Asentamientos humanos “Campamentos” del área urbana de la comuna de Osorno.

<b>NOMBRE CAMPAMENTO</b>	<b>N° FAMILIAS</b>	<b>N° PERSONAS</b>
1. Caipulli	34	89
2. Ferroviario	22	55
3. Puerto Aravena	63	164
4. Bienestar	11	32
5. Ladera Schilling (Unidos Por Un Sueño)	22	62
6. Pedro Montt	13	41
7. Eben Ezer (Nueva Esperanza)	30	78
8. Avenida Real	30	76
9. Monseñor René Rebolledo	33	74

10. Porvenir II	52	130
11. Por Un Futuro Mejor III	138	417
12. El Esfuerzo	69	188
13. Costanera	9	20
14. Juan Pablo II	12	38
15. Buscando Futuro III	124	275
16. El Rincón	35	80
17. Padre Alberto Hurtado	8	29
18. Las Camelias	18	48
<b>TOTAL</b>	<b>723</b>	<b>1.896</b>

- **FICHA DE PROTECCIÓN SOCIAL.**

El equipo comunal de oficina “**FICHA DE PROTECCIÓN SOCIAL**” durante el año 2014, y con la finalidad de brindar un buen servicio a la comunidad realizó las siguientes actividades.

- Operativos en terreno “**MUNICIPIO EN TU BARRIO**”.-
- Charlas informativas “**ETAPA DE TRANSICIÓN FPS**”, sector urbano y rural de la comuna. Coordinación con dirigentes sociales.
- Operativos en terreno “**ATENCIÓN DE PÚBLICO**” Junta de vecinos, comité de vivienda, los cuales fueron coordinados con dirigentes sociales.
- Operativos “**HORARIOS ESPECIALES PARA PERSONAS QUE TRABAJAN**” y no pueden realizar trámites en horario normal, los cuales

fueron coordinados con dirigentes de comités de viviendas, campamentos y dirigentes sociales (trabajo realizado en jornadas de la tarde)

- Reunión mensual de planificación y evaluación del equipo de trabajo.
- Capacitación del Equipo de trabajo, módulos de atención y encuestadores.
- Trabajo con redes sociales tales como hospital Base, Gendarmería, Junji y otros.

### **RESUMEN DE ACTIVIDADES AÑO 2014**

<b>ACTIVIDAD</b>	<b>N°</b>
N° total de atenciones	40.992
Ficha aplicadas en el año	4.104
Charlas informativas	16
Operativos coordinado por la unidad FPS	39
Municipio en tu barrio	16

### **3.2.- DEPARTAMENTO DE ORGANIZACIONES COMUNITARIAS.**

El Departamento de Organizaciones Comunitarias tiene por función implementar acciones tendientes a potenciar y fortalecer la participación de la comunidad apoyando su organización, para que esta pueda mejorar a partir de sus propias necesidades, su entorno y la de las personas



participantes ejecutando programas de mejoramiento de infraestructura comunitaria; legalización de organizaciones sociales; y entrega de información interinstitucional en las diversas esferas de apoyo al fortalecimiento organizacional, ya sean territoriales o funcionales.

- **FUNCIONES Y RESPONSABILIDADES.**

- Asesorar a las organizaciones sociales en todas aquellas materias que permitan facilitar su constitución y funcionamiento y la plena aplicación de la Ley sobre Junta de Vecinos y demás organizaciones comunitarias.
- Detectar las organizaciones comunitarias existentes en la comuna y proceder a la tramitación de la personalidad jurídica, así como incentivar la legalización de las organizaciones que carecen de ella.
- Promover la formación, funcionamiento y coordinación de organizaciones territoriales y funcionales, prestándoles asesoría técnica y capacitación permanente.
- Diseñar, aplicar y actualizar permanentemente los sistemas de registro de las organizaciones sociales y mantener información actualizada de los antecedentes e historia de las organizaciones territoriales y funcionales.
- Promover la organización, participación y desarrollo de los dirigentes y pobladores de cada unidad vecinal, de acuerdo a sus propios intereses y necesidades.

- Asesorar a las Juntas de Vecinos y demás organizaciones comunitarias para su participación en el programa correspondiente al Fondo de Desarrollo Vecinal (FONDEVE).
- Asesorar a las organizaciones sociales en otros fondos concursables existentes, de modo de potenciar su gestión social.
- Cabe señalar que a contar del año 2010, del departamento de Organizaciones Comunitarias dependen las siguientes Oficinas:
  - Oficina Municipal del Adulto Mayor.
  - Oficina Municipal de la Juventud.
  - Oficina Municipal de la Mujer.
  - Oficina Municipal de Asuntos Indígenas.
  - Oficina de Intermediación Laboral.
  - Oficina de la Vivienda.
- **SERVICIOS DEL DEPARTAMENTO.**
  - Servir de ministro de fe en la constitución de las Organizaciones Comunitarias.
  - Otorgamiento de certificados de vigencias de las Organizaciones Comunitarias.
  - Asesoría en la formación, constitución y desarrollo de las Juntas de Vecinos y demás organizaciones funcionales, tales como: Clubes de Adulto Mayor, Clubes Deportivos, Organizaciones Culturales, Comités, etcétera.
  - Programas de Capacitación permanente para dirigentes sociales.

- Administración y supervisión del Fondo de Desarrollo Vecinal, destinado a la ejecución de proyectos que beneficien a la comunidad.
- Actividades alusivas a la celebración de la Navidad, entre otros.
- Apoyo y tramitación entrega de Comodatos.

- **FONDEVE 2014.**

El Fondo de Desarrollo Vecinal está orientado a apoyar proyectos específicos de desarrollo comunitario, presentado por las juntas de vecinos, o en representación de una organización funcional.

Para esto, en el año 2014 se desarrolló una Jornada de Capacitación en Formulación de Proyectos que reunió a más de 100 dirigentes.

En el llamado del Fondeve año 2014, se favoreció a las organizaciones con fondos del proyecto, financiando diferentes áreas de desarrollo: Infraestructura, Gestión Vecinal y Fortalecimiento Organizacional, Promoción y Desarrollo de la Cultura Indígena, Cultura, Iniciativas Juveniles y/o Iniciativas de Mujeres: con perspectiva de género, y Equipamiento de inmuebles y/o sedes.

Monto total asignado del FONDEVE, equivalente a \$42.000.000.-

Fueron beneficiadas 94 organizaciones, las que se detallan a continuación:

### ORGANIZACIONES BENEFICIADAS CON FONDEVE 2014

ORGANIZACIÓN	PERSONALIDAD JURÍDICA	NOMBRE PROYECTO	MONTO INVERSIÓN APROBADO FONDEVE	ÁREA INVERSIÓN
Junta De Vecinos Unión Y Futuro Y Portal Osorno	138-T	Mejorando Nuestra Infraestructura Comunitaria	\$ 803.000	1. Infraestructura.
Junta De Vecinos N°14 Población Angulo	Ds 2081 De 1970	Mejoramiento De Los Baños De La Sede Comunitaria	\$ 820.000	1. Infraestructura.
Junta De Vecinos N°9 Nueva Esperanza Francke	Ds 2081	Ampliando La Entrada De Nuestra Sede	\$ 820.000	1. Infraestructura.
Junta De Vecinos N°20 Santa Norma II	118-T	Mejoramiento Sede Comunitaria JV Santa Norma II	\$ 800.000	1. Infraestructura.
Sociedad De Socorros Mutuos De Señoras Paula Jaraquemada	D.S N° 3402 De 25-08-1926	Mejoramiento Infraestructura (Cierre)	\$ 820.000	1. Infraestructura.
Junta De Vecinos Vivienda Villa Quilacahuin 2	106-T	Mantenición Y Reparaciones De Nuestra Comunitaria	\$ 820.000	1. Infraestructura.
Junta De Vecinos N°25 2° Y 4° Sector Los Pinos	66-T	Mejorando Nuestra Sede Social	\$ 820.000	1. Infraestructura.
Junta De Vecinos N°20 Cipriano Uribe	65-T	Protejamos A Nuestra Sede Comunitaria De La Cipriano Uribe	\$ 109.030	1. Infraestructura.
Junta De Vecinos N°3 Por La Razón O La Fuerza	01-T	Cierre Perimetral De Sede Social	\$ 820.000	1. Infraestructura.

Junta De Vecinos N°25 ,3 Sector Carlos Follert	60-T	Mejorando Ventilación De Nuestra Sede	\$ 820.000	1. Infraestructura.
Junta De Vecinos Población La Florida	96-T	Hermoseando Nuestra Sede	\$ 810.000	1. Infraestructura.
Junta De Vecinos N°18 Población El Esfuerzo 1er Sector	02-T	Implementando Nuestra Sede	\$ 820.000	1. Infraestructura.
Junta De Vecinos Villa Altos Del Sol	125-T	Protecciones Para Nuestra Sede Social	\$ 780.000	1. Infraestructura.
Junta De Vecinos N°19 Cancura	Ds 365-1985	Arreglando Nuestra Casa Vecinal	\$ 800.335	1. Infraestructura
Comité De Seguridad Ciudadana "Errázuriz"	1784-F	Celebración Aniversario Comité De Seguridad "Errázuriz"	\$ 237.500	2. Gestión Vecinal Y Fortalecimiento Organizacional.
Junta De Vecinos N°1 Primer Sector V Centenario	63-T	"Cena Show" Aniversario Fortaleciendo La Junta De Vecinos"	\$ 330.000	2. Gestión Vecinal Y Fortalecimiento Organizacional.
Taller Laboral "Las Rosas" Rahue Alto	639-F	Desarrollándonos En La Sociedad Como Mujeres Emprendedoras	\$ 320.000	2. Gestión Vecinal Y Fortalecimiento Organizacional.
Junta De Vecinos N° 20 Villa Almagro Rahue Alto Osorno	42-T	Fiesta De Inauguración De La Sede Social Y Aniversario	\$ 330.000	2. Gestión Vecinal Y Fortalecimiento Organizacional.
Junta De Vecinos N° 17 Municipal 18 De Septiembre	83-T	Compartiendo Una Cena De Fin Año	\$ 330.000	2. Gestión Vecinal Y Fortalecimiento Organizacional.
Comité De Damas Emprendedoras De Ovejería	1705-F	Emprendedoras Tejiendo En Ovejería	\$ 330.000	2. Gestión Vecinal Y Fortalecimiento Organizacional.
Junta De Vecinos N°10 Felizardo Asenjo	33-T	Celebrando Nuestro Aniversario	\$ 270.000	2. Gestión Vecinal Y Fortalecimiento Organizacional.
Junta De Vecinos N° 25 Segundo Sector Francke	64-T	Celebrando El Día Del Niño A Través De La Expresión	\$ 330.000	2. Gestión Vecinal Y Fortalecimiento Organizacional.

		Del Arte		
Junta De Vecinos N°3 Rural Pucoihue	24-T	Celebrando Y Reconociendo En Nuestro Aniversario N°24	\$ 330.000	2. Gestión Vecinal Y Fortalecimiento Organizacional.
Comité Ampliación Y Mejoramiento "Esperanza" Agua Buena	2136-F	Celebración De Aniversario Comité De Ampliación Y Mejoramiento "Esperanza De Agua Buena"	\$ 330.000	2. Gestión Vecinal Y Fortalecimiento Organizacional.
Comité Agua Potable Tacamó Alto	2729-F	Inauguración Comité De Agua	\$ 330.000	2. Gestión Vecinal Y Fortalecimiento Organizacional.
Comité Adelanto Triangulo Ferroviario Ovejería Osorno	721-F	Celebración Día De La Mamá	\$ 192.419	2. Gestión Vecinal Y Fortalecimiento Organizacional.
Taller Laboral Social, Cultural Y Deportivo El Bosque	2036-F	Implementación Del Taller Laboral Social Cultural Y Deportivo El Bosque	\$ 330.000	2. Gestión Vecinal Y Fortalecimiento Organizacional.
Junta De Vecinos Vicente Pérez Rosales	21-T	Celebración Evento Aniversario	\$ 330.000	2. Gestión Vecinal Y Fortalecimiento Organizacional.
JJ.VV. Central Pichidamas	10-T	Gestión Vecinal Y Fortalecimiento Organizacional	\$ 330.000	2. Gestión Vecinal Y Fortalecimiento Organizacional.
Junta De Vecinos N°14 Las Lumas	D.S 1138 De 18-07-1989 Min. Int.	Celebrando Aniversario Juntos A Mis Vecinos	\$ 292.454	2. Gestión Vecinal Y Fortalecimiento Organizacional.
Junta De Vecinos Santa Rosa De Lima	140-T	Celebración Aniversario	\$ 330.000	2. Gestión Vecinal Y Fortalecimiento Organizacional.
Junta De Vecinos N°25 Autoconstrucción	70-T	Celebrando Nuestro Aniversario	\$ 330.000	2. Gestión Vecinal Y Fortalecimiento Organizacional.
Comité De Vivienda Copihue Blanco	2418-F	Celebrando Fiestas Patrias	\$ 330.000	2. Gestión Vecinal Y Fortalecimiento Organizacional.
Asociación Indígena Rayen Antu	Conadi	Sin Nombre	\$ 480.000	3. Promoción Y Desarrollo De La Cultura Indígena.

Comunidad Indígena Pichi Damas	Conadi	Desde Mi Visión Converso Con Mis Hermanos Williche	\$ 480.000	3. Promoción Y Desarrollo De La Cultura Indígena.
Agrupación De Mujeres Ayún Wuitral	2696-F	Wununtuayen Kuifi Pilkieñ (Recuperando El Tejido Ancestral)	\$ 480.000	3. Promoción Y Desarrollo De La Cultura Indígena.
Agrupación Cultural Rescatando Huellas	2248-F	Rescatando Danzas Nacionales	\$ 380.000	4. Cultura.
Taller Folclórico Cantos De Mi Tierra	2062-F	Implementación Para Cantos De Mi Tierra	\$ 390.000	4. Cultura.
Centro Juvenil Maranata	2737-F	Con La Alegría Juvenil De Maranata	\$ 390.000	4. Cultura.
Conjunto Folclórico Entre Chamanto Y Espuela	1608-F	8va. Gala Folclórica	\$ 350.000	4. Cultura.
Conjunto Folclórico Tradiciones	1465-F	Implementación Folclórica Para Nuestros Jóvenes	\$ 360.000	4. Cultura.
Taller Folclórico Y Cultural Copihues De Mi Tierra	2988-F	Copihuitos	\$ 380.000	4. Cultura.
Conjunto De Proyección Folclórica Ángeles Y Almas Chilenas	3098-F	Vestuario Para Nuestro Elenco De Baile	\$ 380.000	4. Cultura.
Conjunto De Proyección Folclórica Chilcos	773-F	Implementando A Nuestra Varones Folcloristas	\$ 380.000	4. Cultura.
Batucada Yakuba	1654-F	Mejor Carnaval!!!	\$ 350.000	4. Cultura.
Club De Cueca Y Proyección Folclórica Antiyal	1656-F	Mantas Y Fajines Danzan En Osorno	\$ 380.000	4. Cultura.
Conjunto Folclórico Raíces Municipales	1793-F	Raíces Municipales Danzando Con La Cueca Chilena	\$ 380.000	4. Cultura.



		Zona Central		
Grupo De Guías Y Scouts Verbo Divino	1561-F	Equipamiento Para Agrupación De Scouts Verbo Divino	\$ 430.000	5. Iniciativas Juveniles Y/O Iniciativas De Mujeres: Con Perspectiva De Género
Agrupación Social Y Cultural Frutos De Mujer	2790-F	Fortaleciendo Las Manos Creativas	\$ 430.000	5. Iniciativas Juveniles Y/O Iniciativas De Mujeres: Con Perspectiva De Género
Comité Feria Renacer Francke	2204-F	Implementación De Taller De Manualidades	\$ 390.262	5. Iniciativas Juveniles Y/O Iniciativas De Mujeres: Con Perspectiva De Género
Taller Laboral Manos Unidas	3070-F	Igualdad De Oportunidad Para Todas	\$ 430.000	5. Iniciativas Juveniles y/o Iniciativas de Mujeres
Taller Laboral "Mujeres En Acción De Francke "	615-F	Nuestras Manos Creadoras Necesitan Insumos	\$ 430.000	5. Iniciativas Juveniles Y/O Iniciativas De Mujeres: Con Perspectiva De Género
Junta De Vecinos Nro. 10 Juan Pablo II	55-T	Taller Laboral Para Mujeres De Juan Pablo II De Ovejería Alto	\$ 420.000	5. Iniciativas Juveniles Y/O Iniciativas De Mujeres: Con Perspectiva De Género
Taller Laboral Social Cultural Damas Suplementarias	2930-F	Talleres Recreativos Y Capacitación En Trabajos Artesanales En Lanas	\$ 430.000	5. Iniciativas Juveniles Y/O Iniciativas De Mujeres: Con Perspectiva De Género
Taller Mujeres Soñadoras	2811-F	Fomentando El Emprendimiento De Mujeres Soñadoras	\$ 400.000	5. Iniciativas Juveniles Y/O Iniciativas De Mujeres: Con Perspectiva De Género
Mujeres Emprendedoras De Francke	2095-F	Manos Traviesas	\$ 430.000	5. Iniciativas Juveniles Y/O Iniciativas De

				Mujeres: Con Perspectiva De Género
Junta De Vecinos Villa Parque Nacional	143-T	Talleres Decoupage Madera Y Temas Mujer	\$ 430.000	5. Iniciativas Juveniles Y/O Iniciativas De Mujeres: Con Perspectiva De Género
Comité De Damas Jireh	1062-F	5° Jornada De Formación De Mujeres Lideresas Hacia El Fortalecimiento De La Familia	\$ 430.000	5. Iniciativas Juveniles Y/O Iniciativas De Mujeres: Con Perspectiva De Género
Junta De Vecinos Las Carretas	88-T	Curso Corte Y Confección Básico Infantil	\$ 430.000	5. Iniciativas Juveniles Y/O Iniciativas De Mujeres: Con Perspectiva De Género
Taller Laboral Villas Unidas	2771-F	Fortalecimiento Al Taller Laboral Villas Unidas	\$ 410.000	5. Iniciativas Juveniles Y/O Iniciativas De Mujeres: Con Perspectiva De Género
Taller Laboral "Esperanza De Mujer"	1208-F	Adquiriendo Insumos Para Crecer	\$ 405.000	5. Iniciativas Juveniles Y/O Iniciativas De Mujeres: Con Perspectiva De Género
Junta De Vecinos N°1 Villa Quilacahuin	98-T	Implementando Nuestra Cocina Comunitaria	\$ 430.000	6. Equipamiento De Inmuebles Y/O Sedes
Junta De Vecinos N° 25 Punta Gruesa	49-T	Equipando Nuestra Sede Comunitaria Punta Gruesa	\$ 430.000	6. Equipamiento De Inmuebles Y/O Sedes
Junta De Vecinos Valle Del Cedrón	56-T	Equipamiento Sede Social JV Valle Del Cedrón	\$ 390.000	6. Equipamiento De Inmuebles Y/O Sedes
Junta De Vecinos N°16 Eleuterio Ramírez	Ds 952-1971	Equipamiento De Sede	\$ 430.000	6. Equipamiento De Inmuebles Y/O Sedes
Junta De Vecinos N°8 Carlos Ibáñez Del	Dsn°2081 Del 21/12/1970	Equipando Nuestra Sede Comunitaria	\$ 430.000	6. Equipamiento De Inmuebles Y/O Sedes

Campo		Carlos Ibáñez Del Campo		
Junta De Vecinos Nueva Vida Y Villa Cautín	123-T	Implementación Sede Social	\$ 430.000	6. Equipamiento De Inmuebles Y/O Sedes
Comité De Desarrollo Social V Centenario	787-F	Equipando Nuestra Sede Social	\$ 420.000	6. Equipamiento De Inmuebles Y/O Sedes
Junta Vecinal N°23 Carlos Condell	Ds. 5509 Del 1981	Equipamiento Sede Social	\$ 430.000	6. Equipamiento De Inmuebles Y/O Sedes
Junta De Vecinos N° 16 Las Quemadas Bajas	72-T	Implementando Nuestra Sede Social Rural Las Quemadas Bajas	\$ 430.000	6. Equipamiento De Inmuebles Y/O Sedes
Junta De Vecinos Unión Y Esfuerzo Villa Atlántico	134-T	Unión Y Progreso	\$ 380.000	6. Equipamiento De Inmuebles Y/O Sedes
Junta Vecinal N°18 Amador Barrientos	Ds°464	Ampliando La Entrada De Nuestra Sede	\$ 430.000	6. Equipamiento De Inmuebles Y/O Sedes
Junta De Vecinos N°13 Polloico	D.S 688	Implementando La Casa De Todos Los Vecinos	\$ 430.000	6. Equipamiento De Inmuebles Y/O Sedes
Junta De Vecinos N°25 Sexto Sector Población Carlos Follert Pampa Alegre	19-T	Implementando Nuestro Comedor	\$ 430.000	6. Equipamiento De Inmuebles Y/O Sedes
Comité Bicentenario 3	2251-F	Equipamiento Cocina Sede	\$ 430.000	6. Equipamiento De Inmuebles Y/O Sedes
Junta De Vecinos Tierra Santa	128-T	Implementando Nuestra Sede	\$ 380.000	6. Equipamiento De Inmuebles Y/O Sedes
Junta De Vecinos N° 19, 2do Sector Pob. Manuel Rodríguez	04-T	2° Etapa Equipamiento De Cocina De Sede Social	\$ 380.000	6. Equipamiento De Inmuebles Y/O Sedes
Junta De Vecinos Bahía Mansa	127-T	Implementando Nuestra Sede Social	\$ 430.000	6. Equipamiento De Inmuebles Y/O Sedes
Asodiatrans - Osorno	1429-F	Adquisición Implementos Para Asiodatrans - Osorno	\$ 430.000	6. Equipamiento De Inmuebles Y/O Sedes

Junta De Vecinos De Mejoreros Población Davanzo	76-T	Muebles Para Nuestra Oficina	\$ 420.000	6. Equipamiento De Inmuebles Y/O Sedes
Junta De Vecinos N° 20 Villa Sofía 1er Sector	51-T	Sin Nombre	\$ 430.000	6. Equipamiento De Inmuebles Y/O Sedes
Junta De Vecinos N°25 El Bosque Parque Norte	91-T	Modernizando Nuestra Sede	\$ 430.000	6. Equipamiento De Inmuebles Y/O Sedes
Organización Social Mujeres Emprendedoras Juan XXIII	Ds 1797	Implementación De Salón	\$ 430.000	6. Equipamiento De Inmuebles Y/O Sedes
Comunidad Indígena Kintuyentue	606 Conadi	Equipamiento Sede Comunitaria Kintuyen Tue De Cuquimo	\$ 430.000	6. Equipamiento De Inmuebles Y/O Sedes
Junta Vecinal N° 25 Bombero Julio Stückrath	62-T	Mejorando Nuestra Infraestructura Comunitaria	\$ 430.000	6. Equipamiento De Inmuebles Y/O Sedes
Junta De Vecinos Villa Metropolitana PET, Jardines Del Sol Y Altos De Mirasur	136-T	Equipamiento Comunitario JJ. VV. Villa Metropolitana PET	\$ 430.000	6. Equipamiento De Inmuebles Y/O Sedes
Junta De Vecinos N°13 Pelleco Mulpulmo	68-T	Equipamiento Para Sede Comunitaria Pelleco Mulpulmo	\$ 430.000	6. Equipamiento De Inmuebles Y/O Sedes
Junta De Vecinos Villa Malleco	124-T	Equipando Nuestra Sede	\$ 400.000	6. Equipamiento De Inmuebles Y/O Sedes
Junta De Vecinos N° 20 Santa Norma I	117-T	Modernizando Y Implementando Nuestra Cocina	\$ 430.000	6. Equipamiento De Inmuebles Y/O Sedes
Agrupación Juvenil Eje Rahue	2636-F	Construyendo Nuestra Cocina	\$ 430.000	6. Equipamiento De Inmuebles Y/O Sedes
Junta De Vecinos Tacamó Alto	74-T	Equipamiento De Nuestra Sede Social	\$ 430.000	6. Equipamiento De Inmuebles Y/O Sedes
JJ.VV. Villa Panorámica	113-T	Los Muebles Para Mi Cocina Comunitaria	\$ 430.000	6. Equipamiento De Inmuebles Y/O Sedes

Junta De Vecinos Villa San Ramón, Horizonte, Sol Del Pacifico Y Yungay	135-T	Equipamiento, Mobiliario, Sillas	\$ 430.000	6. quipamiento De Inmuebles Y/O Sedes
Junta De Vecinos Población Carlos Follert Quinto Sector	119-T	El Ave Fénix Remonta El Vuelo	\$ 430.000	6. quipamiento De Inmuebles Y/O Sedes

ÁREA DE INVERSIÓN FONDEVE	CANTIDAD DE PROYECTOS	MONTO (\$)
Infraestructura	14	\$ 10.662.365
Fortalecimiento Organizacional	19	\$ 5.932.373
Promoción y Desarrollo de la Cultura Indígena	3	\$ 1.440.000
Cultura.	11	\$ 4.120.000
Iniciativas Juveniles y/o Iniciativas de Mujeres: con perspectiva de género”	14	\$ 5.895.262
Equipamientos inmuebles y/o sedes.	33	\$ 13.950.000
<b>Total Proyectos</b>	<b>94</b>	<b>\$ 42.000.000</b>

- **CONSTITUCIONES.**

Una de las funciones principales del Departamento de Organizaciones Comunitarias que derivan de la ejecución de la ley 19.418, sobre organizaciones comunitarias y la ley 20.500, sobre participación ciudadana, es la de constituir organizaciones con personalidad jurídica de derecho público, que se vinculan con los diferentes estamentos gubernamentales, municipales, privados y otros grupos intermedios, con la clara meta de cumplir con sus diversos objetivos de carácter social, educacional, deportivo, cultural, seguridad etc., y de mejorar las condiciones de vida de todos sus vecinos y asociados.

Durante el año 2014, se constituyeron 283 organizaciones de carácter Territorial y Funcional. Dicho numero refleja que la participación de los vecinos ha aumentado considerablemente los últimos años, lo que indica que la ciudadanos se están organizando eficazmente para solucionar sus demandas y contribuir con la comunidad.

- **PROGRAMA DE CONTENERIZACIÓN DE RESIDUOS DOMICILIARIOS.**

La Ilustre Municipalidad de Osorno, con el objetivo de apoyar y fomentar el cuidado del medio ambiente propendiendo al desarrollo integral de las personas y su calidad de vida, continuó con el programa de **CONTENERIZACIÓN DE RESIDUOS DOMICILIARIOS** en el marco del cual, se entregaron Contenedores, a diversas Organizaciones Comunitarias.

Durante el año 2014, se entregaron aproximadamente 1.743 contenedores, a diferentes sectores de Osorno, trabajando en conjunto con las diferentes organizaciones de los respectivos barrios.

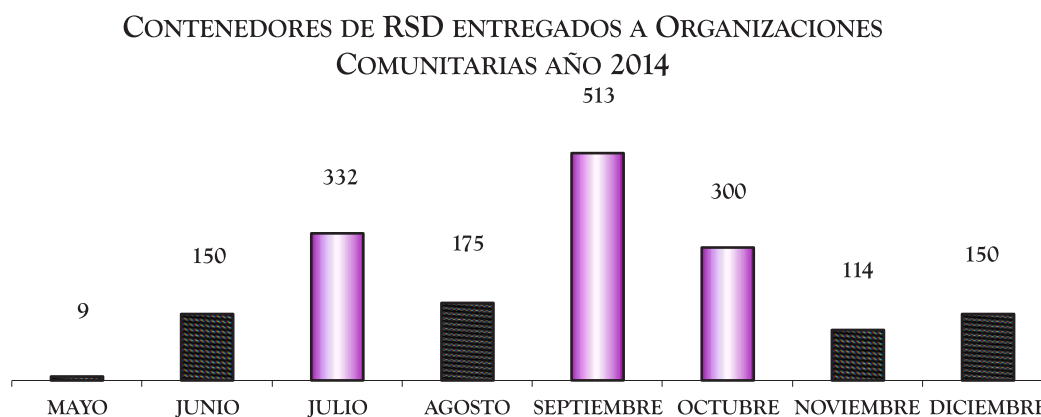

- **MUNICIPIOS EN TU BARRIO.**

Durante el año 2014, a través del Departamento se coordinaron diversos Municipios en Tu Barrio, donde nuestra Institución entrega a la comunidad diversos servicios de las distintas dependencias Municipales como : Departamento de Medio Ambiente, Asesoría Jurídica, Departamento Social, Oficina



de la Vivienda, OPD, OMIL, Programa Puente, Oficina de Asuntos Indígenas , Oficina Adulto Mayor, entre otros.

Con esta actividad se atendieron 3918 beneficiarios.

Los que se realizaron el año 2014, fueron los siguientes:

<b>FECHA</b>	<b>ORGANIZACIÓN</b>	<b>TOTAL USUARIOS</b>
26/04/2014	JJ. VV. Lagos Del Sur	310
10/05/2014	JJ. VV. Carlos I. Del Campo	214
21/06/2014	JJ. VV. Jardín Del Sol	202
28/06/2014	JJ. VV. Villa Parque Nacional	214
12/07/2014	JJ. VV. Villa Yungay Sol Del P.	220
19/07/2014	JJ. VV. Cancura	221
23/08/2014	JJ. VV. V. Centenario 1° Sector	508
30/08/2014	JJ. VV. Vista Hermosa	387
27/09/2014	JJ. VV. Carlos Follert	352
04/10/2014	JJ. VV. Villa Lololhue	269
11/10/2014	JJ. VV. Forrahue	140
25/10/2014	JJ. VV. Villa Sofía	340
08/11/2014	JJ. VV. Cipriano Uribe	260
22/11/2014	JJ. VV. Eduardo Burnier	79
29/11/2014	JJ. VV. Juan Pablo II	123
06/12/2014	JJ. VV. Juan De Dios Guajardo	79

**OPERATIVOS DE MUNICIPIO EN TU BARRIO 2014**  
**ATENCIÓNES MENSUALES**

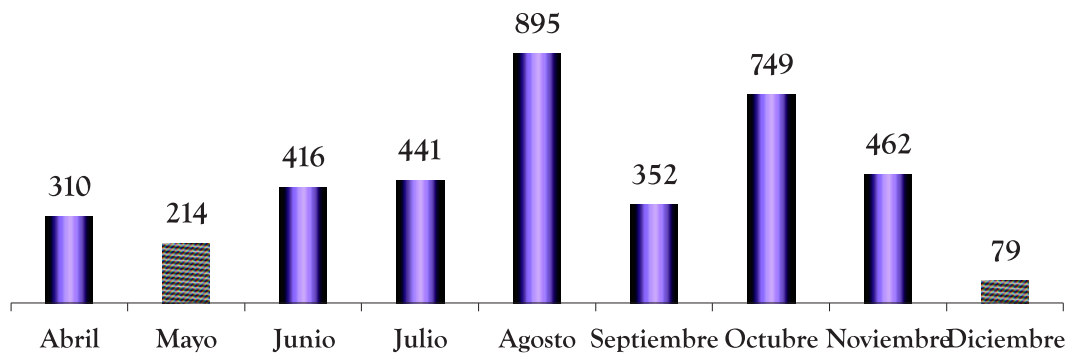

• **COMODATOS AÑO 2014.**

El Departamento de Organizaciones Comunitarias realiza a través del formulario solicitud, la tramitación del uso y goce de los inmuebles municipales por parte de las organizaciones sociales a través de un contrato de comodato. En conjunto con la Dirección de Asesoría Jurídica se procede a establecer el dominio municipal del inmueble y la factibilidad jurídica de la entrega. Posteriormente se accede al visto bueno del Sr. Alcalde y el análisis del traspaso con la aprobación del Honorable Concejo Municipal.

Los que se tramitaron en el año 2014 fueron los siguientes:

<b>ORGANIZACIONES</b>
1. Comité De Desarrollo Social V. Centenario
2. Jj. VV. Unión Y Esfuerzo Villa Atlántico

3.	Radio Club Catástrofe Y Emergencias
4.	Asoc. De Futbolistas Rahue Bajo
5.	JJ. VV. Maximiliano Kolbe
6.	JJ. VV. Villa Malleco
7.	JJ. VV. Union Y Futuro Y Portal Osorno
8.	JJ. VV. San Ramón, Yungay y Sol Del Pacífico
9.	Club Deportivo Pichilcura
10.	JJ. VV. Pedro A. Cerda
11.	JJ. VV. Bahía Mansa
12.	JJ. VV. Tacamó Alto
13.	JJ. VV. Cancura
14.	JJ. VV. Villa Lololhue
15.	Comité Agua Potable Junquillar
16.	JJ. VV. Unidos Mirasur
17.	Taller Folclórico Cantos De Mi Tierra
18.	Club Deportivo Y Social Gendarmería
19.	JJ. VV. Villa Almagro
20.	JJ. VV. Diego Portales Chuyaca
21.	JJ. VV. Republica Norte

Además se tramitaron la renovación de comodatos que fueron los siguientes:

<b>ORGANIZACIÓN</b>
1. Iglesia Evangélica Voz De Dios
2. Parroquia Espíritu Santo
3. J.J. VV. Las Lumas
4. Iglesia Evangélica Filadelfia
5. Primera Iglesia De Cristo
6. J.J. VV. Cipriano Uribe
7. Iglesia Unida Metodista Pentecostal
8. J.J. VV. Polloico
9. Agrupación De Futbolistas E. Ramírez
10. J.J. VV. Bombero Julio Stückrath
11. Corporación Desarrollo Cultural De Osorno

- **PROGRAMA NAVIDAD COMUNAL 2014.**

Este programa tiene por objetivo entregar regalos a niños y niñas, que corresponden al sector urbano y rural de nuestra comuna. Esta entrega se canaliza a través de las Organizaciones Comunitarias.

La inversión del Programa de Navidad Comunal Año 2014 fue de \$10.419.878.- IVA incluido., ocasión en la que se adquirieron 3400 juguetes.

- **CAPACITACIONES.**

Dentro de las actividades que efectuó el Departamento de Organizaciones Comunitarias en conjunto con otras Direcciones Municipales fue de capacitar a dirigentes sociales en diferentes ámbitos como por ejemplo: Fondo de Desarrollo Vecinal, Jornada de Capacitación del Mundo Rural sobre la Ley 20.500, Formulación de proyectos Municipales, Fomento Productivo y PRODESAL.

### **3.3.- OFICINA DEL ADULTO MAYOR.-**

Actualmente funcionan 121 Organizaciones de Adultos Mayores, trabajando con un universo aproximado de 2600 Adultos Mayores. Agrupados en la Unión Comunal de Adultos Mayores (UCAM), Cáritas Osorno y la Coordinadora Evangélica de Adultos Mayores (CEAM).

Se puede destacar que entre ellos hay grupos que cultivan el folclor chileno, grupos corales, grupos de gimnasia y una gran mayoría que se dedican a realizar manualidades que después comercializan entre sus pares.

Con ellos se trabaja y abordan los temas desde las tres áreas del trabajo social.

- **OBJETIVO PRINCIPAL:**

Contribuir a Mejorar la Calidad de Vida e Integración Social de las personas mayores de 60 años y más, de la Comuna de Osorno.

Promover una real vinculación con las Redes de Apoyo Social y Comunitario existente en la comuna.

Fomentar la incorporación y participación del adulto mayor en el desarrollo comunitario, a través de programas de formación y capacitación.

- **ÁREAS DE INTERVENCIÓN:**

A nivel individual, se brinda:

Atención personalizada a Adultos Mayores., realizando coordinaciones o derivaciones, según sea el caso presentado  
Orientación en cuanto a beneficios sociales y gestionar la obtención de ellos.

A nivel grupal y comunitario:

Se realizan actividades Educativas Recreativas-Deportivas y Culturales, también Talleres, cursos y Seminarios.

- **PROGRAMAS EXTERNOS:**

**VACACIONES PARA LA TERCERA EDAD:** Son Cupos Sociales que ofrece Sernatur, según Convenio con el Municipio. Durante el año 2014, se beneficiaron 120 Adultos Mayores, quienes tuvieron la oportunidad de viajar a Hornopirén y Castro.

**PROGRAMA ASESORES SENIOR:** Programa suscrito entre Senama, Fosis y Municipio de Osorno. Durante el año 2014, se realizaron 02 Jornadas de Encuentro Intergeneracional, en Osorno y Pto. Montt. Se beneficiaron a 20 familias.

- **ACTIVIDADES DE FORTALECIMIENTO ORGANIZACIONAL:**

**FONDO DEL ADULTO MAYOR (FONDAM):**

El Fondo del Adulto Mayor, está orientado a financiar proyectos que contribuyen a mejorar la calidad de vida y Promoción de Estilos de Vida Saludable de los Adultos Mayores en general, a través de Talleres Físico, Recreativos, Culturales, Educativos, entre otros. Además de potenciar el Fortalecimiento Organizacional. Estos proyectos son presentados exclusivamente por Organizaciones de Adultos Mayores, con personalidad Jurídica de la Comuna, sector Urbano y Rural de Osorno.

Durante el año 2014, el Municipio otorgó un aporte de \$26.000.000.- y se beneficiaron 82 Organizaciones de Adultos Mayores de la Comuna de Osorno.

**CAMPEONATO DE CUECA:**

Al igual que años anteriores, el año 2014, se realizó en el Mes de Agosto el Campeonato Comunal de Cueca Adultos Mayores, ocasión que se eligió a la pareja que representó a la Comuna de Osorno, en el Campeonato Provincial de Cueca, realizado en la Comuna de Pto. Octay, siendo finalista una de nuestra parejas representantes, quienes a su vez, lograron participar en el Campeonato Regional de Cueca, realizado en Puerto Varas.

**MES ADULTO MAYOR:**

Esta actividad se realiza en el Mes de Octubre de cada año, cuya Organización está a cargo del Municipio, en coordinación con la Unión Comunal de Adultos Mayores, Fundación Cáritas Osorno y la Coordinadora de Grupos Evangélicos (CEAM)

Cabe destacar que durante el año 2014, se realizó el Show de la Nueva Ola, actividad que tuvo la participación de destacados



artistas nacionales, como Larry Wilson, Marisa, Luis Dimas, y Grupo Lluvia de Amor

El Presupuesto aprobado para el año 2014 fue de \$9.421.941.-

#### **VERANO ENTRETENIDO:**

Este programa se desarrolla año a año, entre los meses de Enero y Febrero, para ello se cuenta con Buses facilitados por el DAEM. El Municipio a través de esta Oficina tiene la responsabilidad de coordinar las salidas de éstos. A cada Organización de Adultos Mayores se le facilita un bus, el cual es financiado íntegramente por el Municipio.

Durante el año 2014, se realizaron 101 viajes a los diversos Balnearios de nuestra Provincia de Osorno, tales como: Maicolpué, Pucatrihue, Bahía Mansa, Centinela, Cascadas, Playa Maitén, Aguas Calientes, Camping Los Copihues, Anticura, etc., beneficiando a 2.500 personas, quienes tuvieron la oportunidad de visitar y disfrutar un día de sano esparcimiento junto a sus pares. Para realizar esta actividad se contó con un presupuesto de \$13.442.169.-

#### **CONDOMINIO DE VIVIENDAS TUTELADAS:**

Este Condominio fue inaugurado el año 2012 y está constituido por 20 viviendas protegidas. Responde a un Convenio intersectorial entre el Ministerio de la Vivienda y el Servicio Nacional del Adulto Mayor (SENAMA). Se ubica en calle Monteverde, Villa La Cumbre de esta ciudad.

Este condominio es administrado por el Municipio, quien es el Encargado de ejecutar el Plan de Intervención Socio-comunitaria,

contando con la Asistencia Técnica de Senama. Actualmente alberga a 26 Adultos Mayores

Esta iniciativa apunta a que Adultos Mayores en situación de vulnerabilidad y que requieren de una solución habitacional y de servicio de apoyo y/o cuidado, accedan a una solución integral considerándose sus condiciones económicas de red familiar y niveles de funcionalidad y/o de dependencia.

Para ello se cuenta con el apoyo y supervisión de una profesional Asistente Social, quien actúa como Monitora Comunitaria por media jornada, la cual trabaja con dos ejes de intervención:

Eje intervención de acceso a redes de apoyo local, para fortalecer el repertorio de autonomía de las personas mayores, la prevención y/o intervención en casos de aislamiento y/o abandono por la red social y familiar.

Eje intervención tendiente a la promoción de la participación social y comunitaria, a partir de un diagnóstico; diferenciando las necesidades e interés de hombres y mujeres; de sus vínculos y redes sociales; y de las oportunidades de ejercicio de derechos y acceso informado a los beneficios y servicios sociales de la red. Este Condominio funciona bajo el alero de la Oficina de Adulto Mayor.

#### **FESTIVAL DE LA NUEVA OLA.**

Como una forma de dar término al mes del adulto mayor se organizó un gran show con artistas nacionales de los años 60, es así como se contrató a Luis Dimas el “Rey del twist” a la destacada cantante Maritza y a Larry Wilson, los que fueron acompañados por un destacado cantante de boleros local “Marco Antonio Solis” y la banda local de cumbias “lluvia de

amor”, quienes hicieron bailar y cantar al público asistente con gran entusiasmo. Terminó este evento Luis Dimas.

Los adultos mayores muy contentos con el espectáculo fueron trasladados en vehículos dispuestos por el municipio, donde este gesto fue muy bien evaluado por ellos.

### **3.4.- OFICINA MUNICIPAL DE LA JUVENTUD.-**

La oficina municipal de la juventud, es una unidad del municipio local dependiente de la dirección de desarrollo comunitario, encargada de la promoción, apoyo y generación de actividades juveniles con la finalidad de incentivar la participación de los jóvenes osorninos, mejorando las condiciones de vida de estos.

- **Programa de actividades año 2014.**

**Enero:** desarrollo del campeonato nacional de skate corners of the dark en el parque Chuyaca.

**Febrero:** proceso actualización de registros de la base de datos de las organizaciones juveniles de la comuna.

**Marzo:** proceso de otorgación de becas preuniversitarias para estudiantes de escasos recursos. Proceso que beneficio a 25 estudiantes de la comuna. Participación en la comisión organizadora del aniversario de la comuna.

**Junio- agosto:** realización de catastro de centros de alumnos de la comuna de Osorno.

**Agosto:** primera reunión con dirigentes estudiantiles para dar a conocer objetivos de la oficina.

**Septiembre:** organización de la celebración fiestas patrias en nuestra ciudad desfile grupo scout de la comuna.

**Octubre:** desayuno público reforma educacional.

**Noviembre:** aplicación de diagnóstico para detectar necesidades de los dirigentes de los centros de alumnos de la comuna, para poder elaborar un plan de trabajo anual

**Diciembre:** reunión con dirigentes estudiantiles, para elaboración de programación para año 2015.

### **3.5.- OFICINA MUNICIPAL DE INTERMEDIACIÓN LABORAL OMIL.**

La Oficina Municipal de Información Laboral OMIL, es un organismo dependiente administrativamente de la municipalidad de Osorno y bajo dependencia técnica del Servicio Nacional de Capacitación y Empleo, Está bajo el alero de la Dirección de Desarrollo Comunitario, formando parte del departamento de organizaciones comunitarias. Se trata de un organismo técnico que en forma gratuita relaciona la oferta y demanda de trabajo, otorgando información y orientación para el empleo y la capacitación. Al mismo tiempo, es la puerta de entrada a los programas sociales relacionados con empleo y capacitación que ejecuta el Estado, transformándose en un interlocutor válido dentro de la red pública de empleo en la región.

Entre sus funciones se incluye, de acuerdo a la ley 19.728 que crea el seguro de cesantía, en el artículo 28, que las Oficinas “las Oficinas Municipales de Intermediación Laboral Omil, deberán cumplir el rol de intermediador a los beneficiarios del seguro con cargo al fondo solidario, para apoyar su búsqueda activa de empleo, asignar cursos de capacitación y certificar su derecho al pago del beneficio.

## **INSTRUMENTOS DE GESTIÓN.**

Tres son los principales instrumentos de gestión que tiene la oficina

<b>Instrumento</b>	<b>Descripción</b>	<b>Totales</b>
Bolsa Nacional de Empleo Sence <a href="http://www.bne.cl">www.bne.cl</a>	Es una bolsa de trabajo gratuita, tanto para personas como para las empresas. Es una iniciativa del Ministerio del Trabajo y Previsión Social (MIMTRAB) y el Servicio de Capacitación y Empleo Sence. Este instrumento permite que las personas se inscriban directamente sin necesidad de acudir a una oferta de empleo. Permiten que las empresas publiquen directamente sin necesidad de acudir a una oficina de empleo OMIL La BNE, está conectada en línea a los sistemas Sence, Sistema de información Laboral, de la Subsecretaria del Trabajo y a información de la Administradora de Fondos de Cesantía AFC.	4320
Página web: <a href="http://www.imo.cl">http://www.imo.cl</a>	En ella la Omil pone a disposición las ofertas de empleo, sin la necesidad que las personas asistan a las dependencias. principalmente de los perfiles más difícil de obtener	35

Sistema Intranet Municipal	Empresas que recurrieron a la Omil en busca de perfiles laborales (trabajadores)	142
	Solicitud de trabajadores de parte de los empresarios	180
	Derivados a puestos de trabajo.	1285

### **ATENCIONES DIARIAS**

Los principales motivos por los cuales se demanda atención en la OMIL, corresponden a:

Búsqueda de empleo	1238
Búsqueda de capacitación	565
Solicitud de certificado de inscripción en la Omil para obtención de beneficios sociales, ingreso a programas públicos y para ser presentado a distintas instituciones judiciales, sociales, financieras y comerciales.	2423
Certificación seguro de cesantía fondo solidario	1004

### **CONVENIO SENCE – I. MUNICIPALIDAD DE OSORNO 2014.**

#### **Programa Fortalecimiento OMIL 2014**

El programa Fortalecimiento OMIL, se enmarca en el decreto supremo N° 4 del 02 de enero del 2009, del ministerio del trabajo y previsión social. Donde se establece que el programa tendrá como finalidad el financiamiento de iniciativas tendientes al desarrollo y fortalecimiento de instrumentos procesos y acciones de intermediación laboral para grupos vulnerables en cuanto a sus posibilidades de acceso al mercado laboral.

El programa fortalecimiento Omil, forma parte de una iniciativa que busca desarrollar el sistema público de intermediación laboral, a través del traspaso de recursos y metodologías de trabajo a las Oficinas Municipales de Información Laboral (OMIL).

Desarrollar iniciativas tendientes al desarrollo y fortalecimiento de instrumentos, procesos y acciones de intermediación laboral. Coordinar con el Servicio Nacional de Capacitación y Empleo, la ejecución de programas de fortalecimiento de la institucionalidad de intermediación laboral municipal, con el objeto de apoyar con medidas adecuada la inserción laboral de los beneficiarios.

Participar y colaborar en el fortalecimiento de la red pública privada de intermediación laboral

Asesorar a los beneficiarios en diversos trámites que digan relación con su seguro de cesantía y otros.

Metas de actividades de desarrollo y gestión del territorio y actividades básicas de intermediación laboral:

Metas 2014	Meta Primer Periodo	Meta Segundo Periodo	Meta Total
Capacitar usuarios/as inscritos en la Omil en el uso de la nueva Bolsa Nacional de Empleo.	160	150	310
Realizar talleres de apresto laboral.	17	17	34
Realizar visitas a empresas para gestión de vacantes.	45	45	90
Realizar encuentros empresariales	3	3	6
Realizar encuentros territoriales	1	1	2
Realizar estudio de la territorio (comuna)			
Colocaciones en un puesto de trabajo formal dependiente, cuya relación laboral, está regida por el cogido del trabajo, jornada completa y donde el contrato de trabajo tenga duración de al menos 2 mes	241	200	441

Cursos de capacitación desarrollados durante el año 2014 en Osorno coordinados con la red de intermediación laboral:

Nombre del curso	Institución Financista	Organismo Ejecutor	Número de Beneficiarios
Técnicas de ventas y merchandising	Sence Franquicia tributaria	Ecrgroup	25
Técnicas de ventas y merchandising	Sence Franquicia tributaria	Ecrgroup	25
Asistente contable mención recurso humano	Sence Formación para el trabajo	Fundación Codesser	25
Instalador de corrientes débiles	Sence Formación para el trabajo	Fundación Codesser	25
Gasfiter e instalador sanitario	Sence Formación para el trabajo	Fundación Codesser	25
Vendedor	Sence Formación para el trabajo	Fundación Codesser	25
Comida Saludable	Sence Formación para el trabajo	Universidad Santo Thomas	25
Operario de producción ganadera	Sence Formación para el trabajo	Fundación Mathey	25
Operador de tractores	Sence Formación para el trabajo	Fundación Mathey	25
Operador de maquinaria pesada	Sence Formación para el trabajo	Fundación Mathey	25
Técnicas de ventas y merchandising	Sence Franquicia tributaria	Ecrgroup	25
Logística administrativa	Sence Bono trabajador activo	Assessor Consultor	15
Técnicas de venta y merchandising	Sence Franquicia tributaria	Ecrgroup	25
Asistente contable mención recurso	Sence Formación para el trabajo	Fundación Codesser	25



humano	trabajo		
Instalador de corrientes débiles	Sence Formación para el trabajo	Fundación Codesser	25
Gasfiter e instalador sanitario	Sence Formación para el trabajo	Fundación Codesser	25
Vendedor	Sence Formación para el trabajo	Fundación Codesser	25
Soldadura al arco eléctrico mig/mag	Sence Formación para el trabajo, sectorial	Centro técnico Indura	15
Soldadura al arco eléctrico	Sence Formación para el trabajo, sectorial	Capchile	15
Operaciones básicas de pastelería	Sence Más Capaz	Liceo Rahue	20
Cuidado y atención de enfermos	Sence Más Capaz	Liceo Rahue	20
Act. Aux, de contabilidad Gral. Y tributaria	Sence Más Capaz	Liceo Comercial	20
Servicio multicanal de atención a clientes	Sence Más Capaz	Liceo Comercial	20
Soldadura al arco eléctrico mig tic	Sence Más Capaz	Liceo Industrial	20
Revestimiento de superficies (cerámica piedra y madera)	Sence Más Capaz	Liceo Industrial	20

## HITOS RELEVANTES DESARROLLADOS POR LA OMIL DURANTE EL AÑO 2014.

<p>Primer Encuentro Regional OMIL 2014 Denominado: "El trabajo como eje central del desarrollo"</p>	<p>Este encuentro se llevó a cabo en coordinación con las oficinas municipales de intermediación laboral tipo 1 de la región (Ancud, Osorno y Puerto Montt), y el apoyo del SENCE.</p> <p>Este encuentro se denominó "El trabajo como Eje Centro del Desarrollo". Actividad que contó con la participación de autoridades regionales.</p> <p>Las exposiciones estuvieron a cargo del Sence Regional, la OIT, Fundación Sol, Centro de empleo y emprendimiento Yunus y Fundes Chile. Este encuentro se realizó los días 29 y 30 de mayo, en la ciudad de Puerto Varas.</p> <p>La importancia de haber desarrollado el taller, fue dar respuesta a una necesidad sentida de colegas que en diversas ocasiones habían presentado la demanda por trabajar estos temas.</p>
<p>Segundo Encuentro Regional de OMIL 2014 Denominado: "Desafíos y Herramientas de Empleabilidad"</p>	<p>Este encuentro se denominó "Desafíos y Herramientas de empleabilidad", actividad que contó con la participación del presidente nacional del Confederación del Comercio Detallista y Turismo de Chile don Rafael Cumsille Zapapa, máxima organización gremial representativa del comercio detallista del país, el cual brindo una visión global del sistema actual y de los objetivos y desafíos de la empleabilidad en Chile.</p> <p>El segundo bloque de esta actividad estuvo a cargo de Assessor consultores, organización que desarrollo un taller "Levantamiento De Perfiles De Cargo". Esta actividad se llevó a cabo el 06 de noviembre, en las dependencias del hotel Sonesta de Osorno y con la asistencia de 20 Omil de la región.</p>

### **3.6.- OFICINA COMUNAL DE LA MUJER.-**

Objetivo del Programa, oficina o Departamento: Fomentar la incorporación y la participación de la mujer en el desarrollo comunitario, a través de programas de formación y capacitación.

#### **ACTIVIDADES**

Fecha: Desde Enero de 2014 a Diciembre 2014

Descripción: Atención de público en general, labores administrativas, gestión de actividades, realización de actividades, visitas a talleres laborales y/o agrupaciones de mujeres, inscripción de mujeres y agrupaciones en la Oficina Comunal de la Mujer.

Festival de la Leche y la Carne

Fecha: Enero de 2014

Descripción: Exposición talleres laborales y/o agrupaciones de mujeres artesanas, en stand de recinto Chuyaca Osorno, con motivo del Festival de la Leche y la carne

Día Internacional de la Mujer

Fecha: 10 marzo de 2014

Descripción: La Ilustre Municipalidad de Osorno realiza desayuno para 200 mujeres con motivos de conmemorar el día Internacional de la Mujer.

Capacitación Mujeres

Fecha: 08 y 10 de julio de 2014

Descripción: Se realiza capacitación formativa, con el fin de entregar a las mujeres inscritas en la oficina conocimientos básicos sobre apresto laboral, dicha actividad es realizada en conjunto con la Oficina Municipal de Intermediación Laboral (OMIL) en Casa del Folclore.

Visitas a talleres laborales y/o agrupaciones de mujeres emprendedoras

Fecha: desde marzo a diciembre de 2014

Descripción: se realizan visitas a terreno a talleres laborales y/o agrupaciones, con el fin de conocer sus integrantes, los trabajos que realizan y entregarles información acerca de las actividades que realiza la Oficina Comunal de la Mujer.

Fondo de Desarrollo Emprendimiento de Mujeres (FONDEEM 2014)

Fecha: 19 de agosto 2014

Descripción: Se realiza ceremonia de entrega de fondo de emprendimiento por un monto máximo de 250.000 mil pesos a 83 mujeres dueñas de casa y/o jefas de hogar de la comuna de Osorno, lo que ascendió a la suma total de \$ 20.000.000

Talleres formativos a talleres laborales y/o agrupaciones de mujeres

Fecha: desde marzo a diciembre de 2014

Descripción: se realizan talleres formativos en temas de mujer y género, roles dirigenciales, autoconocimiento, autoestima a talleres laborales y/o agrupaciones.

Día Internacional de la Mujer indígena

Fecha: 12 septiembre 2014

Descripción: La Ilustre Municipalidad de Osorno realiza desayuno para 50 mujeres con motivos de conmemorar el día Internacional de la Mujer Indígena.

Exposición 18 de septiembre

Fecha: desde el 17 al 21 de septiembre de 2014

Descripción: Exposición talleres laborales y/o agrupaciones de mujeres, en stand de recinto Sago Osorno, con motivo de la celebración de fiestas patrias.

Exposición en Fonda

Fecha: 17 septiembre de 2014

Descripción: Participación de talleres laborales y/o agrupaciones de mujeres, en exposición de Fonda con motivo de la celebración de fiestas Patrias.

Adjudicación FNDR

Fecha: Septiembre 2014

Descripción: La Ilustre municipalidad de Osorno a través de la Oficina de la Mujer se adjudica FNDR 2% del fondo de actividades sociales y rehabilitación de drogas, con el proyecto denominado “fortaleciendo el emprendimiento de las mujeres organizadas de la comuna Osorno” el cual tiene como objetivo fomentar y fortalecer el emprendimiento de las organizaciones sociales de mujeres de la comuna de Osorno por medio de la entrega de herramientas y capacitación pertinentes a sus áreas de trabajo. Dicho proyecto será ejecutado durante el año 2015.

Convenio de Colaboración con Fundación Mujer de luz

Fecha: 22 junio de 2014

Descripción: Se firma convenio entre la Ilustre Municipalidad de Osorno y Fundación Mujer de Luz, por un periodo de 10 meses, dicho convenio se gestionó dado que la Oficina Comunal de la Mujer tiene como objetivo, reforzar temas de género y autoconocimiento a las usuaria de la oficina, las actividades se realizan mediante talleres de yoga gratuitos en el Centro Cultural de Osorno.

Fecha: 06 y 07 de Noviembre de 2014

Descripción: Tras convenio de colaboración celebrado entre la Ilustre Municipalidad de Osorno y Nestlé Chile S.A, denominado “Alianza por la Nutrición, salud y bienestar en Osorno”, la Oficina Municipal de la Mujer organiza los ciclos de talleres gratuitos de cocina y alimentación, en el cual asistieron durante las cuatro jornadas un promedio de 40 mujeres por taller.

#### Talleres de Yoga

Fecha: Desde marzo a diciembre

Descripción: Los talleres de yoga se realizan todos los días jueves de 15:00 a 16:30 horas en Centro cultural de Osorno, con un promedio de asistencia de 20 a 25 mujeres por clase.

#### Reunión con agrupaciones y/o talleres laborales

Fecha: 12 de diciembre de 2014

Descripción: Se realiza reunión de coordinación con agrupaciones de mujeres y/o talleres laborales que participaron en feria navideña 2013.

#### Inauguración Feria Navideña

Fecha: 17 de diciembre 2014

Descripción: Se realiza en Plazuela Yungay de Osorno inauguración de feria navideña.

#### Feria Navideña 2014

Fecha: desde el 17 al 23 de diciembre 2014

Descripción: La ilustre Municipalidad de Osorno, por intermedio de la Oficina Comunal de la Mujer organizó, feria navideña 2014 en Plazuela Yungay de Osorno donde participaron:

42 agrupaciones de la oficina municipal de la mujer.

05 agrupaciones de la oficina de asuntos indígenas.

08 mujeres emprendedoras de la oficina de fomento productivo.

03 mujeres emprendedoras del ingreso ético familiar

24 mujeres emprendedoras del programa jefas de hogar

Emprendedores del pueblito artesanal

Por un monto total de \$ 4.706.450.-

### **3.7.- OFICINA MUNICIPAL DE ASUNTOS INDÍGENAS.**

#### **OBJETIVO GENERAL**

La Oficina Municipal de Asuntos Indígenas tiene como objetivo atender las demandas a nivel comunal de los pueblos originarios, sus familias y organizaciones como una forma de canalizar adecuadamente sus inquietudes y necesidades.

#### **FUNCIONES Y RESPONSABILIDADES.**

- Fomentar las postulaciones a las becas indígenas de los alumnos de los establecimientos educacionales particulares subvencionados y educación superior de la comuna;
- Crear los espacios necesarios para dar participación a las expresiones culturales y entregar asistencia técnica en la formulación de iniciativas para ser postuladas a fondos municipales, fondos nacionales y a las iniciativas regionales de la glosa presupuestaria del FNDR.
- Participar activamente en las actividades organizadas por las comunidades indígenas y apoyarlos en aquellas que necesiten asesoría técnica y/o colaboración municipal;
- Abordar programas de capacitación de dirigentes sociales.
- Orientar a los usuarios a participar de los programas sociales del municipio y coordinar con otros entes de Gobierno, la elaboración y postulación de las iniciativas de inversión que promuevan el fortalecimiento organizacional de las comunidades y asociaciones indígenas dentro de la comuna;
- Realizar atención de público en relación a todas las materias indicadas.

#### **FUNCIONES RELATIVAS AL APOYO DEPARTAMENTO DE ORGANIZACIONES COMUNITARIAS:**

Atención de dirigentes sociales en virtud de peticiones de terrenos y/o regularización en la ocupación de inmuebles municipales. Búsqueda de antecedentes que respalden las solicitudes de permisos de ocupación y comodatos.

## **ACTIVIDADES OFICINA DE ASUNTOS INDÍGENAS 2014.**

### **WETRIPANTU, CELEBRACIÓN DEL NUEVO AÑO MAPUCHE:**

Junio 2014, Ex Hogar Estudiantil Rahue.

Nombre proyecto: Celebración Wetripantu 2014.

Organización ejecutora: Comunidad Indígena Pelli Aliwen.

Total aporte entregado: \$850.000

Participación Feria Navideña 17 al 23 de diciembre de 2014, Plazuela Yungay, Osorno.

Participaron:

- 1.- Agrupación de Mujeres Ayun Wuitral
- 2.- Asociación Indígena Rayen Antu
- 3.- Agrupación Social y Cultural Rayenko
- 4.- Asociación Indígena Cuifi Puñen
- 5.- Asociación Indígena Tañi Folil Williche

## **3.8.- OFICINA MUNICIPAL DE LA VIVIENDA.**

### **OBJETIVO DE LA OFICINA.**

- Apoyo a los Comités de Vivienda en la postulación a los programas de subsidios de la vivienda que posee el SERVIU, específicamente a los Programas PPPF.
- Título I, mejoramiento del entorno
- Título II, mejoramiento de la vivienda
- Mejoramiento térmico de la vivienda.
- Título III, ampliación de la vivienda
- Subsidio construcción en sitio propio.



2.- Apoyo a los Comités de Vivienda y Personas Individuales notificadas ante el Juzgado de Policía Local, en la regularización de sus edificaciones y/o ampliaciones.

• **ACTIVIDADES RELEVANTES REALIZADAS DURANTE EL ÚLTIMO AÑO (2014)**

**Postulaciones ejecutadas durante el año 2014 de Comités de Vivienda a los programas de subsidios para la vivienda que posee el MINVU, específicamente a los Programas de Protección del Patrimonio Familiar, PPPF:**

- Título I, mejoramiento del entorno 130 UF de Subsidio por postulante.
- Título II, mejoramiento de la vivienda 50 UF de Subsidio por postulante.
- Mejoramiento térmico de la vivienda 100 UF de Subsidio por postulante.
- Título III, ampliación de la vivienda 90 UF de Subsidio por postulante.
- Programa Condominios Sociales

**Título II, Mejoramiento de la Vivienda**

Durante el año 2014 se postuló a los siguientes comités:

COMITÉ	N° FAMILIAS	TÍTULO	DESCRIPCIÓN DE LAS OBRAS
Comité Renacer Romeral El	15	Título II, Mejoramiento Térmico de la vivienda	Cubierta, Revestimiento, Ventana y Piso.
Comité Esfuerzo II El	31	Título II, Mejoramiento Térmico de la vivienda	Cubierta, Revestimiento Exterior, Ventana y Piso.

Comité César Ercilla Huertos Obreros	20	Título II, Mejoramiento Térmico de la vivienda	Cubierta, Revestimiento Exterior, Ventana y Piso.
--	----	---	--

## 1.2 Título III, Ampliación de la vivienda

COMITÉ	N° FAMILIAS	TÍTULO	DESCRIPCIÓN DE LAS OBRAS
Comité Villa Atlántico	13	Título III, Ampliación de la vivienda	1.-Ampliación de dormitorio en 2° piso. 2.-Ampliación de dormitorio en 1° piso.
Comité Santísima Trinidad	42	Título III, Ampliación de la vivienda	12 modelos de ampliación distintas adaptadas a la necesidad de cada postulante (cocina - comedor-baño).

**COMITÉS HABILITADOS** (aprobados en cuanto a documentación administrativa, social, legal y técnica) por SERVIU a la espera de financiamiento:

Comité	N° Familias	Título	Obras a realizar
Comité Los Papiros	26	Título II, Mejoramiento de la vivienda	Cambio de pavimento, revestimiento exterior, puertas ventanas y pinturas.
Comité Nuevo Amanecer	10	Título II, Mejoramiento de la vivienda (cercos)	Cercos Perimetrales.

Comité Atlántico	26	Título II, Mejoramiento de la vivienda (cercos)	Cercos perimetrales, reposición de puertas ventanas y pisos.
------------------	----	---	--

### COMITÉS BENEFICIADOS AÑO 2014 - PRIMER LLAMADO MARZO 2014

COMITÉS BENEFICIADOS	N° BENEF.	DIRIGENTE	TÍTULO AL CUAL POSTULARON	UF BENEFICIO
Comité de Mejoramiento Juan Antonio Rios	20	Sr. Sergio Mora	Mejoramiento de la vivienda, Título II.	1.000 uf
Comité de Mejoramiento Los Sauces	18	Sr. Orlando Veloso Garnica	Mejoramiento de vivienda, Título II.	900 uf
Comité de Ampliación Villa Atlántico	13	Sra. Norma Soto Leniz.	Ampliación de vivienda. Título III	1.170 uf
<b>Total de Subsidios en UF</b>				<b>3.070</b>

### SEGUNDO LLAMADO JUNIO 2014

COMITÉS BENEFICIADOS	N° BENEF.	DIRIGENTE	TÍTULO AL CUAL POSTULARON	UF BENEFICIO
Comité Renacer El Romeral	15	Sra. Iris Hernández Pardo.	Mejoramiento Térmico de la vivienda. Título II	1.500 uf
Comité de Mejoramiento El Esfuerzo	31	Sra. Sandra Velásquez Peña.	Mejoramiento térmico de la vivienda. Título II	3.100 uf
Comité Habitacional César Ercilla - Huertos Obreros.	20	Sr. Domingo Ogalde	Mejoramiento Térmico de la vivienda. Título II	2.000 uf

<b>Comité de Ampliación Santísima Trinidad</b>	42	Sra. Andrea de la Barra.	Ampliación de la vivienda. Título III	3.780 uf
<b>Total de Subsidios en UF</b>				<b>10.380</b>
<b>Total de subsidios obtenidos Año 2014 en UF</b>				<b>13.450</b>
<b>Total de subsidios obtenidos al 31 de Diciembre</b>				<b>\$330.293.668</b>

## OBRAS EJECUTADAS AÑO 2014

COMITÉ	N° FAMILIAS	DIRIGENTE	DESCRIPCIÓN DE LAS OBRAS
<b>Comité de Mejoramiento Juan Antonio Ríos</b>	20	Sr. Sergio Mora	Mejoramiento de la vivienda, Título II.

## MEJORAMIENTO DE VIVIENDA GUAYANAS 1095

Comité	N° Familias	Dirigente	Descripción de las obras
<b>Comité de Mejoramiento Los Sauces</b>	18	Sr. Orlando Veloso Garnica	Mejoramiento de vivienda, Titulo II.

## 5.- COMITÉS EN PROCESO DE POSTULACIÓN

COMITÉ	N°	DIRIGENTE	PROCESO EN EL QUE SE ENCUENTRAN
<b>Comité de Mejoramiento Centenario</b> (Mejoramiento de vivienda)	22	Sra. Blanca Nahuelanca	En proceso de recopilación de antecedentes administrativos regularización de viviendas y ampliaciones.
<b>Comité Julio Stückerath</b> (Mejoramiento de vivienda)	37	Sra. Alicia Muñoz	En proceso de recopilación de antecedentes administrativos.

<b>Comité Esperanza</b> (Mejoramiento de vivienda y cercos)	15	Sra. Noemi Negrón	En proceso de recopilación de antecedentes administrativos.
<b>Comité Juan Antonio Ríos.</b> (Ampliación de vivienda)	26	Sr. José Martínez Borquez	En proceso de recopilación de antecedentes administrativos regularización de viviendas y ampliaciones.
<b>Comité El Esfuerzo Villa Atlántico</b> (Ampliación de vivienda)	16	Sra. Juana Nuñez Ulloa.	Elaboración de expediente de arquitectura y antecedente e ingreso a DOM para el permiso de edificación.
<b>Comité Parque Las Quilas</b> (Ampliación de vivienda)	19	Sra. Edith Ancalef	Elaboración de expediente de arquitectura y antecedente e ingreso a DOM para el permiso de edificación.
<b>Comité Nuestros Sueños</b> (Ampliación de vivienda)	32	Sra. Karen Osses	Elaboración de expediente de arquitectura y antecedente e ingreso a DOM para el permiso de edificación.
<b>Comité Las Emprendedoras</b> (Ampliación de vivienda)	54	Sra. Adriana Santibañez	Elaboración de expediente de arquitectura y antecedente e ingreso a DOM para el permiso de edificación.
<b>Comité el Progreso de Mondragón</b> (Ampliación de vivienda)	20	Sra. Margarita Flores	En proceso de recopilación de antecedentes administrativos y elaboración de carpetas ingresadas a la DOM para regularización de ampliaciones existentes sin permiso.
<b>Comité el esfuerzo I y III Santa norma</b> (Ampliación de vivienda)	14	En proceso de actualización de directiva.	En proceso de recopilación de antecedentes administrativos regularización de viviendas y ampliaciones
<b>Comité Manuel Rodríguez</b> (Ampliación de vivienda)	20	Sra. Jéssica Cisternas.	En proceso de recopilación de antecedentes administrativos regularización de viviendas y ampliaciones.
<b>Comité Forjadores de Angamos</b>	33	Sr. Luis Moll	En proceso de recopilación de antecedentes administrativos regularización de viviendas y ampliaciones por parte de los postulantes.

6.- De forma especial estamos trabajando con el subsidio D.S 49 (Construcción en Sitio Propio) grupo que se encontraba trabajando dentro de la Oficina por lo cual se está tratando de dar solución a su problemática de vivienda:

COMITÉ	N° FAMILIAS	TÍTULO	DESCRIPCIÓN DE LAS OBRAS
<b>Comité Esperando una ilusión</b>	22	Sra. Helga Loaiza	En proceso de ejecución de proyecto tipo de arquitectura, ingeniería y especialidades para registrarlo en el SERVIU.

- **PROGRAMA CONDOMINIOS SOCIALES.**

El MINVU, solicito a esta OFICINA de la VIVIENDA, la organización de la demanda del programa Condóminos Sociales, lo que significo desarrollar actividades informativas y recopilación de antecedentes para postular a la preselección del programa.

Se lograron preseleccionar dos comités pertenecientes a los condominios:

Comité de adelanto Sector 1 Pob. Vicente Pérez Rosales

Comité de adelanto Sector 4 Pob. Vicente Pérez Rosales

Durante el año 2014 se desarrolló el proyecto técnico, para estos comités que incluyen 170 familias para postular a obras de mejoramiento de entorno y sus departamentos, el cual se ingreso para revisión y posterior postulación al Serviu.

## • **REGULARIZACIÓN DE VIVIENDAS.**

Para el cumplimiento de esta labor es necesario desarrollar:

- Visita en terreno para una inspección ocular a la propiedad.
- Informe técnico respecto de los alcances del proceso de regularización.
- Desarrollar el levantamiento de la propiedad.
  
- Confección de los planos y especificaciones técnicas de la edificación.
- Confección del expediente a presentar en la Dirección de Obras Municipales.
- Finalmente la tramitación de su certificado de regularización.

Durante el año 2014, esta oficina continuó con su labor de asesoría técnica y apoyo a personas de la comuna y comités de vivienda, en la tramitación de la regularización de sus edificaciones, labor constante y permanente que desarrollamos previa evaluación del departamento social de la persona interesada.

Aplicándose también lo dispuesto en las leyes 20.772 y 20.671 para regularizar ampliaciones de viviendas sociales vía Ley del Mono.

Dentro de este proceso se puede mencionar:

Las solicitudes de regularizaciones de edificaciones notificadas por la DOM, ante el Juzgado de Policía Local y cuyas personas no disponen de los medios para la contratación de profesionales que solucionen su problema.

Las solicitudes de regularizaciones de edificaciones, a personas que requieren postular al Subsidio para la vivienda usada.

Finalmente las solicitudes de personas que requieren regularizar sus edificaciones y que requieren postular a los programas de

subsidio de mejoramiento térmico y ampliación y mejoramiento de vivienda (PPPF).

- **EXPEDIENTES DESARROLLADOS DURANTE EL AÑO 2014  
REGULARIZACIONES.**

- 61 expedientes desarrollados e ingresados a DOM durante el periodo, de los cuales:
- 19 expedientes fueron totalmente tramitados y que obtuvieron su permiso de edificación
- 23 expedientes que están en proceso de solución de observaciones planteadas por la DOM
- 98 expedientes que están en proceso de confección de la carpeta de regularización para ingresar a DOM durante el transcurso del 2015

- **RECEPCIONES FINALES.**

- 9 solicitudes de Recepciones Finales se desarrollaron el 2014, todas ellas tramitadas favorablemente en la DOM.
- **Ley N°20.671 (ley del mono)**
- 16 expedientes ingresaron durante el segundo semestre del 2014 para su regularización.
- 39 expedientes ingresaron a DOM para su trámite de regularización
- 46 expedientes que están en proceso de confección de la carpeta de regularización para ingresar a DOM durante el transcurso del 2014

- **VISITAS A TERRENO E INSPECCIONES TÉCNICAS EFECTUADAS DURANTE EL AÑO 2014.**

- Se desarrollaron un total de 124 visitas a igual número de solicitudes de regularizaciones.



- 68 correspondieron a igual número de informes sociales registrados para regularización de viviendas.
- 56 correspondieron a solicitudes de 4 comités de vivienda los cuales corresponden a los siguientes comités:
  - Comité de mejoramiento los Papiros de Francke, 19 familias
  - Comité de regularización Manuel Rodríguez, 19 familias
  - Comité de mejoramiento Huertos Obreros, 11 familias
  - Comité de regularización alto Osorno, 7 familias

• **REUNIONES DE TRABAJO Y ATENCIÓN DE PÚBLICO.**

Durante el año, esta oficina ha participado de 70 reuniones de trabajo con los comités de la vivienda en sus respectivas sedes sociales o lugares de reunión con el objeto de: Desarrollar su proyecto de postulación, Informar de los alcances de los subsidios, Desarrollar el Plan de Habilitación Social e Informe de avance de obras, además del proceso de regularización de edificaciones sin permiso.

Estas reuniones se dividen en:

- Difusión del proyecto de postulación
- Diagnóstico del proyecto
- Firmas de los convenios y documentación de postulación
- Organización de las obras a ejecutar

Finalmente día a día atendemos una gran cantidad de consultas por parte de personas que llegan a nuestras oficinas ubicadas en AMTHAUER N° 933, en busca de información relacionadas con los programas de subsidios del SERVIU, así como apoyo técnico en materias de regularizaciones y construcción, a las cuales se les brinda una atención personalizada y preferencial por parte de nuestro equipo de trabajo.

## **DE LA DIDECO TAMBIÉN DEPENDE EL PROGRAMA DE PRESUPUESTOS PARTICIPATIVOS, DETALLE AÑO 2014.**

El Programa de Presupuestos Participativos es una Herramienta de Inversión en la comunidad, en donde los vecinos y de un territorio determinado, decidieron en que proyectos invertir los recursos que el municipio otorga en forma directa para su sector.

Para el año 2014 la Ilustre Municipalidad de Osorno, definió entregar un presupuesto total de \$50.000.000 (Cincuenta Millones de Pesos), el cual será repartido en 05 Juntas de Vecinos de 05 sectores territoriales.

Los resultados de participación por Sector Territorial son los siguientes:

El N° de votantes por sectores:

Territorio	Nº De Votantes
Ovejería	560
Rahue Norte	1.640
Rahue Sur	1.490
Francke	1.453
Osorno Oriente	1.083
Total De Personas Votantes	6.226

### **GRÁFICO: PORCENTAJE DE VOTACIONES POR TERRITORIOS**

## Porcentaje de Votantes

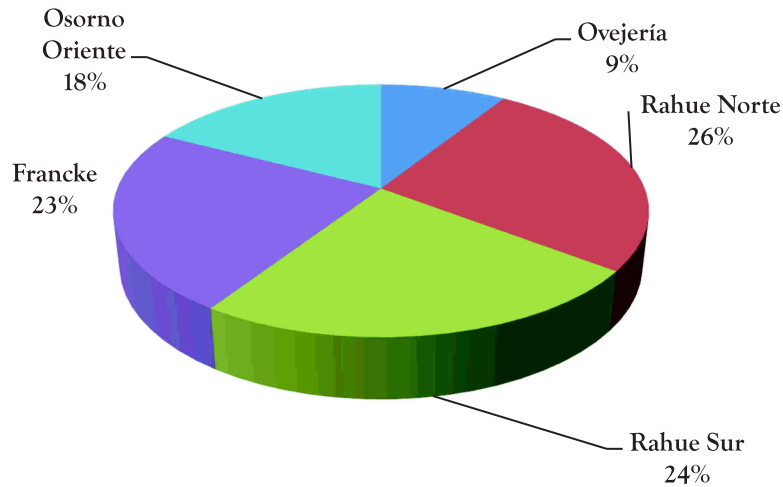

## GRÁFICO DE COMPARACIÓN VOTACIONES POR AÑOS.

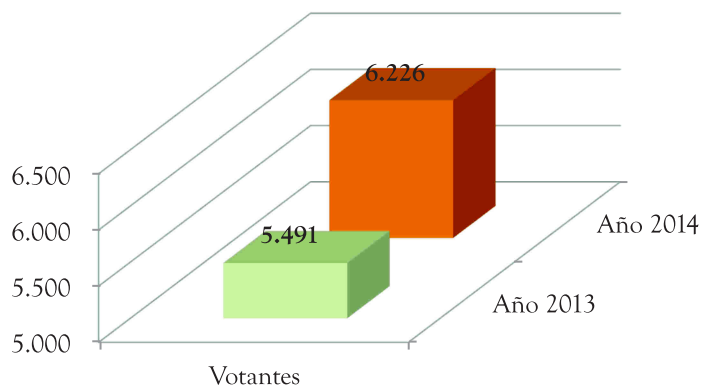

Las áreas de inversión de los proyectos son las siguientes:

**1. INFRAESTRUCTURA COMUNITARIA:** Construcción y/o Mejoramiento y adecuación de sedes sociales, centros comunitarios, multicanchas, canchas deportivas, cierres perimetrales, plazas y áreas verdes de propiedad regularizada o en proceso de regularización, o en comodato formal.

**2. EQUIPAMIENTO Y MOBILIARIO COMUNAL:** Intervenciones en Bienes Nacionales de Uso Público, como mobiliario para recuperación y mejoramiento de plazas, áreas verdes, multicanchas, canchas, calles y pasajes, juegos infantiles, máquinas de ejercicios, entre otros.

**LAS ORGANIZACIONES BENEFICIADAS SON LAS SIGUIENTES:**

<b>Organización</b>	<b>Nombre Proyecto</b>	<b>Monto Financiar</b>
Junta De Vecinos N° 10 Felizardo Asenjo	Fortaleciendo la Identidad de Ovejería con Esculturas Representativas. El Proyecto Consiste En Instalar Escultura Representativa de Ovejero Con Sus Ovejas en El Sector de Ovejería, Específicamente en Calle Inés de Suárez, Además de Letrero de Bienvenida y Placas de Inauguración.	\$10.000.000.-
Junta De Vecinos Nueva Vida Y Villa Cautin	Mejoramiento y Ampliación de Sede Social Nueva Vida y Villa Cautin. El Proyecto Consiste En Realizar Cambios De Paredes Y Ampliación De 48 M2 En La Sede Comunitaria Nueva Vida Y Villa Cautín.	\$10.000.000.-
Junta De Vecinos N° 20 Cipriano Uribe Rosas	Mejorando La Calidad De Vida De Nuestro Vecinos El Proyecto Consiste En La Construcción De Sala Multiuso, E Instalación De Máquinas De Ejercicios Y Juegos Infantiles En Plazuela Ubicada En Calle Atacama Con Angamos.	\$10.000.000.-
Junta De Vecinos N° 25 Los Pinos	Recreando La Familia Por Medio De La Instalación. El Proyecto Consiste En La Instalación De Máquinas De Ejercicios Y Juegos Infantiles Al Interior De La Población Los Pinos.	\$10.000.000.-
Junta De Vecinos N°	Mejoramiento De Sede Social Y	\$10.000.000.-

22 Maximiliano Kolbe Alto	Áreas Verdes Poblaciones Kolbe Alto Y Madre Teresa De Calcuta. El Proyecto Consiste En Cambio De Piso De La Sede Comunitaria Maximiliano Kolbe Alto, Letrero De Bienvenida A La Población Y El Mejoramiento De Espacios De Áreas Verdes, A Través De La Implementación Con Máquinas De Ejercicios Y Juegos Al Interior De La Población Madre Teresa De Calcuta.	
---------------------------	---	--

### 3.9.- DEPARTAMENTO DE DEPORTES Y RECREACIÓN.

#### FONDEP 2014.

Un total de 103 agrupaciones fueron beneficiadas con la entrega de recursos correspondientes al Fondo del Deporte (FONDEP) y que este año consideró un monto de 40 millones a repartir con el objetivo de fortalecer las capacidades y la gestión de las entidades que desempeñan actividad física en el ámbito amateur o profesional.

#### ÍTEM IMPLEMENTACIÓN DEPORTIVA

NOMBRE ORGANIZACIÓN	NOMBRE PROYECTO	MONTO ASIGNADO
Club Deportivo, Social Y Cultural Colegio San Alberto Hurtado	El Fútbol Promueve La Vida Activa Y Saludable	300.000
Club De Artes Marciales Atenai	Uniformando A Nuestros Deportistas De Karate-Do	300.000
Club Social Y Deportivo Osorno Basquetbol	Implementando A Osorno Basquetbol Con Balones Gg7	300.000
Club Deportivo San Gabriel	Nuestra Meta Es Ser Campeón	300.000
Club Deportivo Colo Colo De Rahue	Equipamiento Deportivo Para Nuestra Serie De Honor	300.000

Club De Rayuela El Esfuerzo De Mulpulmo	Implementación Deportiva De Tejos Planos Para Nuestro Club De Rayuela	300.000
Club Social Y Deportivo Arauco	S/N	300.000
Club Deportivo Cataluña	Surgiendo Por Un Sueño	290.000
Club Deportivo Hazaña Indígena	Hagamos Deporte Con Fondep Y Su Aporte	300.000
Club Deportivo San Lorenzo De Pichil	El Municipio Apoya Al Sector Rural	300.000
Club Deportivo Palestino	Equipamiento Al Viejo Y Querido Palestino	300.000
Centro De Padres y Apoderados Escuela De Futbol Formativa Toritos Osorno	Creciendo Junto Al Deporte	300.000
Club Deportivo Union Los Cóndores	Bien Uniformados Mejor Rendimiento	300.000
Club Deportivo Taekwondo Innae	Implementando Nuestro Club Deportivo Taekwondo Innae	300.000
Club Deportivo Real Chacarillas	Implementación Para Motivar Un Buen Desarrollo Deportivo	300.000
Club Deportivo Voleibol Austral	Mujeres Y Madres Deportistas	300.000
Club De Rayuela Los Carrera	Caballeros De La Rayuela	300.000
Club Deportivo Union Cipriano	Implementando A Nuestros Crack	300.000
Club Deportivo Cariñositas	Uniformando A Las Cariñositas	300.000
Club Deportivo Recreativo Estrella De Pichil	El Municipio Ayuda A Implementar Nuestro Club	300.000
Club Deportivo San Francisco	Con Uniformes Nuevos Seremos Campeones	300.000
Club Deportivo Ferro Ovejería	Locomotora Goleadora	294.000
Club De Rayuela Población Angulo	Implementando Nuestro Club Para Futuro Campeonato	275.000
Club Deportivo Y Recreativo La Calera	Implementación Deportiva Para El Club Deportivo Recreativo La Calera	300.000
Club Deportivo Cobreloa	Cobreloa La Historia Continua 37 Años	300.000
Club Deportivo Cultural	El Futbol Junto A La Cultura	300.000

Panorámica	Ganaremos Siempre	
Club Deportivo Ayekan	Mejorando Presentación De Nuestro Equipo De Basquetbol Femenino	300.000
Club Deportivo Estrella Juvenil	Una Estrella Para Ovejería	300.000
Club Deportivo Vecinal N°2	S/N	298.900
Club Deportivo Sol De America	Vestimenta Para Campeones	300.000
Club Taekwondo Nun Sa Ya	En Combate Contra La Obesidad Y Sedentarismo	300.000
Club Deportivo Los Colonos	Indumentaria Para Nuestro Club	250.000
Club Deportivo Social Martin Vargas	Compra De Vestuario Deportivo	290.000
Club Deportivo Ferroviario Viejos Cracks	Tren Al Sur	294.000
Club Deportivo Regional Villa Lolohue	Implementación Deportiva Para El Club Deportivo Regional Villa Lolohue	298.450
Club Deportivo Baquedano	Implementando Nuestra Segunda Serie 2014	300.000
Club De Gimnasia El Buen Vivir	El Municipio De Osorno Ayuda A Cuidar Mi Salud	300.000
Club Deportivo Real Las Quemadas	Equipamiento Deportivo Para El Club Deportivo Real Las Quemadas	300.000
Club Deportivo Villa Las Ruedas	Postulando A Un Sueño	300.000
Club Deportivo Carlos Ibáñez Del Campo	Por Un Mejor Futuro	300.000
Club Deportivo De Integración Social Y Cultural Real Osorno	Implementación Para El Real	296.970
Club Deportivo Nápoles	Juntos Creceremos	283.600
Club Deportivo Cultural Y Social Leonardo Da Vinci	Deportistas Osorninos Representan Su País En El Extranjero	300.000
Club Deportivo Mundo Deportes	Aprendiendo Capoeira	300.000
Club Deportivo Social Y Cultural Universidad De Chile	Fondo Desarrollo Deportivo 2014	300.000

Zona Sur		
Club Deportivo Madexpo	Implementación Deportiva Para El Club Deportivo Madexpo	300.000
Club Social Y Deportivo Gendarmería Osorno	Adquisición De Implementación Deportiva	300.000
Club Deportivo River Plate	River Plate La Banda Sangre De Rahue Alto	300.000
Club Deportivo Union Lautaro	Los Barrios Haciendo Deporte Y El Fondep Ayudando	300.000
Club De Gimnasia Stilo	Equipamiento De Sonido, Amplificación	300.000
Club Deportivo Bernardo O'Higgins F.C.	S/N	300.000
Asociación De Futbol Amateur Osorno (A.F.O.)	S/N	300.000
Deportivo Green Cross Viejos Cracks	Implementando Mi Club	300.000
Club Deportivo Formativo Social Y Cultural Francisco Montecinos	Implementación Infantiles-Juveniles	300.000
Club Gimnasia Rítmica Nova Stella	Compra Vestuario Deportivo Nova Stela 2014	300.000
Club Deportivo Calera	Chile En El Mundial	292.000
Club Deportivo Y Social La Amistad	A Través Del Futbol Los Viejitos Recuperan La Alegría	280.000
Club Atlético Gerardo Manzanares	Tenida De Pre calentamiento Previo Calentamiento	300.000

• **ÍTEM DESARROLLO DEPORTIVO.**

<b>NOMBRE ORGANIZACIÓN</b>	<b>NOMBRE PROYECTO</b>	<b>MONTO ASIGNADO (\$)</b>
Club Deportivo Zumba Villa Unidas	Un Monitor Para El Club Zumba Villas Unidas	455.000
Club De Ciclismo Osorno Bike	Asistencia Campeonato Liga Sur Inter-Ciudades	455.000
Escuela De Basquetbol Atenas	Pequeños Basquetbolistas Buscando Su Historia	455.000
Liga De Futbol Ferroviario	Punta De Rieles	455.000



Club Deportivo De Actividad Física Pampa Alegre	Actívate Con Deporte Recreativo	455.000
Asociación De Futbol De Rahue	Viajando Con Rumbo Al Nacional 2014	455.000
Club Deportivo De Natación Osorno	Natación : Mi Deporte, Mi Motivación Y Sueño	455.000
Asociación De Futbol Ovejería	Premiación Para Nuestros Clubes Deportivos	455.000
Grupo De Aeróbica El Esfuerzo	Es Tiempo De Mejorar Nuestra Calidad De Vida	455.000
Club Deportivo Aeróbica Horizonte	Mujeres Siempre Activas	455.000
Club Deportivo Social Y Cultural Rayen	Por Una Vida Más Sana	311.000
Club De Atletismo Sénior	Participación Campeonato Zonal	455.000
Asociación De Judo Osorno	Judo: Participación En Junín De Los Andes	455.000
Club De Judo Osorno	Participación S.C. Bariloche	455.000
Club Deportivo Judo San Mateo	Judo: Participación En Campeonatos Nacionales	455.000
Asociación Viejos Crack Ovejería	Campeonato Sénior 2014	455.000
Club De Gimnasia Lady Aerobic	Por Una Vida Sana, El Deporte Nos Acompaña	455.000
Escuela Formativa Toros Del Sur	Formando Y Fortaleciendo Niños En El Deporte	455.000
Club De Aeróbica V Centenario	El Deporte Mi Mejor Energía	455.000
Club Deportivo Gimnasia Aeróbica Play Sport	Deporte Y Recreación Para La Mujer En Acción	455.000
Club Deportivo Adulto Mayor San Isidro	Somos Felices Haciendo Deporte	455.000
Club De Montaña Y Deportes Extremos Frontera Vertical	Acercando La Comunidad A La Montaña	455.000
Club De Adulto Mayor Activas Por La Vida	Por Una Vida Activa Y Saludable	392.800
Asociación Atlético De Osorno	Controles Para Sudamericanos Bolivia 2014	455.000
Club Deportivo Recreativo Las Chicas De Rahue	Ven A Bailar Con Las Chicas De Rahue	455.000
Asociación De Rayuela	Competir Para Participar Y	455.000

Osorno	Ganar	
Asociación De Futbol De Los Barrios De Pampa Alegre	Seguridad Y Buen Arbitraje	455.000
Liga Deportiva Y Social Futbolito Osorno	Financiamiento Honorarios Árbitros Liga De Futbolito Osorno	455.000
Club Deportivo Y Social Bilbao	Con Los Vasquitos A La Victoria	408.000
Club Deportivo Cultural Y Social Borukan	Torneo Regional Copa Borukan 2014	455.000
Club De Aeróbica Vida Sana	Activas Por El Deporte	455.000
Club De Aeróbica Villa Alegre	Unidos En El Deporte Mejorara Nuestra Salud	455.000
Club Deportivo Social Y Cultural Aeródromo Cañal Bajo	Aeronáuticos En Movimiento	455.000
Club Deportivo Estilo De Vida	Gracias Al Fondep Seguiremos Realizando Actividad Física	455.000
Club Deportivo Social Y Cultural Osorno	Traslado Series, Segunda Rueda Libsur 2014	455.000
Club Deportivo Social Y Cultural Renacer	Fortaleciendo El Basquetbol Comunal	440.000
Club Deportivo Que Viva El Deporte	Junto Al Fondep Revivamos El Espíritu Deportivo	455.000
Asociación Deportiva Población Schilling	Los Futuros Talentos Están En La Schilling	455.000

• **ÍTEM OBRAS MENORES**

NOMBRE ORGANIZACIÓN	NOMBRE PROYECTO	MONTO ASIGNADO
Club Deportivo De Rayuela Puñadi	Construcción De Galerías Y Mesones Para Nuestras Canchas De Rayuela	934.000
Club Deportivo Pedro Aguirre Cerda	Mejoramiento De Sede Y Servicios Sanitarios Del Club De Rayuela Pedro Aguirre Cerda	747.915

Club De Rayuela San Miguel	Mejoramiento Cierre Perimetral Club De Rayuela San Miguel	934.000
Club De Rayuela Carlos Ibáñez Del Campo	Mejoramiento Cierre Perimetral Club De Rayuela Carlos Ibáñez Del Campo	934.000
Club De Boxeo Prat Lautaro Unido	Reparación Y Mejoramiento Infraestructura Gimnasio	934.000
Club Automovilismo Deportivo Osorno Motor	Alegría Y Rubio En Cancura	934.000

**TOTAL DE APORTE APROBADO \$39.982.635 FONDEP 2014**

### **BECA DEPORTIVA 2013 (entregada el 2014)**

- Catalina Maldonado, en especialidad Marcha y quien hoy es la número uno de Chile y segunda a nivel sudamericano en el nivel escolar;
- Tania Rosas, en judo y que ha obtenido numerosas medallas en diferentes campeonatos realizados en nuestro país;
- Felipe Vera, en Ajedrez, con destacada participación en torneos locales, provinciales, regionales y nacionales;
- Sebastián Méndez, en la disciplina de Biccross, quien tiene una destacada trayectoria nacional e internacional y, actualmente, es el número uno de Chile en la categoría Elite.

**\$ 1.000.000 (un millón de pesos cada uno)**

Durante el 2014, se realizaron en Osorno con el Patrocinio de la Ilustre Municipalidad de Osorno, en la facilitación de infraestructura deportiva, organización y aportes en dinero para la organización de las competencias.

<b>CAMPEONATO/EVENTO</b>	<b>DISCIPLINA</b>	<b>MES</b>
Copa Naranja Escuelas De Futbol	Fútbol	Enero
Campeonato Rodeo Zona Sur	Rodeo	Enero

Olimpiadas Rurales	Rural	Febrero
Rally Binacional De Autos Antiguos	Automovilismo	Marzo
Corrida Reinaldo Martin	Atletismo	Marzo
Cesfam Ovejería	Corrida	Marzo
Cicletada Los Leones	Cicletada	Marzo
Campeonato Provincias Del Sur	Fútbol	Marzo
Campeonato Ajedrez	Ajedrez	Marzo
Voleibol Duplas	Voleibol	Marzo
Corrida Milo	Atletismo	Abril
Capacitación Deportiva José Sulantay	Fútbol	Junio
Nacional Gimnasia Rítmica Zonal Sur	Gimnasia	Julio
Abierto De Judo	Judo	Septiembre
Cuecas Rurales	Rural	Septiembre
Corrida Glorias Del Ejercito	Corrida	Septiembre
Copa Toritos Escuelas De Fútbol	Fútbol	Octubre
Rally Patagonia Autos Antiguos	Automovilismo	Octubre
Corrida Hites	Atletismo	Noviembre
Nacional Gimnasia Rítmica	Gimnasia	Noviembre
Zumbatón	Baile Entretenido	Diciembre
Campeonato Futbol Femenino	Fútbol	Diciembre

• **DEPARTAMENTO DE EXTENSIÓN CULTURAL - MUSEO Y ARCHIVO HISTÓRICO.**

Promoción del desarrollo cultural y patrimonial entre los usuarios que visitan y consultan el Museo y Archivo Histórico.

**ACTIVIDADES RELEVANTES REALIZADAS DURANTE EL ÚLTIMO AÑO 2014:**

1.- Concurso de Conocimiento para niños de Enseñanza Básica y Enseñanza Media de los diferentes establecimientos educacionales de la comuna.

2.- Entrega Beca Municipal de las Artes.

3.- Ejecución Proyecto de mantención del edificio del Museo Histórico y Biblioteca Municipal, por un monto de \$389.000.000.-

4.- Traslado colecciones museológicas y archivísticas a dependencias del Museo Interactivo, Pinacoteca y Sala Fuerte Reina Luisa.

5.- Catalogación y documentación colecciones de bibliografía patrimonial, fotografías y planos históricos.

6.- Proyecto de rescate de memoria oral de antiguos habitantes de la comuna de Rahue.

7.- Desarrollo Investigación Histórica sobre transformación urbana desde las últimas décadas del siglo XIX hasta comienzos del siglo XX.

- **MUSEO INTERACTIVO DE OSORNO**

Promover el conocimiento de la Ciencia y la Tecnología entre los estudiantes de Osorno, la Región y público en general, mediante un acercamiento directo y atractivo a los diversos contenidos científicos.

### **ACTIVIDADES RELEVANTES REALIZADAS EL 2014:**

1.- Muestra “**DIFUSIÓN DEL PATRIMONIO PALEONTOLÓGICO DE OSORNO**”.

2.- Obra de títeres para niños “**CITROLA Y EL LADRÓN DEL NÉCTAR**”.

3.- Taller de Verano con técnica en “**IMITACIÓN EN JEANS**” sobre una caja de madera. Y técnica en “**RECICLAJE CON BOTONES Y LLAVES**” sobre un marco de madera. **Ambos talleres implicaron un monto de \$330.601.-**

5.- Muestra de fotografías antiguas e históricas de la ciudad de Osorno.

- 6.- Exposición “LA CIENCIA NOS CAMBIA LA VIDA” del Programa Explora Conicyt.
- 7.- Charlas científicas y educativas desarrolladas por el Biólogo Alexis Santibáñez y Claudio Tobar para niños y jóvenes durante el mes del mar.
- 8.- Muestra “CASAS PATRIMONIALES DE OSORNO”.
- 9.- Visitas Guiadas a colegios, liceos, universidades, instituciones, delegaciones y público en general entre otros.
- 10.- Exposición “BODIES, CUERPOS HUMANOS REALES”.
- 11.- Exposición “Genes, las instrucciones de la vida” del Museo interactivo mirador. Monto utilizado \$1.204.377.-
- 12.- Obra de Títeres para niños llamada “CITROLA Y LAS SUPERBACTERIAS”
- 13.- Taller de “Taxidermia” para niños de básica y jóvenes de media de Establecimientos de la comuna de Osorno. Monto utilizado \$301.920.-

- **SALA EXPOSICIÓN FUERTE REINA LUISA.**

Sala Multiuso, donde además se invita al visitante a encontrarse con el pasado histórico de Osorno.

### **ACTIVIDADES RELEVANTES REALIZADAS EL AÑO 2014:**

- 1.- Exposición Óleo “POR UN MUNDO MEJOR”, Sra. Eva Arriagada.
- 2.- Exposición Club Rangers, copas, trofeos, historia del Club, etc.
- 3.- Videos sobre la historia de Osorno, a diversas Instituciones educativas que visitaron el lugar durante el año.
- 4.- Talleres de Reiki abierto a la comunidad.
- 5.- Taller de Budismo y conferencias Gnósticas, a toda la comunidad.
- 6.- Préstamo de Sala para reuniones varias, previa autorización de Administración Municipal.
- 7.- Atención de público diario, incluido día sábado.

NOTA: Desde el mes de Octubre de 2014 se realizaron trabajos de mantención de recinto, como mejoramiento de calefacción, pintura exterior e interior, limpieza de cámaras de aguas lluvias, todo esto con un monto de inversión de \$21.185.000 Fondos Municipales.

- **EXTENSIÓN CULTURAL.**

Promoción del Arte y la Cultura en la comuna de Osorno.

**ACTIVIDADES MÁS RELEVANTES REALIZADAS DURANTE EL AÑO 2014:**

01 Taller de Artes Visuales para 13 Niñas y niños de distintas Escuelas de la Comuna de Osorno, urbanas y rurales, realizado en segundo semestre 2014, actividad realizada por Profesor de Artes Visuales, duración de los talleres 40 horas pedagógicas.

**BIBLIOTECA MUNICIPAL FRANCKE.**

**ACTIVIDADES 2014**

**SERVICIOS BIBLIOGRÁFICOS:**

Libros a domicilio: 400

Socios Lectores: 150

Sala Infantil: Visita Párvulos Jardines Infantiles 100

**SERVICIOS COMPUTACIONALES POR PERSONA:**

Usuarios Internet: 3.500

Capacitación Programas IMO (Prodesal-PMJH): 30

IMO en Terreno FPS en Biblioteca: 200

Capacitación a J.J.VV. Presupuestos Participativos: 50

**ACTIVIDADES DE EXTENSIÓN CULTURAL:**

- (Alianzas CCO, Museos y otros).

- “Difusión Patrimonio Paleontológico Osorno”: 20 marzo.

- “Encuentro Poesía y Música” Huella de Neruda: 30 abril.
- “Tertulia Franckina” Historias de Vida: 20 abril.
- “Taller de Tango” (CCO): 04 mayo.
- “Tertulia Terremoto Mayo 1960”: 20 mayo.
- “Charla escritora: Sofía Turra: 30 julio.
- “Conversatorio Literario Gabriela Aguilera”: 20 octubre.
- “Talleres de Creación Literaria”: 04 octubre.
- “MI CRISTO ROTO” Aladín Catalán: 20 octubre.

### **3.10.- OFICINA TURISMO.**

Contribuir al desarrollo y promoción turística de la comuna, difundir y promover los atractivos turísticos y las actividades turísticas de la comuna.

- **EVENTOS DESARROLLADOS.**

30, 31 enero y 1, 2 febrero, **FESTIVAL GASTRONÓMICO DE LA LECHE Y LA CARNE**, desarrollado en Parque Pleistoceno con la participación de stands de comida, cerveza, artesanos, juegos infantiles y shows musicales, donde participaron más de 10.000 personas. Costo evento \$14.000.000.-

Apoyo en organización **FESTIVAL DE LA LECHE Y LA CARNE 2014**

8 y 9 de Febrero: Apoyo a Dpto. Deportes en organización de Olimpiadas Rurales, específicamente en organizar concurso de **REINA OLIMPIADA RURAL**.

Marzo 2014: organización del proceso de selección de **REINA SEMANA OSORNINA 2014**. Participación en Show final de 5.000 personas. Costo concurso \$5.000.000



31 marzo, organización **PRIMER ENCUENTRO DE COLECTIVIDADES**, realizado en el Centro Cultural donde participantes de la colectividad Española, Árabe siria, Francesa, Alemana y la Cultura Mapuche - Huilliche realizaron una muestra de su trajes y música típica. 150 personas, costo de \$1.500.000.

Coordinación en conjunto con Agrupación de cerveceros de la **FIESTA DE LA CERVEZA**, realizado en Parque Chuyaca con una participación de más de 10.000 personas, con un costo de \$3.500.000.

#### **MATERIAL PROMOCIONAL.**

Se confeccionaron 10.000 planos de la ciudad de Osorno y la Provincia para entregar a nuestros turistas que visitaron Osorno.

#### **SEMINARIOS, TALLER Y REUNIONES**

Organización en conjunto con la Cámara de comercio e Industrias del “**TALLER SELLO DE IDENTIDAD LOCAL Y CHARLA CONSTRUYENDO DESTINOS COMPETITIVOS**”, con la participación del Sr. Nicolás Blanco, Gerente del Comité de Turismo de la Cámara Nacional de Comercio e Industrias.

Se convocó a los actores públicos y privados para confeccionar la mesa de trabajo para desarrollar el **PLADETUR**.

Se trabajó durante todo el año en confeccionar los términos técnicos de referencia para la licitación del primer PLADETUR de nuestra ciudad, documento que será nuestra carta de navegación para el desarrollo del turismo en la ciudad de Osorno.

Cabe señalar los eventos propios de la Oficina como:

○ **FIESTAS PATRIAS**

Concurso de vitrinas bajo el alero de las festividades de Fiestas Patrias. Se realizaron dos categorías: locales comerciales y galerías.

Se coordinó la muestra de artesanía y juegos infantiles bajo el alero de la celebración de Fiestas Patrias.

○ **NAVIDAD**

Se organizó el concurso de ornamentación de vitrinas y casas particulares con motivo navideño, donde por primera vez se invitó a los dueños de casas particulares a participar con sus casas en este concurso.

○ **CITY TOUR:**

**1ER SEGMENTO:**

Durante la temporada estival, Enero y Febrero se realizaron salidas los días miércoles en dos horarios, desde las 10:00 Hrs a 13:00 Hrs y en la noche desde las 21:00 a las 23:30 Hrs. Los viernes de 10:00 Hrs a las 13:00 Hrs. Con 27 salidas y un total de 670 personas.

**2º SEGMENTO:**

Estas salidas fueron una vez a la semana, los días miércoles y/o viernes de marzo a diciembre, y algunas veces 2 o 3 salidas a la semana. Un total de 50 salidas con 1.250 turistas.

Entre las salidas destacadas están, dos realizados para el día del turismo, dos en el día del patrimonio, cuatro en la semana del discapacitado, además de salidas especiales a los siguientes establecimiento educacionales Colegio Bosque Nativo de Puerto Montt, Escuela Rural Choroico de La Unión, Inacap e Iprosec, además, Junta Vecinal Nueva Villa Cautín, Programa Redes

"Turismo Paleontológico" Sercotec, Guías Adulto Mayor, entre otras agrupaciones y colegios.

También se realizó el servicio de guiado, ya que las agrupaciones venían con sus propios buses con un total de 300 personas.

Cabe señalar que los city tour se desarrollan para mostrar nuestros atractivos turísticos a la comunidad y obviamente los turistas que nos visitan. Un lugar muy importante a visitar es el sitio paleontológico Pilauco, el cual ha generado un alto impacto por conocerlo.

Resumiendo podemos indicar que se realizaron city tour a 2.220 personas.

### **ATENCIÓN OFICINA DE INFORMACIONES TURÍSTICAS PLAZA DE ARMAS**

	<b>CHILENOS</b>	<b>EXTRANJEROS</b>	<b>TOTAL</b>
<b>ENERO</b>	2109	804	2913
<b>FEBRERO</b>	3167	546	3713
<b>MARZO</b>	1221	313	1534
<b>ABRIL</b>	451	102	553
<b>MAYO</b>	196	61	257
<b>JUNIO</b>	187	54	241
<b>JULIO</b>	267	91	358
<b>AGOSTO</b>	351	42	393
<b>SEPTIEMBRE</b>	287	109	396
<b>OCTUBRE</b>	329	74	403
<b>NOVIEMBRE</b>	361	56	417
<b>DICIEMBRE</b>	437	252	689
			<b>11.867</b>

## **FUNCIONAMIENTO PISCINA PARQUE PLEISTOCÉNICO.**

El año 2014 se registró una asistencia de 10.928 personas en la piscina Parque Pleistocénico. Además en las actividades de invierno llegaron cerca de 2000 personas aproximadamente a disfrutar de las esferas en el agua.

- **OFICINA DE FOMENTO PRODUCTIVO.**

### **GESTIÓN DE DESARROLLO ECONÓMICO**

La Oficina de Fomento Productivo ha realizado las siguientes acciones: Apoyo integral a los Comités de agua rural, en lo que implica la ampliación de red y creación de nuevos comités como son:

- Comité de agua sector Tacamó
- Comité de agua sector Las Quemadas Altas
- Comité de agua sector Baquedano
- Comunidad indígena Pucoihue bajo.

Se ha prestado apoyo y cooperación en la gestión y entrega de contenedores de basura a los sectores rurales, la totalidad de contenedores entregados fueron 6, a través de las siguientes organizaciones:

- Comité Indígena Pucoihue – Por un Futuro Mejor 3

Se ha participado apoyando a los artesanos y pequeños emprendedores en las ferias de Fiestas Patrias mes de Septiembre, ubicado en el sector de recinto Sago, y también en la Feria Navideña, mes de Diciembre, ubicada en sector Plazuela Yungay de la comuna de Osorno, cuyos principales productos artesanales fueron fabricados con lana, cuero, mimbre, madera, entre otros, con el objetivo de dar a conocer a la comunidad las capacidades de los artesanos de nuestra comuna y fortalecer los

lazos de participación y apoyo entre productores locales y municipio.

Se realizó gestiones para adquisición de un estanque de agua para la Escuela de Forrahue, ubicada en dicho sector, cuya capacidad del estanque es de 1.100 litros, con la finalidad de mejorar las condiciones básicas para los niños que asisten a clases diariamente.

Se realizó entrega de 5.000 plantas de arboles nativos en conjunto con la Oficina de CONAF de Osorno, con el fin de incrementar los bosques nativos en la ciudad, la entrega se realizó a los pequeños productores agrícolas de los siguiente sectores:

- Comunidad Indígena de Pichi Dama.
- Junta de vecinos Tacamó.
- Comunidad indígena de Pichilcura.
- Junta de vecinos de Cancha Larga.
- Comité de pequeños agricultores de Pucoihue.
- Comité de agua potable de Baquedano.

Durante el año 2014 se entregaron más de 500 guías de libre tránsito para facilitar el cumplimiento tributario de los pequeños agricultores rurales que no poseen iniciación de actividades, trabajo que se realiza en conjunto con el SII.

#### **PROGRAMA DE APOYO A FAMILIAS PARA EL AUTOCONSUMO AÑO 2013-2014.**

La Comuna de Osorno para el año 2013 y parte del 2014 tuvo una cobertura de 15 familias beneficiadas para desarrollar y ejecutar el programa de Autoconsumo, cuyo fin es mejorar los hábitos alimenticios de dichas familias seleccionadas, las cuales

corresponden mayormente al sector rural de la comuna, tales como; sector de Triquicahuin, Cañal Bajo, Cancura, Las Quemadas, Barro Blanco, Forrahue Alto, Callejón Solíz (ruta 215), Tacamó, Mulpulmo, Los Ruedos, Pelleco, La Florida, Pichil.

El objetivo principal de éste programa es la auto provisión de alimentos que puedan producir las 15 familias beneficiadas y destinarlas a su propio consumo. Además pretende que los integrantes del grupo familiar asuman un rol activo en el proceso, con el fin de potenciar sus capacidades y recursos, aportando al cumplimiento de los objetivos y requerimientos del programa.

El proceso de desarrollo y ejecución del programa corresponde a un plazo de 9 meses, entre los meses de Agosto 2013 y Mayo 2014.

**PROYECTO:**

**“PRODUCCIÓN PARA EL AUTOCONSUMO DE FAMILIAS SECTORES RURALES EN LA COMUNA DE OSORNO 2013”.**

**OBJETIVO GENERAL**

El proyecto atiende la necesidad primaria de alimentación de la población más vulnerable de nuestra comuna. A través de la implementación de proyectos dedicados a la producción de alimentos para el consumo familiar, haciéndolo sustentable a través del rol activo que juegan sus integrantes en el proceso, fortaleciendo sus capacidades, optimizando los recursos que poseen en pro de mejorar su calidad de vida y hábitos de alimentación.

**OBJETIVOS ESPECÍFICOS:**

- La producción de alimentos.
- Procesamiento y elaboración de alimentos para autoconsumo.
- Preservación de alimentos.
- Preparación de alimentos.

**ORGANISMOS INVOLUCRADOS:**

EJECUTOR: Ilustre Municipalidad de Osorno.

ASESORÍA TÉCNICA: Fondo de Inversión Social (FOSIS).

FINANCIAMIENTO: Ministerio de Planificación (MIDEPLAN).

**MONTO DE INVERSIÓN Y ADMINISTRACIÓN DEL PROYECTO**

Nombre del Proyecto: Cultivando Hábitos.

Cobertura: 15 familias.

Monto Asignado: \$6.000.000.-

<b>RECURSOS DE INVERSION</b>	\$ 3.998.947
<b>RECURSOS HUMANOS</b>	\$ 1.877.333
<b>SUBTOTAL</b>	\$ 5.876.280
<b>GASTOS DE ADMINISTRACION</b>	\$ 120.000
<b>TOTAL</b>	\$ 5.996.280

**BENEFICIARIOS**

La Municipalidad abarca 15 familias dentro del Programa, las cuales pertenecen al Sistema de Chile Solidario de los siguientes sectores rurales de la comuna:

Sectores Intervenido y N° de Familias Beneficiadas

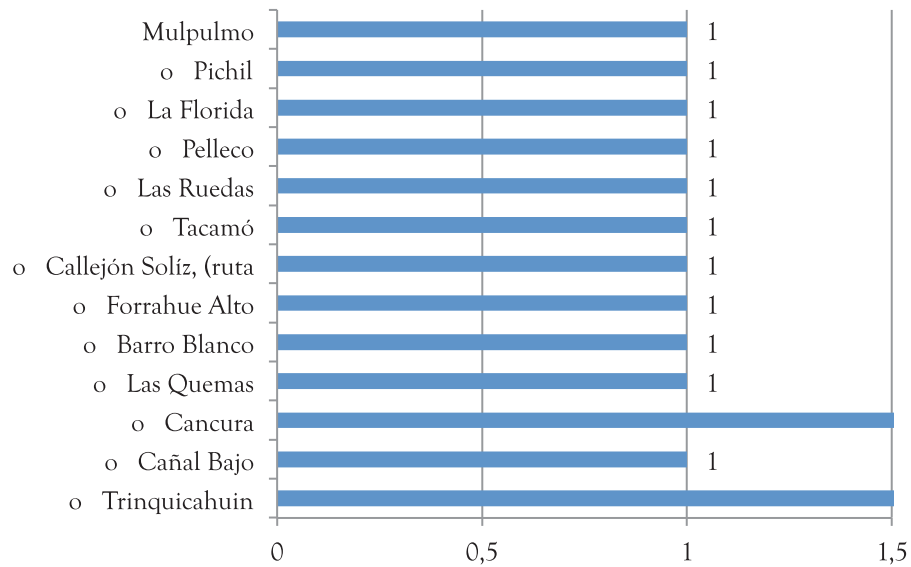

## LISTA DE BENEFICIARIOS:

REPRESENTANTE	SECTOR
Angélica Alejandra Fuentes Fuentes	Trinquicahuin
Alejandra Paola Kahler Guzmán	Barro Blanco
Ruth Elena Antipan Mancilla	Mulpulmo Km 16
Carmen Gloria Bahamonde Álvarez	Las Ruedas
Marcelita Aguilar Loncochino	Cañal Bajo Km 7
Alfonso Torres Ñirril	Pelleco Km 15
Rosa Elena Caamaño Bravo	La Florida Km 15
Elizabeth Fabiola Bello Pacheco	Cancura
Lorena Del Carmen Peralta Riedel	Callejón Solís Km 8
Waleska Eliana Bravo Pérez	Las Quemadas Km 8
Ximena Alejandra Santos Oyarzo	Tacamó Km 6
Ana Guillermina Vásquez Soto	Trinquicahuin Km 16
Érica Purísima Marrián Nilian	Forrahue Alto Km 23
Yesenia Mabel Guzmán Guzmán	Cancura
Viany Yamilet Conejero Villa	Pichil Km 14



## ○ PLAN DE ACCIÓN COMUNAL.

Los resultados de las fichas aplicadas a las familias en la etapa de diagnóstico, dieron cuenta de hábitos deficientes en la alimentación de las familias, los cuales se incentivarán a mejorar en las etapas de plan de acción, para lo cual las familias adquirieron ciertos compromisos, tales como

- Tomar 6 a 8 vasos de agua al día
- No comer más de 2 panes al día
- Consumir a lo menos 3 tipos de vegetales al día
- Comer a lo menos 2 frutas al día
- Consumir a lo menos 2 vasos de leche al día
- Consumir a lo menos 2 veces a la semana legumbres
- No consumir excesivamente la mantequilla y/o margarina
- Reducir el consumo de azúcar
- Reducir el nivel de sal con la que de cocina
- Comer a lo mucho 2 huevos a la semana

## TECNOLOGÍAS A IMPLEMENTAR

De los 15 proyectos a implementar en la comuna, 9 corresponden a la construcción de Invernaderos; 5 establos para crianza de animales y adquisiciones de animales, y 1 mejoramiento de chanchera.

Invernaderos	9
Chancheras	1
Gallinero y compra de gallinas	5
TOTAL	15

## ○ TALLERES COMUNALES.

Se realizaron 3 talleres para las familias beneficiadas con el Programa de Autoconsumo año 2013, cuyo objetivo fue orientar a las familias en los hábitos alimenticios que deberían mejorar y la mejor manera de utilizar los materiales entregados por la Municipalidad en las tecnologías que ellos seleccionaron realizar.

Los talleres fueron los siguientes:

Hábitos de alimentación y estilos de vida saludables  
Motivación productiva  
Cultivo e implementación productiva

De modo más específico, los temas tratados en los talleres fueron:

- Alimentación Para Una Familia Saludable
- Educar en la importancia de una alimentación variada, rica en frutas y hortalizas para una mejor calidad de vida y salud familiar:
- Pirámide alimenticia
- Requerimientos según ciclo estéreo
- Alimentación para enfermos
- Importancia de ejercicios
- Consumo de agua y actitud positiva
- Crianza de animales menores.
- Incentivar la autoproducción de carne de animales menores para mejorar la dieta alimentaria de las familias como fuente importante de proteínas. Además de incorporar en su sistema de crianza mejoras en cuanto a higiene y a las condiciones sanitarias de los animales.
- Construcción de establos, manejo sanitario y productivo.
- Higiene, manipulación y conservación de alimentos.

- Capacitar a las dueñas de casa en lo relacionado con la higiene personal y de los alimentos, la manipulación y conservación de éstos:
  - Tipos de contaminación
  - Aseo personal, de cocina y de los alimentos
  - Tipos de microorganismos
  - Prevención de la contaminación de los alimentos
  - Manejo y cuidado de invernaderos.
- Incentivar la producción de hortalizas bajo plástico en condiciones de garantizar productos sanos y naturales mejorando los hábitos alimenticios y la elaboración de sus propios alimentos mejorando con ello la calidad de vida de la familia de los sectores rurales.
- Construcción de invernaderos.
- Producción de hortalizas.
- Rotación de cultivos.

• **DEPARTAMENTO DE PROGRAMAS – PRODESAL.**

Programa	Programa de Desarrollo de Acción Local – PRODESAL.
Convenio - Contraparte	Instituto de Desarrollo Agropecuario INDAP.
Aporte anual de Contraparte	\$56.043.418.- (para ambas Unidades Operativas).
Aporte Municipal:	\$14.400.000.- (para ambas Unidades Operativas).
Aporte Total Anual de Ejecución:	\$70.443.418.- (para ambas Unidades Operativas).
Intervención para el usuario:	6 años.

Período de Ejecución: 2 de Mayo de 2014 al 30 Abril de 2015.

**Objetivo:**

Generar condiciones para aumentar el capital productivo, desarrollar las capacidades para que los pequeños productores campesinos con menor grado de desarrollo productivo, puedan optimizar sus sistemas de producción, incrementar los ingresos y mejorar la calidad de vida de sus familias.

**Actividades Relevantes:**

Nombre actividad	Total de beneficiarios	Recursos Involucrados
Entrega de insumos	273 familias	\$5.000.000)
Proyecto: "Huerto de Autoconsumo".	1.000 familias  730 Familias beneficiadas a través de las Juntas de Vecinos rurales con semillas de hortalizas; y 270 familias del Prodesal, beneficiadas con fertilizantes, todos agricultores de la Comuna de Osorno.	\$30.000.000 (Aporte Municipal)
Gira Técnica a Temuco y Valdivia	31 agricultores/as	\$2.500.000
Operativos veterinarios en diferentes sectores rurales	273 familias	\$600.000
Capacitaciones en tema de "Cultivo de papa", Manejo de praderas, "Curso de Computación", "Manejo orgánico, producción de Bokashi"	63 Agricultores/as	\$1.000.000
Entrega de materiales como polietileno, para la construcción de invernaderos.	20 Agricultores/as	\$500.000
Postulación a proyectos de fertilización de suelo (S.I.R.S.D-S), a través de Indap.	80 Agricultores /as	\$6.000.000 (recursos INDAP)

Presentación y postulación a proyectos IFP (Instrumento de Fomento Productivo) y PDI-Prodesal (Programa de Desarrollo de Inversiones), a través de Indap; además de FAI. (Proyectos desde \$500.000 a \$1.200.000.- aporte de INDAP)	90 Agricultores /as	\$50.000.000.- (25.000.000 por cada unidad operativa)
--	---------------------	--

Entrega de fertilizantes sector Forrahue.

Charla “Manejo de Praderas”, sector de Forrahue.

**• DEPARTAMENTO DE PROGRAMAS – OFICINA DE PROTECCIÓN DE DERECHOS DE LOS NIÑOS, NIÑAS Y ADOLESCENTES, OPD.**

Programa, Oficina o Departamento:	Oficina de Protección Derechos de los Niños (as) y Adolescentes (OPD).
Convenio con:	I. Municipalidad de Osorno y Servicio Nacional de Menores
Aporte anual SENAME	\$ 65.857.800.-
Aporte Municipal:	\$16.797.480.-infraestructura y material de oficina, móvil, consumos básicos (agua, luz, Internet etc.)
Aporte Total Anual de ejecución:	\$82.655.280.-
Duración:	3 años a partir de marzo 2012 hasta febrero 2015.
<b>Total de Beneficiarios/as:</b>	<b>7.479</b>

### **Objetivo de la Oficina:**

“Prevenir y atender vulneraciones de derechos de niños, niñas y adolescente a través de la atención directa y articulación de la respuesta del gobierno local y los actores del territorio, como garantes de derechos de niños, niñas y adolescente, en al menos, el espacio comunal”.

Para el correcto desarrollo de las intervenciones del trabajo en la OPD, esta se divide en dos grandes áreas de trabajo que son:

- Área De Protección De Derechos
- Área De Gestión Intersectorial Y Articulación Territorial

El Área de Protección durante el periodo de Enero a Diciembre de 2014, fueron atendidos en total 564 niños(as) y adolescentes, superando la meta anual de acuerdo al Proyecto de 361 atenciones.

El Área de Gestión Intersectorial y Articulación Territorial: durante el periodo 2014 se atendió un total de 6.915 personas, superando largamente la meta anual de acuerdo al proyecto, que es 3.839 atenciones en acciones generales, masivas y redes.

### **Principales Actividades Desarrolladas Año 2014:**

Nombre de Actividad	Total de Beneficiarios/as	Recursos Involucrados
Talleres de fortalecimiento de competencias parentales a los apoderados de los Jardines infantiles VTF	360 apoderados	\$500.000.-
Jornada de capacitación a los profesionales del área de la educación en la temática de Vulneración de Derechos y ley de tribunales de familia”.	150 profesionales del área de la educación.	\$300.000.-
Campaña de Buen Trato en la	2000 usuarios	\$400.000.-

Infancia “Ponte en mi Lugar”.	de centros de salud primaria y profesionales del área de la salud.	
Celebración del día del niño.	800 Niños/as	\$500.000.-
Celebración de navidad Comunal	800 Niños/as	\$850.000.-

**• DEPARTAMENTO DE PROGRAMAS – PROGRAMA BARRIO EN PAZ RESIDENCIAL**

Programa	Barrio en Paz Residencial.
Convenio con:	Subsecretaría de Prevención del Delito, Ministerio del Interior y Seguridad Pública.
Aporte anual SENAME:	\$91.672.328.-
Aporte Municipal:	\$5.000.000.-
Aporte Total Anual de ejecución:	\$96.672.328.-
Duración:	1 año.-
Total de Beneficiarios/as personas.-	2.000

**Objetivo del Programa:**

El objetivo principal del Programa Barrio en Paz Residencial, está dirigido a disminuir las oportunidades para la comisión de delitos en el espacio público y a reducir factores de riesgo

social, delictual y promover conductas pro sociales en niños, niñas y adolescentes de mediano y alto riesgo de participación en conductas transgresoras de ley penal, desarrollado en este caso en particular, en el barrio Manuel Rodríguez.

Actividades Relevantes Año 2014:

Nombre De Actividad	Total De Beneficiados	Recursos Involucrados
Proyecto BEPR14-NNA-24	160	\$31.000.000.-
Proyecto BEPR13-NNA-24	200	\$42.459.200.-
Proyecto BEPR13-EC-56	80	\$18.213.128.-
Total Presupuesto		\$91.213.128.-

**• DEPARTAMENTO DE PROGRAMAS – PROGRAMA HABITABILIDAD 2013 – 2014**

Programa:	Programa Habitabilidad
Convenio con:	Ministerio de Desarrollo Social.
Aporte anual SENAME:	\$110.250.000.-
Aporte Municipal:	\$3.000.000.-
Aporte Total Anual de ejecución	\$113.250.000.-
Duración:	15 de Septiembre del 2013 a 30 de Mayo año 2014.



**Objetivo del Programa:**

Potenciar las posibilidades y oportunidades de desarrollo, inclusión e integración social de las familias y personas beneficiarias del programa, a partir del cumplimiento de condiciones mínimas de calidad de vida en la implementación de servicios básicos, mejoramiento de la vivienda y equipamiento básico para comer y dormir.

Total de Beneficiarios/as: 147 beneficiarios de los programas Chile Solidario, Ingresó Ético Familiar, Abriendo Caminos y Vínculo.

**Actividades Relevantes Ejecutadas en periodo:**

Nombre	N° Personas	Recursos Involucrados
Diagnostico (Visitas domiciliarias que permite recoger información sobre estado de conservación de la vivienda y sus múltiples problemáticas habitacionales.)	147 Familias	\$8.300.000
Soluciones Equipamiento (beneficios en entrega de camas, cocina, muebles etc.)	147 Familias	\$29.000.000
Soluciones Constructivas( ampliación, reparación, sistema eléctrico y sistema de agua potable y alcantarillado)	147 Familias	\$30.000.000
Talleres (Charlas educativas para fortalecer los buenos hábitos domésticos al interior del hogar.)	147 Beneficiarios	1.500.000

## INFORME DE EJECUCIÓN ANUAL SENDA PREVIENE

Programa: Senda Previene.  
Convenio con: Servicio Nacional para la Prevención y Rehabilitación del Consumo de Drogas y Alcohol.

Aporte anual SENDA \$ 16.835.200  
Aporte Municipal: \$ 7.729.113  
Aporte Total Anual de ejecución \$24.5645.313  
Duración: 1 año  
Total de Beneficiarios/as 600

### Objetivo del Programa:

Desarrollar acciones preventivas específicas, con la participación de los distintos actores sociales de la comuna, con el fin de desarrollar proyectos e iniciativas que aborden de manera directa e integral el problema de las drogas, coordinando los diferentes esfuerzos, recursos y acciones para enfrentar eficazmente este fenómeno

### ACTIVIDADES RELEVANTES EJECUTADAS EN EL PERIODO:

Nombre	N° Personas	Recursos Involucrados
Curso Formativo De Alcohol:	19 establecimientos escolares, lo que da una cobertura de 855 estudiantes gestores en alcohol	\$350.000
Certificación De Establecimientos Preventivos:	19 establecimientos educacionales	\$150.000
Competencias Preventivas	160 profesores capacitados en temas de prevención de drogas y alcohol.	\$300.000

Iniciativas Preventivas:	250 estudiantes en estos temas preventivos.	\$300.000
Capacitaciones Organizaciones Sociales	2 organizaciones sociales. JJ.VV Villa Cautín y Nueva Vida.	\$80.000
Creación Comisión Comunal De Drogas	Fiscalía - Os7 - PDI - Carabineros SERPAJ - CODENI - PIB Trafwe Referente Daem - Deprov Unión Comunal Consejo Municipal Comité De Seguridad Ciudadana Programa De Libertad Asistida	\$300.000
Ferias Preventivas:	realizaran 6 ferias preventivas en establecimientos focalizados para nuestra intervención	\$200.000

• **DEPARTAMENTO DE PROGRAMAS - PROGRAMA MUJER TRABAJADORA Y JEFA DE HOGAR**

Convenio con: Servicio Nacional de la Mujer, SERNAM.

Aporte anual SERNAM	\$15.810.000.-
Aporte Municipal:	\$15.810.000.-
Aporte Total Anual de ejecución	\$31.620.000.-

Duración: 10 meses mínimos, 22 meses máximos de permanencia en el Programa.

Total de Beneficiarios/as 200 Mujeres

**Objetivo del Programa:**

Contribuir a la inserción laboral de calidad de las mujeres, entregando herramientas para enfrentar las principales barreras de acceso que enfrentan en el mercado de trabajo.

**ACTIVIDADES RELEVANTES EJECUTADAS EN EL PERIODO:**

Nombre	N° Personas	Recursos Involucrados
HABILITACIÓN LABORAL: 15 Talleres de Habilitación Laboral Charla FONASA Charla DITRAB Jornada de Formación integral Nivelaciones THL	100	\$3.500.000
ATENCIÓN ODONTOLÓGICA CAPACITACIONES/CURSOS: Curso Comida Saludable U. Santo Tomas Clase de Cocina Saludable Nestlé. Curso Primeros Auxilios Básicos AIEP. Curso Chocolatería y Cupcakes Instituto La Araucana. Capacitación Manipulación de Alimentos e Inocuidad Alimentaria, Universidad de Los Lagos. Curso Manualidades. Capacitación Bono Trabajador Activo Capacitación Bono Empresa y Negocio Curso Asistente de Ventas Curso de Gasfitería Curso de Asistente de Farmacia Curso Yo Trabajo de Fosis	136 200	\$7.000.000. \$7.000.000.
ALFABETIZACIÓN DIGITAL: Cursos de alfabetización digital Nivel Básico en Universidad Santo Tomas. Cursos de Alfabetización digital Nivel Básico e Intermedio en IPROSEC Cursos de Alfabetización Digital Nivel Básico en Biblioteca Municipal Francke. Cursos de Alfabetización Digital Nivel Básico en Biblioteca Población Schilling.	140	\$3.000.000

NIVELACIÓN DE ESTUDIOS: Charla Modalidades Nivelación de Estudios. Charla y Asesoramiento Estudios Superiores	100	\$2.000.000
APOYO AL EMPRENDIMIENTO: Ciclo Talleres de Asociatividad en el Emprendimiento. Charla Fuentes de Financiamiento para emprendedoras. Acceso a Ferias de Comercialización Acceso de menores a educación parvulario, sala cuna - jardines infantiles	100	\$7.000.000

• **DEPARTAMENTO DE PROGRAMAS - PROGRAMA INGRESO ÉTICO FAMILIAR.**

Convenio con: FONDO DE SOLIDARIDAD E INVERSIÓN SOCIAL (FOSIS)  
Aporte anual Ministerio: \$221.665.332.-  
Aporte Municipal: \$96.500.000.-  
Aporte Total Anual de ejecución: \$318.165.332.-  
Duración: 2 Años de Intervención  
Total de Beneficiarios/as: 600 familias.

**Objetivo del Programa:**

Ser un apoyo directo a las personas y familias de menores ingresos de nuestro país, entregando herramientas que permitan que las propias familias superen su situación de pobreza mediante apoyo social, laboral y económico.

## **ACTIVIDADES RELEVANTES EJECUTADAS.**

- Entrega de útiles escolares a 150 familias durante el mes de marzo de 2014.
- Lanzamiento de Programa de Asesores Senior.
- Entrega de ayuda de invierno, frazadas, colchonetas y canastas de alimentos a 200 familias aprox.
- Realización de 20 talleres sociolaborales orientados a la habilitación laboral, postulación a proyectos, entrevista laboral, elaboración, con una dimensión aproximada de 400 usuarios.
- Realización de 30 talleres psicosociales donde se abordaron temáticas relacionadas con la salud, dinámica familiar, educación financiera, trabajo, roles parentales, habitabilidad, VIF, derechos del niño y legislación familiar, entre otros, con una dimensión aproximada de 600 usuarios.
- 5 Ceremonias de certificación a las familias que participaron de estos procesos de asesoría y acompañamiento laboral y familiar, con presencia de las autoridades locales y regionales correspondientes.
- Acompañamiento en el proceso de diagnóstico al programa de Habitabilidad que abarca alrededor de 40 familias.
- Aplicación de encuesta familiar única de emergencia de ONEMI, durante el mes de junio de 2014.
- Asistencia del equipo de profesionales IEF a alrededor de 10 capacitaciones convocadas por la Gobernación Provincial y el sistema de protección Chile Solidario, por el Ministerio de Desarrollo Social y FOSIS.

- Realización de Seminario de Habilitación laboral en Salones del Hotel Sonesta a cargo del equipo de profesionales IEF para 300 usuarios del programa.
- Organización , gestión para la realización de Feria Laboral de emprendedores y emprendedoras pertenecientes al programa IEF durante los días 6,7 y 8 de febrero del presente en plazuela Yungay.

#### **4.11.- BIBLIOTECAS MUNICIPALES.-**

Durante el año 2014, incluyendo sus dependencias: Central, Pampa Schilling y Rahue Alto, realizó en forma global, abarcando la gestión de todas sus unidades, las siguientes actividades:

Cursos de computación, en alfabetización digital (principiantes), y especializados como: word, excel, etc.; abiertos a la comunidad e instituciones públicas en convenio, 150 capacitados en forma mixta.

Lector estudiante y adulto mayor, en total 250 lectores inscritos como socios.

Visitas de jardines infantiles a espacio infantil de Bibliotecas, con participación en juegos y actividades de pintura de dibujos, 200 niños de jardines de distintos sectores.

Préstamo de diarios a la comunidad para lectura en sala, como la tercera, el mercurio, diario austral, un total de 2.500 personas que concurren habitualmente a las dependencias de las bibliotecas municipales.

## **IV.- SECRETARÍA COMUNAL DE PLANIFICACIÓN (SECPLAN)**

### **INFORME PLADECO PLADECO AÑO 2014**

#### **VISIÓN PLADECO OSORNO 2014 - 2017**

“Osorno es una ciudad que LIDERA Y ARTICULA EL DESARROLLO DE LA PROVINCIA, en razón a su posición geográfica, su rol en la actividad ganadera de la zona y el país, y la consolidación del Corredor Bioceánico “Norpatagonia”, entre Chile y Argentina como puerta de entrada la Patagonia”.

#### **MISIÓN PLADECO OSORNO 2014 - 2017**

Osorno es una CIUDAD INTEGRADA CON SUS RÍOS, estos no sólo son la cara de presentación de la ciudad, sino que unen mediante espacios públicos abiertos a la comunidad, a los distintos sectores de la ciudad. Lo que antes separó a Osorno hoy lo une.

Hoy Osorno puede definirse como una CIUDAD DE SERVICIOS TURÍSTICOS, cuyo sello está en la articulación del turismo provincial y regional, conectando a las comunas que colindan con la ciudad con un servicio integral y organizado desde la cordillera, lagos, termas, entre otros, hasta el mar.

Dada su tradición e identidad como CAPITAL GANADERA DE CHILE, y luego de ser la primera comuna con 100% de identificación animal y sistema de trazabilidad; y la incorporación de nuevas tecnologías, hoy el sector rural de Osorno ha mejorado su calidad de vida, fruto del pacto de gobernabilidad entre los sectores empresariales, sociales y políticos.

Osorno puede definirse como una sociedad organizada que participa y propicia el desarrollo de su ciudad y su gente, respetando y salvaguardando su tradición y cultura. Existen mejoras significativas en la conectividad, accesibilidad, servicios



y movilidad de los habitantes, dando cuenta de una ciudad más EQUITATIVA, PARTICIPATIVA Y CONECTADA.

- **ESTADO DE AVANCE PROGRAMAS.**

<b>Programa o Plan</b>	<b>Estado Avance 2014</b>
<p><b>Programa Ríos Integrados. Plan desarrollo fluvial:</b> Realizar estudios para mejorar y crear espacios públicos que colinden con los ríos Rahue y Damas. Identificando a partir de ello, el modelo de negocios para el financiamiento de obras que contribuyan a fortalecer el desarrollo de estos sectores.</p>	<p>Durante el 2014 estuvo en elaboración el documento Base para establecer una plan de desarrollo Fluvial, el cual es el Estudio de cauce y la definición de áreas de inundación del río Rahue, por parte de la dirección de obras Hidráulicas del MOP, estudio concluido en diciembre del 2014 y que servirá de base para el Plan de desarrollo fluvial del municipio.</p>
<p><b>Programa revisión, ajuste, aprobación plan regulador. Plan de implementación Plano Regulador:</b> Monitorear y agilizar el diseño del Plan Regulador de la comuna y revisar que sus principales lineamientos y necesidades existentes a nivel comunal y a los instrumentos de planificación vigentes a nivel local y regional, de forma de realizar ajustes para garantizar su consistencia.</p>	<p>Durante el 2014 se elaboraron Términos Técnicos de Referencia para la actualización del PRC, actualmente el estudio está contratado y en desarrollo,</p>
<p><b>Programa Osorno Turístico. Plan Turístico:</b> Diseño y formalización de un plan de acción para el desarrollo turístico de la comuna, de forma de posicionarla como articulador de servicios y atractivos turísticos desde la cordillera al mar.</p>	<p>Términos de Referencia Elaborados para la formulación de un PLADETUR y realización de jornada de participación para su validación.</p> <p>Durante el 2014 el city tour convocó a 2220 personas.</p>

<p><b>Programa Osorno Capital Ganadera. Plan Posicionamiento productivo:</b>  Diagnóstico, diseño e implementación de un plan de mejoras al festival de la leche, que permita posicionar a la comuna como capital ganadera del país.</p>	<p>El Plan consideró potenciar el rubro ganadero con la inclusión de un festival gastronómico de la leche y la carne que se desarrolló en el parque Chuyaca. Igualmente incorporó actividades productivas de talleres laborales y/o agrupaciones de mujeres artesanas, como complementarias a fiesta gastronómica.  El plan de mejoras consistió en el Fortalecimiento Competencia Folclórica y Obertura Festival.</p>
<p><b>Programa apoyo pequeño productor rural. Plan Productivo rural:</b>  Fomentar e instalar en los pequeños productores del sector rural, las condiciones, herramientas y capacidades para mejorar la producción y comercialización.</p>	<p>Durante la gestión Municipal del 2014 se contempló la inclusión de capacitación a dirigentes sobre postulación a fondos de fomento productivo.  Se realizaron talleres para las familias beneficiadas con el Programa de Autoconsumo.  Programa de Capacitaciones en temas: “Cultivo de papa”, Manejo de praderas, Computación”, “Manejo orgánico, producción de Bokashi”, a usuarios Prodesal.  Programa entrega de insumos.  Giras Técnicas.  Operativos Veterinarios.</p>
<p><b>Programa capital humano. Plan de Educación:</b>  Evaluación, diseño e implementación de mejoras a la oferta educativa de la comuna a nivel pre escolar, media, técnico profesional y adulto, de acuerdo a las principales demandas de los sectores de la comuna.</p>	<p>En Término de infraestructura se realizaron significativas mejoras, a través de fondos FAEP, Fondos Ministeriales, PMU, FNDR.</p>

<p><b>Programa capital humano. Plan de productividad y empleo:</b> Fomento de la actividad industrial y comercial en la comuna, de forma de promover la generación de empleos en base a la naturaleza productiva y la inclusión de los sectores más vulnerables en términos de empleabilidad.</p>	<p>Durante la gestión Municipal del 2014 se realizaron Talleres de apresto laboral, Visitas a empresas para gestión de vacantes, Encuentros empresariales, Encuentros territoriales, colocaciones en un puesto de trabajo formal y capacitaciones con red de intermediación laboral.</p>
<p><b>Programa Capital Social. Plan de cultura e identidad:</b> Diagnóstico e identificación de lineamientos estratégicos para brindar una mayor y diversa oferta cultural en la comuna, considerando para ello, la brecha entre la demanda y participación cultural y la infraestructura disponible para la realización de estas actividades.</p>	<p>El Fondeve año 2014, contempló áreas de desarrollo en Promoción y Desarrollo de la Cultura Indígena y Cultura. Las acciones municipales se enfocaron en la Mantención de infraestructura cultural y construcción de nueva sala museográfica.</p> <p>Un lineamiento estratégico es la Beca Municipal de las Artes</p> <p>Fomento a la Creación Artístico Cultural, Reconocimiento del Patrimonio Cultural y la Identidad Local, Participación Social en la Vida Cultural Local.</p>
<p><b>Programa Capital Social. Plan Participación social:</b> Promover y fortalecer los mecanismos y espacios de participación ciudadana en la comuna, considerando criterios de inclusión social.</p>	<p>Centro Comunitario Francke y Rahue (ex hogar estudiantil),</p> <p>121 Organizaciones de Adultos Mayores, trabajando con un universo aproximado de 2600 Adultos Mayores, en Integración Social, vinculación con las Redes de Apoyo Social Comunitario y programas de capacitación.</p>

<p><b>Programa calidad de vida.</b>  <b>Plan de Infraestructura:</b>  Generación de cartera estratégica de iniciativas de inversión, que permita asegurar mejores condiciones de vida en los sectores a partir de criterios de acceso y calidad de servicios.</p>	<p>Se realizó plan urbano estratégico, que vincula principales intervenciones en el eje calle Ramírez, considerando el tramo Plazuela Yungay mercado municipal y por otro el ex puente San Pedro.</p>
<p><b>Programa calidad de vida.</b>  <b>Plan de Habitabilidad:</b>  Plan orientado a generar una cartera estratégica de iniciativas de inversión, que permita asegurar mejores condiciones de vida en los sectores en lo que respecta a las condiciones de habitabilidad e infraestructura de las viviendas.</p>	<p>Proyectos de abastecimiento de agua Polloico, Huillinco, Las Quemadas callejón Surber y Diseños para mejoramiento de alcantarillados de Pichil y Las Ruedas.</p>
<p><b>Programa calidad de vida.</b>  <b>Plan de Vialidad:</b>  Plan orientado a generar una cartera estratégica de iniciativas de inversión, que permita asegurar mejores condiciones de vida de los sectores, considerando criterios de la calidad en las condiciones y la conectividad entre los distintos territorios.</p>	<p>El programa considera la pavimentación del 100% de calles y pasajes , con énfasis en la actualización de diseños de ingeniería según catastro. Se priorizan postulación de Proyectos de conservación de aceras en distintos sectores a fondos de conservación de infraestructura urbana. Está en desarrollo el Plan de transporte Urbano estratégico con SECTRA , Nuevas propuestas de Acceso Norte y estudios para el mejoramiento del tránsito, Proyecto recambio de semáforos, Seguimiento a meta presidencial de ciclovías.</p>

<p><b>Programa calidad de vida. Plan de Salud:</b> Desarrollo de infraestructura en salud, que permita aumentar accesibilidad de los usuarios a la red asistencial de atención primaria municipal.</p> <p>Diseño estrategia municipal que permita atraer a profesionales médicos para la comuna.</p>	<p>Durante el año 2014 se concluyeron los diseños de arquitectura y especialidades del Centro de referencia y diagnóstico Médico, Normalización Cesfam de Rahue, Licitación de Cesfam de Ovejería.</p> <p>Se trabaja en infraestructura futura, como son CESFAM en Sector Oriente,</p> <p>Se han realizado gestiones a nivel ministerial para aumentar en el número de médicos a través del programa de extensión urbana, o que debería concretarse en abril del 2015.</p>
<p><b>Programa calidad de vida. Plan de seguridad:</b> Evaluación de programas de intervención de seguridad al interior de sectores críticos, y diseño de planes de intervención que aseguren la habilitación de espacios públicos a nivel comunal.</p>	<p>Durante la gestión Municipal del 2014 se ejecuto programa orientado a disminuir las oportunidades para la comisión de delitos en el espacio público y a reducir factores de riesgo social, delictual y promover conductas pro sociales en niños, niñas y adolescentes de mediano y alto riesgo de participación en conductas transgresoras de ley penal. Se trabajó en convenio con la Subsecretaría de Prevención del Delito, Ministerio del Interior y Seguridad Pública.</p>
<p><b>Programa calidad de vida. Plan de deporte:</b> Desarrollar e implementar una política de deporte y recreación en la comuna, orientada a definir líneas de acción para incentivar la participación en actividades de recreación, postulación a fondos del fomento al deporte y participación en actividades y talleres deportivos.</p>	<p>103 agrupaciones fueron beneficiadas con la entrega de recursos correspondientes al Fondo del Deporte (FONDEP). Beca Deportiva implementada.</p> <p>Durante el 2014 se realizaron actividades deportivas o con el Patrocinio Municipal, en la facilitación de infraestructura deportiva, organización y aportes en dinero para organización de competencias.</p>
<p><b>Programa medioambiente. Plan de Reciclaje, aseo y ornato:</b> Este plan tiene por objeto mejorar las condiciones sanitarias en sectores críticos de la comuna, aumentando para ello, la</p>	<p>se han desarrollado acciones de reciclaje en conjunto con 25 colegios entre los que se encuentran colegios Municipales de los diferentes sectores de la comuna, colegios particular subvencionados y colegios</p>

<p>fiscalización en sectores críticos y aumentando la cobertura de los programas existentes.</p>	<p>particulares, 23 organizaciones comunitarias, principalmente juntas de vecinos, 15 Restaurant, pub, discoteque y café, 5 Jardines infantiles, 8 Edificios y condominios, 15 Supermercados y otras empresas y se han instalado 4 puntos limpios. Fondo de iniciativas ambientales locales implementado. 2120 prestaciones en Centro de esterilización canina</p>
<p><b>Programa calidad de vida.</b> <b>Plan de descontaminación:</b> Diseñar estrategias para fortalecer el relacionamiento con el ministerio del medio ambiente y con la comunidad osornina, que permitan identificar líneas de acción para disminuir los niveles de contaminación ambiental y fluvial en la comuna.</p>	<p>Participación del Municipio en el Comité operativo para elaboración de Borradores anteproyectos y correspondiente plan de descontaminación para la ciudad de Osorno.</p>

### Detalles Licitaciones 2014:

 Anexo 18 - Obras licitadas por Municipalidad 2014.-

## **V.- DIRECCIÓN DE TRÁNSITO.-**

- **PERMISOS DE CIRCULACIÓN.**

Durante el año 2014, se otorgaron 38.983 Permisos de Circulación, recaudándose \$ 2.656.026.880; aproximadamente.

- **LICENCIAS DE CONDUCIR.**

Durante el año 2014, se otorgaron 12.616, licencias de conducir, correspondientes a 1<sup>a</sup>. Licencias, controles, cambios de clases, duplicados y extensiones, recaudándose aproximadamente \$284.361.114.-

- **PARQUÍMETROS: \$210.831.904.-**

- **PERMISOS ESPECIALES, APARCADERO, ESTACIONAMIENTOS, CERTIFICADOS, CONTROL TAXIMETROS, FAENAS DE CARGA Y DESCARGA, ETC.: \$ 32.745.590.-**

## **VI.- DIRECCIÓN DE OBRAS MUNICIPALES (DOM).-**

### **6.1.- DEPARTAMENTO DE EDIFICACIÓN:**

Este departamento tiene como misión la revisión de proyectos de edificación, fiscalización de obras privadas y públicas y las infracciones de la Ley General de Urbanismo y Construcciones, en sus diversos ámbitos.

#### **AÑO 2014**

<b>Tipo de proyecto</b>	<b>Cantidad</b>	<b>Superficie m<sup>2</sup></b>	<b>Derechos Municipales (pesos)</b>
Obra Nueva	265	110.371,34	\$ 153.637.493
Regularización	33	6.862,76	\$ 8.074.039
Ampliación	57	16.272,54	\$ 31.081.730
Cambio Destino	34	4.230,91	\$ 2.079.755
Modificación Proyecto	54	86.043,81	\$ 13.909.284
<b>TOTAL</b>	<b>443</b>	<b>223.781.36</b>	<b>\$ 208.782.301.-</b>

<b>N° de Permisos Otorgados a Diciembre 2014: 443.-</b> <b>M2 Aprobados año 2014: 223.781,36.-</b> <b>Ingresos Generados Hasta Diciembre 2014: 208.782.301.-</b>
--

### **OTROS PERMISOS (OBRA MENOR)**

Cantidad: **346**  
Ingresos generados: **\$16.835.700.-**

### **RECEPCIONES FINALES**

Cantidad: **503**  
M<sup>2</sup> recibidos: **106.812,54**



## **RESOLUCIONES DE ANTEPROYECTOS (APROBACIÓN)**

Cantidad: **03**  
M<sup>2</sup> Autorizados: **7.635,369**  
Ingresos Generados: **\$125.132.-**

## **ACTIVIDADES VARIAS**

Inspección de Informes de Patentes  
Cantidad **955**, informes emitidos al Departamento de Rentas.

Emisión de Certificados Varios  
Cantidad **724**

Partes Juzgados de Policía Local  
**160** Infracciones

Notificaciones  
Cantidad **243**

## 6.2.- DEPARTAMENTO INSPECCIÓN DE OBRAS:

### OBRAS CUENTA PÚBLICA 2014

Nombre	Financiamiento	FECHA		Monto Contrato
		Inicio	Término	
Ampliación Sede Social Eduardo Burnier	PMU	02/06/2014	22/07/2014	\$8.938.997
Construcción Multicancha Villa Tierra Santa	FRIL	10/11/2014	28/01/2015	\$32.372.382
Ampliación y Remodelación Sede Social Villa Lolohue	PMU	14/04/2014	12/08/2014	\$19.187.458
Ampliación Sede Social Pablo Neruda	PMU	08/07/2014	05/09/2014	\$29.160.730
Mejoramiento Plaza y Multicancha Los Pinos	Municipal	09/10/2014	31/12/2014	\$ 71.823.703
Construcción Plaza La Rioja	PMU	21/10/2014	14/01/2015	\$36.973.476
Pasarela Peatonal Avda. Inés de Suarez con García Hurtado de Mendoza	Municipal	20/10/2014	18/01/2015	\$24.481.935
Mejoramiento Escuela Rural Cancha Larga	PMU	28/10/2014	17/11/2014	\$9.649.277
Mejoramiento de Servicios de Alimentación Escolar (Liceo Industrial, Escuela España, Escuela Fco. Valdés, Escuela Juan Ricardo Sanchez, Escuela Italia.	PMU	18/08/2014	13/09/2014	\$12.166.055
Obras complementarias Complejo Deportivo Rahue Alto	Municipal	28/08/2014	11/12/2014	\$52.231.154
Centro de Atención al	Fondos propios,	08/03/2013	09/11/2014	\$4.783.547.869

Vecino, anexo edificio consistorial	préstamo Subdere			
Conservación Centro de Artesanía de Osorno	FNDR	10/03/2014	06/06/2014	\$71.298.386
Remodelación Oficinas Gabinete Alcaldía	Municipal	02/04/2014	05/06/2014	\$9.019.271
Programa Habitabilidad 2013 Chile Solidario	Ministerio Desarrollo social	06/05/2014	19/06/2014	\$20.939.675
Mejoramiento Servicio Alimentación Escolar, Escuela México	PMU	08/07/2014	07/09/2014	\$9.461.924
Construcción Sede Social Villa Almagro	Municipal	09/04/2014	07/09/2014	\$47.952.488
Patio Cubierto Exterior Escuela México.	Municipal	20/03/2014	17/07/2014	\$79.978.104
Construcción área verde y Equipamiento Ex Campamento San Antonio	MINVU	18/03/2014	10/07/2014	\$62.595.566
Conservación Museo Histórico de Osorno	FRIL - FNDR	24/01/2014	21/09/2014	\$389.246.472
Construcción Multicancha y cierre área verde Población Madre Teresa de Calcuta	Municipal	09/07/2014	23/08/2014	\$29.601.155
Mejoramiento Liceo Tradicional Instituto Comercial	Mineduc	23/06/2014	26/10/2014	\$165.658.824
Mejoramiento Plaza Brasil	PMU	21/10/2014	04/01/2015	\$39.954.952
Construcción Plaza La Rioja	PMU	21/10/2014	14/01/2015	\$36.973.476
Mejoramiento Parque IV Centenario	FNDR	27/11/2014	20/02/2016	\$2.845.781.555

Construcción Fuentes de Agua en Avda. Rene Soriano, Línea 1	Municipal	05/08/2014	22/11/2014	\$38.023.920
Construcción Fuentes de Agua en Avda. Rene Soriano, Línea 2	Municipal	05/08/2014	19/11/2014	\$37.752.259
Conservación Aceras Francke	FNDR	10/12/2014	19/03/2015	\$190.158.209
Plan de contingencia por remodelación Cesfam Ovejería	Municipal	24/12/2014	11/03/2015	\$59.999.513
Construcción y operación Relleno Sanitario Provincial Comuna de Osorno	Subdere y Banco Alemán	22/12/2014	10/02/2016	\$9.993.839.488
Construcción Multicancha Población Santa Norma	PMU	13/10/2014	05/01/2015	\$27.883.882
Construcción Centro Comunitario Amengual	FRIL	17/12/2014	11/04/2015	\$44.184.003
Construcción Sede Social Villa Puaucho	PMU	19/12/2014	03/03/2015	\$38.444.093
Piscinas Complejo Deportivo Rahue Alto, 3° llamado.	Municipal	13/11/2014	27/01/2015	\$119.727.651
Ampliación Sede Social Manuel Rodríguez	Subsecretaria del interior y Municipalidad	04/12/2013	28/02/2014	\$12.042.796

Colector Aguas Servidas Cesar Ercilla	PMU	17/03/2014	25/04/2014	\$10.874.493
Conservación Aceras Sector Oriente de Osorno	FNDR	03/01/2014	27/01/2014	\$570.896.285
Mejoramiento Mercado Municipal de Osorno	FNDR	18/12/2012		\$4.240.020.433
Mejoramiento Refugios Peatonales Sector Centro de Osorno	Subdere	10/03/2014	05/06/2014	\$29.684.287
Programa Habitabilidad 2013, Chile Solidario, I.E.F vínculos y abriendo caminos	Ministerio de Desarrollo Social	17/03/2014	25/03/2015	\$29.880.425

### 6.3.- DEPARTAMENTO DE OPERACIONES.-

#### SECCIÓN INFRAESTRUCTURA, INFORME INVERSIÓN DOM 2014

##### 1.- SEDES SOCIALES.-

Reparaciones, ya sea en, carpintería, gasfitería, ventanas correderas, reposición vidrios con protecciones metálicas en ventanas, pinturas y cierros metálicos perimetrales.

Sede Social Villa Cautín, construcción cierro	354.000.-
Sede social Eduardo Frey Montalva	330.000.-
Sede social Pob. Santa Rosa	4.900.000.-
Sede Social Jardín del sol	580.000.-
Sede Social ubicada en calle nueva Imperial esq. Rio Frio	3.000.000.-
Sede social Pob. Santa Norma II	122.000.-
Sede Social Villa Cautín, construcción cierro	5.265.750.-

<b>TOTAL</b>	<b>\$14.551.175.-</b>
--------------	-----------------------

## **2.- RECINTOS MUNICIPALES**

### **REPARACIONES**

Estadio Alberto Allaire	1.600.000.-
Casa del Folcklore	600.000.-
Parque Chuyaca	400.000.-
Reparaciones Parque Schott	122.000.-
Cambio de alfombra Canal de Televisión	490.000.-
Canil Municipal Curaco	900.000.-
Museo Interactivo	244.000.-
Feria Pedro Aguirre Cerda	460.000.-
Ex - Hogar Estudiantil calle Talca	1.800.000.-
Casona Amthauer Secplan	132.000.-
Centro Cultural de Francke	700.000.-
Feria Libre de Rahue	1.200.000.-
Recinto Taller Chuyaca	600.000.-
Cementerio Municipal R. Alto	120.000.-
Biblioteca Rahue Alto	4.700.000.-
Camarines Cancha de Futbol Pob. Carlos Condell	2.700.000.-
Villa Olímpica	1.420.000.-
Reparación y sellado cubierta ECO	846.328.-
Provisión e instalación de Lavadero en Feria PAC	92.820.-
Reparación Tubería Descarga Baños Oficina Televisión Municipal	243.712.-
Reparación Red Exterior Agua Potable y Alcantarillado Piscina Parque Chuyaca	984.130.-
Hojalaterías, Techumbre, Complejo Deportivo Parque Schott	991.865.-
Reparación Baño Hogar Estudiantil Rahue.	563.941.-
Reparaciones Instalaciones Camarines Rubén Marcos y Limpieza de Planta Elevadora de Aguas Servidas	258.230.-
Retiro Casa del Casa del Folklore y Casa del Deporte	464.100.-
Reparación Tubería Descarga Baños Oficina Televisión Municipal, Edificio Consistorial.	243.712.-
Provisión e Instalación Canaletas Aguas Lluvia Edificio Consistorial	1.203.566.-
Extracción Aguas Lluvias Subterráneo Edificio Consistorial.	284.410.-
Reparaciones Albergue Villa Olímpica.	594.881.-

Reparación Tubería Descarga Baños Teatro Edificio Consistorial.	353.430.-
Sistema ventilación sala maquinas Provisión e Instalación Calefont Estadio Alberto Allaire.	595.000.-
Extracción Aguas Lluvias Subterráneo Edificio Consistorial.	284.410.-
Reparación Cubierta Edificio Consistorial.	914.634.-
Reparación Planta Elevadora de Aguas Lluvias, calle Chillán	617.610.-
Provisión e Instalación Rejillas Metálicas, Feria Libre Rahue.	993.031.-
Reparación y Mantenimiento Quincho El Bosque, Pobl Bellavista.	184.450.-
Reparación Sistema Alcantarillado Edificio Consistorial.	218.960.-
Provisión e Instalación Tuberías Aguas Lluvias Camino Vecinal Pincoy-Remehue	4.015.417.-
Reparaciones desagües e instalación de rejilla metálica, Feria Libre Rahue.	477.666.-
Reposición Cubierta de Techumbre Casa del Folklore	609.280.-
Hojalaterías Techumbre, Complejo Deportivo Parque Schott.	1.769.890.-
Reparación Baranda Metálica Puente San Pablo	428.400.-
Confección e Instalación Puertas y Protecciones Metálicas	2.692.637.-
Construcción Harnero Metálico Separación Aridos	1.608.880.-
Caseta Protección Metálica Generador Eléctrico y Reparaciones Museo Interactivo.	689.010.-
Construcción Toldo Metálico Cement- construcción Rejillas Metálicas	1.880.200.-
Construcción Cierro Perimetral, Ventanas y Puerta Sede Social	2.056.439.-
Construcción Tarimas Metálicas Estanque de Agua Emergencia.	3.332.000.-
Mantenciones en Recintos Municipales Cementerio	553.350.-
Prolongación Marquesina Mercado Municipal	563.088.-
Protecciones metálicas sector Tarapacá Feria Libre Rahue	317.730.-
Mantenimiento Pista Atlética, Villa Olímpica	996.030.-
Mejoramientos y reparaciones Hotel Deportivo Villa Olímpica	1.561.244.-
Provisión Instalación Ventana Aluminio Gimnasio PAC	312.970.-
Mantenimientos de Pinturas, Ex Hogar Estudiantil Rahue.	1.206.779.-
Reparación Garita Jueces Pista Atlética, Villa Olímpica.	464.100.-
Instalación Puerta Aluminio Juzgado Policía Local.	349.860.-

Reparaciones e Instalaciones Sanitarias Baños Feria Errázuriz	1.824.032.-
Instalación Puerta Pérgola Cementerio Rahue Alto	268.940.-
Provisión e Instalación Alfombra Teatro Municipal.	549.185.-
Detección y reparación filtración red interior agua potable Piscina Parque Chuyaca.	612.850.-
Reposición Piso Oficina, Bodega Central Chuyaca	990.199.-
Ventanas Aluminio Baños Escuela Forrahue.	180.880.-
Reparación y Mantenimiento Quincho El Bosque, Pobl. Bellavista.	411.145.-
Reposición ventana de aluminio	180.880.-
Habilitación Sala Primeros Auxilios Estadio Ruben Marcos, Complejo Deportivo Parque Schott.	982.345.-
Construcción Tabiquería, Feria Pedro Aguirre Cerda	482.902.-
Reposición revestimiento de cielo por Reparación de Cubierta Techumbre Casa del Folklore	333.200.-
Reposición Cubierta Complejo Deportivo Parque Schott.	2.263.499.-
Pinturas y Confección Aceras Hormigón, Complejo Deportivo Parque Schott.	3.363.654.-
Baños Personal Depto Operaciones.	1.617.091.-
Camino Vecinal Pincoy - Remehue	2.875.992.-
Pedestal de hormigón Bicicleta Antigua	290.360.-
Pintura interior Camarines Teatro Municipal	571.200.-
Construcción Muro Contención Multicancha, Ovejería Alto	2.035.049.-
Habilitación Sala Primeros Auxilios Estadio Ruben Marcos, Complejo Deportivo Parque Schott.	982.345.-
Pintura exterior fachadas de Ex Estación Vieja de FFCC.	5.346.194.-
<b>TOTAL</b>	<b>\$26.385.000.-</b>

## 1.- HABILITACIONES

Habilitación Sanitaria Sala Primeros Auxilios Estadio Municipal Rubén Marcos	295.953.-
Habilitación 1° piso ex - Hogar Estudiantil de Rahue	2.563.141.-
<b>TOTAL</b>	<b>\$ 2.859.094.-</b>



## **2.- REMODELACIONES**

Remodelación y mejoramiento teatro municipal	665.000.-
Hogar Estudiantil Rahue	4.333.861.-
<b>TOTAL</b>	<b>\$ 4.998.861.-</b>

## **3.- MULTICANCHAS**

Reparación cierre perimetral multicancha Bdo. O'Higgins 1.	700.000.-
Reparación cierre perimetral multicancha Bdo. O'Higgins	350.000.-
Reparación de multicancha pob.Villa altos del sol	550.000.-
Reparación Multicancha Plaza Moyano.	460.000.-
Levantamiento Cierro Multicancha Villa Jardín del Sol	714.000.-
Construcción Cierro Metálico Multicancha Villa Cautín.	5.265.750.-
<b>TOTAL</b>	<b>\$ 8.039.750.-</b>

## **4.- JARDINES INFANTILES**

Mantenimiento de Gasfitería, Carpintería y cierre perimetral Jardín Angelitos Traviesos y Tigritos.	\$ 1.900.000.-
<b>TOTAL</b>	<b>\$ 1.900.000.-</b>

## **5.- MANTENIMIENTO GENERAL.**

Se ejecutan mantenimientos de gasfitería y carpintería de obras menores en todos los recintos Municipales.	\$7.200.000.-
<b>TOTAL</b>	<b>\$ 7.200.000.-</b>

## **6.- INSTALACION MEDIAGUAS**

Se han instalado 31 mediaguas con personal del Programa Comunitario en sectores rurales y	15.124.900.-
---	--------------

urbanos, de acuerdo a Informes Sociales realizados por la Dirección de Desarrollo Comunitario.	
<b>TOTAL</b>	<b>\$ 15.124.900.-</b>

### **7.- OTROS:**

<b>CIERROS</b>	
Construcción cierre polines plaza Burnier	395.000.-
Construcción cierre polines Los Boldos Anexo Parque Francke	800.000.-
Construcción cierre metálico Pob. Villa Atlántico lado plaza.	665.000.-
<b>TOTAL</b>	<b>\$1.860.000.-</b>

**TOTAL GENERAL \$ 82.918.780.-**

## **SECCION VIAL** **INFORME INVERSIÓN AÑO 2014**

### **MEJORAMIENTO VIAS PUBLICAS URBANAS**

RECARGUE Y BACHEO DE CALLES URBANAS, CALZADAS RIPIADAS CON MATERIAL PETREO	\$ 6.500.000.-
BACHEO DE CALZADAS CON ASFALTO (LIQUIDO Y EN BOLSA)	\$ 6.500.000.-
ARREGLO MULTICANCHAS - URBANAS - MAICILLO	\$ 4.000.000.-
<b>SUB-TOTAL</b>	<b>\$ 17.000.000.-</b>

### **MEJORAMIENTO CAMINOS Y CALLEJONES RURALES**

Mantenimiento con material pétreo estabilizado con un total de 70 km.	\$ 50.000.000.-
Construcción de 3 Puentes Callejón la Isla - Sector Aguas Buenas	\$ 7.000.000.-
Arriendo Retroexcavadora	\$ 9.000.000.-
<b>SUB-TOTAL</b>	<b>\$ 66.000.000.-</b>

## OBRAS DE HORMIGON - PAVIMENTACION ACERAS - CALZADAS

UBICACIÓN	VALOR TOTAL
Pavimentación Aceras Hormigón Piscinas Camping Olegario Mohr.	2.082.500.-
Pavimentación Aceras Hormigón Calle Sta Lucía.	500.324.-
Construcción Sumidero y Reposición Calzada de aguas Lluvias	1.826.364.-
Reparación Calzada de Hormigón, pasaje Juan I. Borquez.	529.264.-
Construcción Sumidero y Reposición Calzada de aguas Lluvias, Cuesta Las Gaviotas, Ovejería Alto	491.887.-
Construcción Calzada de Hormigón , Calle Esmeralda	2.700.110.-
Reposición Calzada de Hormigón, Calle Las Quemadas	3.992.272.-
Reposición Aceras de Hormigón , Calle Amengual	1.874.250.-
<b>SUBTOTAL</b>	<b>13.996.971.-</b>

## OBRAS DE ARTE

UBICACIÓN	VALOR TOTAL
Colector de Aguas Lluvias Entorno Gimnasio Villa Olímpica	2.504.950.-
Cámaras Colector de Aguas Lluvias, Felizardo Asenjo	440.300.-
Sumidero Aguas Lluvias Avda. Guillermo Buhler	525.052.-
Reparación Cámara Aguas Lluvias, Ovejería	1.163.094.-
Construcción Rejilla Sumideros	226.100.-
Construcción Rejilla Sumidero Aguas Lluvias Taller Municipal	571.200.-
Reparación Colector Aguas Lluvias, Calle Felizardo Asenjo	234.192.-
Provisión e Instalación Tuberías Aguas Lluvias Camino Vecinal Pincoy-Remehue	4.015.417.-

<b>SUBTOTAL</b>	<b>\$9.680.305.-</b>
-----------------	----------------------

### **RESUMEN SECCIÓN OBRAS VIALES**

MEJORAMIENTO VIAS PUBLICAS URBANA	\$ 17.000.000.-
MEJORAMIENTO CAMINOS Y CALLEJONES RURALES	\$ 66.000.000.-
PAVIMENTACION ACERAS Y CALZADAS	\$ 13.996.971.-
REPARACION OBRAS DE ARTE	\$ 9.680.305.-

---

<b>TOTAL</b>	<b>\$ 106.677.276.-</b>
--------------	-------------------------

### **• SECCIÓN ELÉCTRICA - INFORME INVERSIÓN AÑO 2014.**

Adquisición de materiales para realizar mantención de alumbrado público, dependencias municipales, áreas verdes, recintos deportivos, semáforos, juego de aguas, plantas elevadoras de agua e instalación de proyectores de área en diversos sectores. **\$ 53.961.143**

Adquisición Pesebre Odeón, Plaza de Armas y Hall Edificio Consistorial. **\$ 7.376.000.-**

#### ***Proyectos relevantes año 2014:***

<b>PROYECTO</b>	<b>VALOR</b>
Instalación de luminarias en Complejo Deportivo de Rahue Alto.	\$ 535.500
Cambio de alimentador general Edificio Consistorial.	\$ 3.000.000
Mejoramiento recinto municipales, Parque Chuyaca y Estadio Rubén Marcos.	\$ 6.499.780
Instalación Alumbrado Público Campamento El Esfuerzo.	\$ 3.995.901
Mejoramiento de calles, caminos y vías públicas, 22 domos.	\$ 2.383.689
Instalación 2 Luminarias plaza Eduardo Burnier.	\$ 247.508
Instalación de Luminarias calle Quilpué entre el Alba y Cesar Ercilla.	\$ 1.689.800

Instalación de 8 luminarias acceso cruce longitudinal Las Quemadas.	\$ 2.475.200
Instalación poste en el acceso a Villa La Cumbre.	\$ 404.600
Adquisición materiales eléctricos para instalación en sede social Huillinco.	\$ 303.650
Instalación de 5 luminarias mas la instalación de postes de concreto Campamento Padre Alberto Hurtado.	\$ 1.586.232
Mejoramiento Piletas P.A.C y Fermín Vivazeta.	\$ 3.398.640
<b>TOTAL</b>	<b>\$ 27.111.500</b>

### **RESUMEN INVERSIÓN AÑO 2014, SECCIÓN ELÉCTRICA.**

Adquisición de material eléctrico.	\$ 53.961.143
Adquisición pesebre Odeón, Plaza de Armas.	\$ 7.376.000
Proyectos relevantes.	\$ 27.111.500
<b>TOTAL</b>	<b>\$ 88.448.643</b>

### **DIFERENTES TAREAS ENCOMENDADAS.**

- Evaluaciones solicitudes de Juntas de Vecinos y contribuyentes en temas de iluminación espacios público.
- Recorrido nocturno de alumbrado público y semáforos de la ciudad.
- Verificar lecturas de equipos de medida de alumbrado público, para comparar con registros enviados en facturas emitidas por Saesa.
- Revisión contrato de suministros.
- Mantención Plazas, Plazuelas y áreas verdes de la ciudad.
- Recepción de Plazas y áreas verdes en diversos loteos de la ciudad.
- Mantenciones en: Edificio Consistorial, edificios de calle Amthauer, Dependencias sector Chuyaca, dependencias de René Soriano, Aparcadero Municipal, Bibliotecas Municipales ( Central, Población Schilling y Rahue Alto ), mantenciones en Museo Histórico, Museo interactivo, Fuente Reina María Luisa, Primer y Segundo Juzgado de Policía Local, Camping

- Olegario Mohr y Arnoldo Keim, Casa Mackenna, Pueblito Artesanal, Mercado Municipal, Parque Schott, Villa Olímpica.
- Mantenciones en recintos Deportivos de la Ciudad.
  - Evaluaciones técnicas y económicas por ayudas sociales, e instalación de estas, tramitación en S.E.C. y Saesa para su posterior conexión.
  - Evaluación y mantención de jardines Infantiles y Sedes Sociales, que estén en convenio con Municipalidad.
  - Inspecciones técnicas del área eléctrica.

#### **D.- DEPARTAMENTO DE URBANISMO:**

#### **RESUMEN DE VALORES CORRESPONDIENTES A GIROS REALIZADOS DURANTE LOS MESES DE ENERO A DICIEMBRE DEL AÑO 2014.**

<b>CONCEPTOS</b>	<b>NETO</b>	<b>MULTA Y REAJUSTE</b>	<b>T O T A L</b>
BIEN MUNICIPAL EMPLAZADOS EN B.N.U.P. (carros, kioscos, etc.) y ACTIVIDADES COMERCIALES PROVISORIAS EN B.N.U.P. (ferias itinerantes, ferias rotativas, comercio ambulante, etc.)	\$ 1.662.062	\$ 131.380	\$ 71.793.442
DIVERSAS OCUPACIONES TEMPORALES EN B.N.U.P. (perm. publicidad, roturas de pavimentos etc.)	\$ 3.810.030	\$ 132.090	\$ 53.942.120
DIVERSOS CERTIFICADOS ELABORADOS (informes previos, números, inexpr., ruralidad, zonificación, varios)	\$20.071.386	--	\$ 20.071.386
EXTRACCIÓN DE ÁRIDOS EN BIENES NACIONALES DE USO PÚBLICO (ríos)	\$31.291.770	--	\$ 31.291.770
PROYECTOS DE URBANISMO (loteos, subdivisión, fusión, urbanización, anteproyectos de loteos, permisos de edificación, recepciones)	\$83.421.522	--	\$ 83.421.522
<b>T O T A L</b>			<b>\$260.520.240</b>

--	--	--	--

## VII.- DEPARTAMENTO DE SALUD MUNICIPAL.-

### **RED DE SALUD ATENCIÓN PRIMARIA DE OSORNO**

La APS de Osorno con sus CESFAM, CECOSF, Equipo Rural y Unidades de Apoyo se encuentra integrada y formando parte de la red asistencial del Servicio de Salud Osorno, contando con el Hospital Base San José como el establecimiento de alta complejidad, a donde se derivan los pacientes cuyas necesidades no pueden ser resueltas y / satisfechas por el nivel primario de Atención. Durante el año 2014, y por la creciente demanda de los usuarios el Departamento de Salud con apoyo del Municipio adquirió una segunda clínica dental y una clínica ginecológica, destinadas a aumentar la oferta de prestaciones y acercar la salud a nuestros usuarios.

ESTABLECIMIENTOS Y UNIDADES
CENTRO DE SALUD FAMILIAR DR. MARCELO LOPETEGUI
CENTRO DE SALUD FAMILIAR RAHUE ALTO
CENTRO DE SALUD FAMILIAR QUINTO CENTENARIO
CENTRO DE SALUD PAMPA ALEGRE
CENTRO DE SALUD FAMILIAR DR. PEDRO JAUREGUI
CENTRO DE SALUD FAMILIAR OVEJERIA
CENTRO COMUNITARIO DE SALUD FAMILIAR MURRINUMO
CENTRO COMUNITARIO DE SALUD FAMILIAR M. RODRIGUEZ
SAPU RAHUE ALTO
SAPU Dr. P. JAUREGUI
SAPU Dr. M. LOPETEGUI
POSTA DE SALUD RURAL PICH DAMAS
POSTA DE SALUD FAMILIAR CANCURA
ESTACION MEDICA RURAL PICHIL
ESTACION MEDICA RURAL LA FLORIDA
ESTACION MEDICA RURAL FORRAHUE
MODULO DENTAL CONVENIO JUNAEB
2 CLINICA DENTAL MOVIL
1 CLINICA GINECOLÓGICA MOVIL

LABORATORIO CLINICO BASICO DE APS
CENTRO DE ESTIMULACION TEMPRANA
UMMAD
UAPO
SALAS DE REHABILITACION BASE COMUNITARIA ( SRBC 3) (SRI 3)
CALL CENTER SALUD

Tomando en cuenta que la población inscrita validada por FONASA para la Atención Primaria de Salud de Osorno respecto al período 2014 fue de 142.127 usuarios, se concluye que la cobertura de atención del nivel primario de salud según Censo 2012 alcanzaría un 92,0%; mientras que, comparada con proyección población comunal Censo 2002 sería de 85% ambas ubicadas por sobre el 80 % de cobertura país según boletín FONASA N°1 Enero 2013.

Así entonces, el Per cápita histórico del Departamento de Salud de la Comuna de Osorno, después de 7 años de continuo incremento los inscritos validados por FONASA para el período 2014 registraron un leve descenso, significando una caída del 0,01 %, lo que equivale a 1.284 inscritos menos, lo que se explica básicamente por la alta cobertura de atención lograda en estos años y por el perfil envejecido de la población, que determinan un crecimiento basado casi exclusivamente en el crecimiento vegetativo de ella

Población Inscrita Validada	Año							
	2007	2008	2009	2010	2011	2012	2013	2014
	124.472	126.109	129.207	136.506	140.509	142.196	143.411	142.127
% Incremento anual	2%	1,30%	2,40%	5,70%	3,00%	1,20%	0,90%	-0,01%

*Fuente: Estadística Dpto. Salud Municipal Osorno*



## NUESTROS BENEFICIARIOS

La población inscrita validada con un 12,36% de adultos mayores da cuenta de la transición avanzada hacia el envejecimiento que se encuentra experimentado la Comuna, con una disminución de la tasa de natalidad, menor mortalidad infantil, aumento en la esperanza de vida.

### POBLACIÓN INSCRITA VALIDADA APS OSORNO SEGÚN QUINQUENIO Y SEXO AÑO 2014

GRUPOS DE EDAD	TOTAL DEPTO. SALUD OSORNO		
	Hombres	Mujeres	Total
0 - 4	4.979	5.026	10.005
05-10	5.190	4.900	10.090
11-14	5.161	5.146	10.307
15 - 19	5.673	5.705	11.378
20 - 24	5.747	6.470	12.217
25 - 29	4.693	5.416	10.109
30 - 34	4.314	5.254	9.568
35 - 39	4.166	5.283	9.449
40 - 44	4.271	5.278	9.549
45 - 49	4.616	5.199	9.815
50 - 54	4.251	4.762	9.013
55 - 59	3.321	3.914	7.235
60 - 64	2.621	3.199	5.820
65 - 69	2.217	2.912	5.129
70 - 74	1.836	2.435	4.271
75 - 79	1.316	1.908	3.224
80 y más	1.453	2.655	4.108
Sin clasificar	386	454	840
<b>TOTAL</b>	<b>66.211</b>	<b>75.916</b>	<b>142.127</b>

*Fuente: Dpto. Salud Municipal Osorno, inscritos per cápita 2014*

## DISTRIBUCIÓN DE POBLACIÓN INSCRITA VALIDADA POR CESFAM - COMUNA OSORNO AÑO 2014

ESTABLECIMIENTOS	Hombres	Mujeres	TOTAL
CESFAM Dr. M. Lopetegui	15.853	19.444	35.297
CESFAM Rahue Alto	13.932	14.855	28.787
CESFAM Quinto Centenario	11.285	12.644	23.929
CESFAM Pampa Alegre	10.406	11.654	22.060
CESFAM Dr. Pedro Jáuregui	8.895	10.665	19.560
CESFAM Ovejería	5.104	5.962	11.066
POSTAS DE SALUD RURAL	734	694	1.428
<b>TOTAL</b>	<b>67.147</b>	<b>76.264</b>	<b>142.127</b>

*Fuente: Dpto. Salud Municipal Osorno, inscritos per cápita 2014*

El Centro de Salud Familiar con mayor población inscrita corresponde al CESFAM Dr. Marcelo Lopetegui que concentra el 24,8% de los inscritos de la Comuna, lo sigue el CESFAM Rahue Alto con un 20,3 % y en tercer lugar el CESFAM Quinto Centenario que alcanza el 16,8 % del total de inscritos.

Cabe mencionar, que si bien el perfil demográfico de la mayoría de los CESFAM de la APS de Osorno es similar al de la comuna que muestran población con transición avanzada hacia la vejez, existen 2 de ellos que escapan a esa norma, CESFAM Dr. Marcelo Lopetegui que posee una población claramente envejecida, mientras que el CESFAM Quinto Centenario cuenta con una población joven tal como lo demuestran sus respectivas pirámides poblacionales.

**POBLACIÓN INSCRITA SEGÚN SEXO Y GRUPO PROGRAMÁTICO COMUNA OSORNO AÑO 2014**

GRUPOS DE EDAD	TOTAL DEPTO. SALUD OSORNO		
	Hombres	Mujeres	Total
0 - 9	10.169	9.926	20.095
10 - 19	10.834	10.851	21.685
20 - 64	38.000	44.775	82.775
65 y más	6.822	9.910	16.732
Sin clasificar	386	454	840
<b>TOTAL</b>	<b>66.211</b>	<b>75.916</b>	<b>142.127</b>

Hombres 20-44	23.191
Mujeres 45-64	17.074

*Fuente: Dpto. Salud Municipal Osorno. Inscritos Per cápita 2014*

**PRESTACIONES DE SALUD REALIZADAS POR LOS EQUIPOS DE SALUD DE LOS CESFAM DE OSORNO DURANTE EL AÑO 2014**

En los cuadros siguientes se presentarán los datos del total de prestaciones entregadas durante el año 2014 en los 6 CESFAM de la Comuna, algunas unidades de apoyo tales como, UMMAD, SAPU, Call-Center y Laboratorio Clínico, estableciendo para las prestaciones principales comparación respecto al año anterior:

## PRESTACIONES DE SALUD POR MÉDICO AÑO 2014

<b>Comparativo Resumen Actividades medicas</b>	<b>Año 2012</b>	<b>Año 2013</b>	<b>AÑO 2014</b>
Total controles de salud por médico	37.684	31.163	30.294
Total consultas de morbilidad	114.303	113.204	100.494
Total consultas en extensión horaria	15.943	7.901	4.296
Total consultas médicas de salud mental	12.130	10.132	8.009
Total consultas abreviadas	8.981	11.073	7.997
Total consejerías	3.976	2.132	1.737
<b>TOTAL ACTIVIDADES</b>	<b>193.017</b>	<b>175.605</b>	<b>152.241</b>

*<https://estadisticas.ssosorno.cl>*

En general, todas las actividades médicas han seguido experimentando una disminución durante el año 2014, lo que se encuentra en directa relación al déficit de 12 jornadas médicas con el cual se ha trabajado durante el año mencionado.

A pesar de ello y por el fuerte trabajo en equipo tanto de profesionales como de técnicos, las metas reguladas por ley 19.378 así como el Índice de Atención Primaria se lograron cumplir con creces, lo que revisten vital importancia, toda vez que ellas concentran actividades preventivas, curativas y terapéutica de relevancia para lograr los objetivos sanitarios de la década que dicen relación con la disminución de las enfermedades no transmisibles, especialmente las cardiovasculares.

## CUMPLIMIENTO METAS SANITARIAS AÑO 2014

META	COMPONENTE	META NACIONAL	OSORNO	% LOGRADO 2014
META 1 : RECUPERACION DEL DESARROLLO PSICOMOTOR	Porcentaje de niños (as) de 12 a 23 meses con riesgo del DPM recuperados Enero a Dic. 2014	90%	80%	82/93 88,17%
META 2 : COBERTURA DE PAP	Reducir el número de mujeres 25 a 64 años sin PAP vigente	80%	Reducción en 20 %	26.960/28.383 94,99 %
META 3 : METAS ODONTOLÓGICAS	3. A Cobertura Alta Odontológica Total en Adolescentes de 12 años	74%	74%	1.602/2.061 77,73%
	3.B Cobertura Alta Odontológica en Embarazadas	68%	70%	1.211/1.807 67,02 %
	3.C Cobertura Alta Odontológica Total en Niños de 6 años	79%	74%	1.608/2.018 79,68%
META 4 : INCREMENTAR A LO MENOS EN 1% LA COBERTURA EFECTIVA DE PERSONAS DE 15 AÑOS Y MAS CON DM 2	Incrementar a lo menos en 1% la cobertura efectiva de personas de 15 años y más con DM tipo2 controlada con HbA1c < 7% , respecto de lo logrado el año anterior	22,6 %	23,45%	3.185 /13.598 23,42%
META 5 : AUMENTO DE LA COBERTURA EFECTIVA DE PERSONAS DE 15 Y MAS AÑOS CON HTA CONTROLADA	Incrementar en a lo menos 2,5 % la cobertura efectiva en pacientes con HTA, respecto de lo logrado el año anterior	50%	52,62%	12.832/25.554= 50,24%
META 6 : OBESIDAD MENORES DE 6 AÑOS	Mantener o disminuir el porcentaje Promedio Nacional de obesidad en niños (as) menores de 6 años bajo control	9,40%	12%	1.397/11.387 12,27%
META 7: CONSEJO DE DESARROLLO CON PLAN EJECUTADO Y EVALUADO	Consejos de Desarrollo de Salud Funcionando regularmente	100%	100%	(6/6)=100% Enviados al SSO
META 8: EVALUACIÓN ANUAL DEL PIE EN PERSONAS CON DM DE 15 AÑOS Y MÁS BAJO CONTROL	Evaluación anual del pie en personas con DM de 15 años y más bajo control	90%	72%	7.133/8.359 85,33%

**CUMPLIMIENTO METAS ÍNDICE ACTIVIDAD ATENCIÓN PRIMARIA AÑO 2014**

A) ACTIVIDAD GENERAL				
Componente	Indicador	Meta nacional	Meta Osorno	% logrado

		2014	2014	2014
<b>1.Cobertura examen de medicina preventiva en hombres de 20 a 44 años</b>	Nº de Examen de medicina Preventiva ( EMP) realizado en población masculina de 20 a 44 años / Población masculina de 20 a 44 años inscrita menos población bajo control en PSCV ) * 100	25%	18,5%	4.174/22.302 <b>18,7%</b>
<b>2.Cobertura examen de medicina preventiva en mujeres de 45 a 64 años</b>	Nº de Examen de medicina Preventiva ( EMP) realizado en población femenina de 45 a 64 años / Población Femenina de 45 a 64 años inscrita menos población bajo control en PSCV ) * 100	25%	22,5%	2.735/9.726 <b>28,1%</b>
<b>3.Cobertura examen de medicina preventiva en adultos de 65 y más años</b>	Nº de adultos de 65 años y más con examen de medicina preventiva /Población inscrita de 65 y más años inscrita validada por FONASA año 2012 * 100	50%	47%	9.343/16.732 <b>55,8%</b>
<b>4.Ingreso precoz a control de embarazo</b>	Nº de mujeres embarazadas ingresadas a control antes de las 14 semanas /TOTAL de mujeres embarazadas ingresadas a control * 100	85%	85%	1.581/1.807 <b>87,5%</b>
<b>5. Proporción de menores de 20 años con alta odontológica total</b>	Nº de Altas Odontológicas totales en población menor de 20 años / población inscrita menor de 20 años ) * 100	20%	26%	14.364/41.780 <b>34,4%</b>
<b>7. Gestión de reclamos en APS</b>	Nº Total de reclamos respondidos con solución dentro de plazos legales establecidos (20 días)/ Nº total de reclamos ) * 100	95%	100%	282/283 <b>99,6%</b>
<b>8.Cobertura de atención de DM tipo 2 en personas de 15 y más años</b>	Nº de personas con DM bajo control de 15 y más años /Nº de Diabéticos de 15 y más años esperados según prevalencia ) * 100	55%	49%	8.359/13.644 <b>61,3%</b>
<b>9.Cobertura de atención de HTA en personas de 15 y más años</b>	Nº de personas con HTA bajo control de 15 y más años /Nº de hipertensos de 15 y más años esperados según prevalencia ) * 100	71%	67%	19.619/25.613 <b>76,6%</b>
<b>10.Cobertura de evaluación de DSM en niños y niñas de 12 a 23 meses bajo control</b>	Nº de Niños y Niñas de 12 a 23 meses con Evaluación de DSM de Enero a Diciembre de 2012/ Nº de niños y niñas de 12 a 23 meses bajo control a diciembre de 2012 * 100	91%	92,0%	1.690/1.980 <b>85,4%</b>
<b>11.Tasa de visita domiciliaria integral</b> <small>*(sólo se contabilizan las realizadas por profesional)</small>	Nº de visitas domiciliarias Integrales realizadas /Nº de familias (Población inscrita /4)	0,20	0,20	8.7381/35.532 <b>0,25</b>

<b>B) ACTIVIDAD CON CONTINUIDAD ATENCIÓN</b>			
<b>Brindar acceso a la atención de salud hasta las 20 horas de lunes a viernes</b>	Meta nacional 2014	Meta Osorno 2014	Cumplimiento a Septiembre 2014

12. N° de establecimientos funcionando 8:00 A 20:00 hrs de Lunes a Viernes y Sábados 9:00 a 13 hrs.	6 CESFAM funcionando 8:00 A 20:00 hrs de Lunes a Viernes y Sábados 9:00 a 13 hrs.	100%	100%	<b>6/6 100%</b>
---	---	------	------	---------------------

<b>C) ACTIVIDAD CON GARANTÍAS EXPLÍCITAS</b>				
<b>Cumplimiento de garantías en problemas de Salud GES</b>		Meta nacional 2014	Meta Osorno 2014	Cumplimiento a Septiembre 2014
14. Disponibilidad de fármaco trazador	N° fármaco trazador disponible / N° total de fármacos trazadores *100	100%	100%	<b>100%</b>

## **ATENCIÓNES MÉDICAS REALIZADAS POR UMMAD SEGÚN CESFAM DE GRUPO ETÁREO AÑO 2014**



## Gráfico comparativo atenciones médicas UMMAD años 2012 – 2013 y 2014

AÑO	Atenciones médicas según grupo etareo		
	Menor de 80 años	80 años y más	Total
Año 2012	355	792	1.147
Año 2013	383	652	1.035
año 2014	435	566	1.001

*Fuente: Estadística Dpto. Salud Municipal Osorno*

En su globalidad, las atenciones médicas a Diciembre 2014, fueron menores que los años anteriores dado a que si bien existen 44 horas de profesional médico para esta unidad, este recurso es exclusivo y es casi imposible de reemplazar sus ausencias en caso de que se encuentre con licencia, permiso y /o vacaciones por la importante brecha medica existente.

## PROCEDIMIENTOS UMMAD REALIZADOS POR ENFERMERA

### AÑO 2014

Tipo de Procedimiento	N° de actividades
Control signos vitales	325
Curación avanzada	38
Curación simple	42
Instalación vía venosa	40
Instalación Sonda Foley	22
Administración tratamiento endovenoso	358
Toma de examen	57
Nebulización y terapia inhalatoria	128
Prevención antiescaras	825
Promoción y prevención	925
<b>Total</b>	<b>2760</b>

- **CLÍNICAS MÓVILES.**

### A) CLÍNICAS MÓVILES DENTALES

En marzo de este año inicio funcionamiento 2° Clínica Dental, la que sumada a la ya existente asistieron a la población rural y de CECOSF, quienes presentan menor acceso a atención odontológica. Su rotación durante el año 2014 abarcó sectores de Forrahue, Tacamó Alto, Tacamó Las Carretas, Ovejería, Comité Agua, Pichi Damas, Hullinco, Polloico, Cancha Larga, Pichil, CECOSF Murrinumo y CECOSF Manuel Rodríguez , en donde atendieron a 3.633 usuarios.

<b>Total pacientes atendidos 2014</b>	<b>3.633</b>
	<b>7,8 PACIENTES</b>
	<b>PROMEDIO/ DIA</b>
	<b>1,5 PACIENTES POR</b>
	<b>HORA</b>

## **b) CLÍNICA MÓVIL GINECOLÓGICA**

Durante marzo del presente año inicio su funcionamiento la Clínica Ginecológica Móvil, como una alternativa innovadora destinada a disminuir la morbimortalidad por cáncer cervicouterino en la población femenina de 25 a 64 años inscrita y validada en la APS de la comuna de Osorno.

Los Objetivos de esta estrategia son principalmente los siguientes:

Aumentar la cobertura de PAP en las mujeres de 25 a 64 años en Comuna de Osorno, facilitar el acceso  
Facilitar el acceso al examen del PAP a la población de mujeres de 25-64 años.

Sensibilizar a la población con respecto a la importancia de la realización del examen del PAP.

Esta iniciativa se desarrolló en todo el territorio de la Comuna, primero en la zona urbana extendiéndose luego hacia el área rural y contando con una matrona 44 hrs. para brindar las prestaciones a población.

Tipo de actividad	Quinto Centenario	Lopetegui	Rahue Alto	Pampa Alegre	Jáuregui	Ovejería	EMR Pichil	Total 2015
	Mar - Abril	Mayo - Jun	Jul - Ago	Sep	Oct	Nov	Dic	
PAP	76	75	124	45	34	18	11	383
EMPA	48	21	27	24	3	5	3	131
Reg. Fertilidad	13	15	21	12	30	15	0	106
Consulta Ginecológica	65	46	74	26	45	12	2	270
Fichas CLAP	0	0	0	0	0	33	27	60
Total	202	157	246	107	112	83	43	950

## **SERVICIO DE ATENCIÓN PRIMARIA DE URGENCIA (SAPU)**

Osorno cuenta actualmente con tres SAPU(s) en funcionamiento, los cuales entregan atenciones de urgencia/emergencia médica, de lunes a viernes en horarios de 18:00 a 24:00 horas y sábados, Domingos y Festivos de 12:00 a 24:00 horas.

El SAPU Dr. Pedro Jáuregui cuenta además con un Servicio de Urgencia Odontológico, único en la ciudad y con horario de atención de lunes a viernes de 18:00 a 24:00 horas.

## **ATENCIONES POR MÉDICO SAPU(S) OSORNO AÑO 2014**

Durante el año 2014 en los 3 SAPUS de la comuna de Osorno, se han atendido hasta Octubre 2014 92.068 consultas, por lo que para el término del año se proyectan 110.408 consultas, observando por tanto un aumento del 0.93% respecto al año anterior, lo que equivale a 1.307 consultas médicas más que las realizadas durante el año 2013 .

SAPU	N° de Consultas médicas		
	2012	2013	2014
<b>Dr. Pedro Jáuregui</b>	37.790	41.155	38.199
<b>Dr. Marcelo Lopetegui</b>	32.236	33.286	38.139
<b>Rahue Alto</b>	35.803	34.734	36.692
<b>TOTAL</b>	<b>105.829</b>	<b>109.175</b>	<b>113.030</b>

*Fuente: www.DEIS.cl*

Al igual que el año 2012 y 2013, sigue siendo el SAPU Dr. Pedro Jáuregui el que concentra el mayor n° de consultas, alcanzando a la fecha 37.480 prestaciones médicas realizadas, es decir el 40,7% del total de consultas realizadas en los 3 SAPUS de la ciudad de Osorno a Octubre 2014. Cabe señalar, que sólo el SAPU Rahue Alto experimentó un leve descenso en la cantidad de consultas lo que se debió básicamente a la dificultad para lograr la dotación médica requerida para su funcionamiento.

CAUSA DE CONSULTA	N° de Consultas médicas		
	2012	2013	2014
Total Causas Respiratorio	54.260	55.952	55.762
Total Causas Circulatorio	469	513	687
Total Traumatismos y Envenenamiento	2.085	2.252	2.385
Total Diarrea Aguda (A00-A09)	1.445	1.783	2.293
Total Demás Causas	46.848	49.283	51.903
Total Atenciones De Urgencia	105.107	109.783	113.030

*Fuente: www.DEIS.cl*

Las atenciones de la población adulta en los 3 establecimientos de la Comuna a Octubre 2014, representa el 65,0% del total de atenciones; mientras que las atenciones médicas prestadas a los adultos mayores representan el 8,5 % del total general.

## ATENCIONES MÉDICAS SAPUS, SEGÚN CAUSA AÑO 2014

CAUSA DE CONSULTA	N° de Consultas médicas		
	2012	2013	2014
Total Causas Respiratorio	54.260	55.952	55.762
Total Causas Circulatorio	469	513	687
Total Traumatismos y Envenenamiento	2.085	2.252	2.385
Total Diarrea Aguda (A00-A09)	1.445	1.783	2.293
Total Demás Causas	46.848	49.283	51.903
Total Atenciones De Urgencia	105.107	109.783	113.030

*Fuente: www.DEIS.cl*

En relación a las patologías que se atienden en los Servicios de Atención Primaria de urgencia, cabe señalar que la principal causa de consulta en los SAPU durante todos los años analizados ha sido la consulta de origen respiratorio con un 51% del total de consultas. A su vez dentro de este grupo, las infecciones respiratorias altas (IRA alta) tales como resfríos, faringitis y amigdalitis entre otras son las que alcanzan el 70% del grupo mencionado

## ATENCIONES ODONTOLÓGICAS SAPU JAUREGUI

### SEGÚN ACTIVIDAD AÑO 2014

Cuadro comparativo atenciones odontológicas SAPUS según actividad años 2012- 2013 - 2014:

TIPO ACTIVIDAD	2012	2013	2014
Exodoncias	5.720	4.444	4.710
Urgencias odontológicas	7.554	6.642	6.851
Flegmones	327	265	287
<b>OTRAS ACTIVIDADES</b>	<b>671</b>	<b>1.423</b>	<b>1.055</b>

*Fuente: Estadísticas SAPU, año 2014*

- **UNIDAD OFTALMOLÓGICA DE ATENCIÓN PRIMARIA (UAPO)**

La UAPO inicia su funcionamiento en el año 2011, mediante convenio “Programa de Resolutividad” con el Servicio de Salud, actualmente cuenta con 2 Tecnólogos Médicos 44 horas y apoyo de Medico Oftalmólogo del HBO.

Este servicio ha sido de gran apoyo para la disminución de listas de espera oftalmológicas, principalmente por la atención de Tecnólogo Medico que aumenta desde el año 2012 en un 27%, además durante el 2014 se entregaran alrededor de 5.000 pares de lentes.

### **LABORATORIO CLINICO DE APS**

A continuación se presenta información comparativa año 2012 - 2014, respecto de las actividades realizadas en el Laboratorio Clínico APS Osorno.

### **EXÁMENES DE LABORATORIO PROCESADOS APS AÑOS 2012- 2014**

TIPO DE EXAMEN	2012	2013	2014
Exámenes Hematológicos	56.777	57.959	52.057

Exámenes Bioquímicos	435.388	401.015	381.389
Exámenes Inmunológicos	4.920	3.708	2.481
Exámenes Microbiológicos	24.134	22.263	22.070
Exámenes Depositiones Exudados y otros	829	730	623
Exámenes Orina	56.576	50.269	44.097
<b>TOTAL EXAMENES</b>	<b>578.624</b>	<b>535.944</b>	<b>502.717</b>

Las atenciones dentales entregadas por este servicio que funciona en el SAPU, significan un gran apoyo para la resolver los problemas de urgencia odontológica de la población.

En promedio se atienden entre 30 y 35 pacientes por día.

## **RECURSO HUMANO DEPARTAMENTO DE SALUD DOTACIÓN A DICIEMBRE 2014**

<b>CATEGORIA</b>	<b>A CONTRATA</b>	<b>DE PLANTA</b>	<b>Total general</b>
A	37	43	<b>80</b>
B	76	82	<b>158</b>
C	14	96	<b>110</b>
D	1	27	<b>28</b>
E	16	43	<b>59</b>
F	25	29	<b>54</b>
<b>Total general</b>	<b>169</b>	<b>320</b>	<b>489</b>

- **PROYECTOS INFRAESTRUCTURA:**

El Departamento de Salud de Osorno, en su constante búsqueda de mejorar la infraestructura de sus Centros de Salud, acorde a estándares actuales (PMA 2009) y Modelo de Salud Familiar, ha desarrollado diversos proyectos de normalización y ampliación

de dos Centros de Salud Familiar ubicados en el sector de Rahue Alto y Ovejería, ambos postulados a financiamiento con fondos sectoriales (FNDR- MIDEPLAN)

a) **CESFAM OVEJERÍA:** Este Centro de Salud Familiar cuenta actualmente con 750 m<sup>2</sup>, por lo cual se encuentra en proceso de licitación la Normalización y Ampliación del CESFAM a 2.001 m<sup>2</sup>, para cubrir las necesidades de 15.000 usuarios proyectados, aumentado la superficie actual en 1.300 m<sup>2</sup>, con un costo de inversión \$2.034 M.

b) **CESFAM RAHUE ALTO:** Este Centro de Salud Familiar cuenta actualmente con 1.400 m<sup>2</sup>, por lo cual se encuentra en proceso de presentación a Fondos FNDR para la Normalización y Ampliación del CESFAM a 3.111 m<sup>2</sup>, para cubrir las necesidades de 30.000 usuarios proyectados, aumentado la superficie actual en 1.700 m<sup>2</sup>, con un costo de inversión \$ 3.663 M

c) **CENTRO DE REFERENCIA Y DIAGNÓSTICO (CRD):** Este Centro pretende ampliar y fortalecer la resolutiveidad de los Centros de Salud de Atención Primaria, para lo cual contará con especialidades médicas, unidad de rayos (tórax, pelvis, osteomuscular), ecotomografía (abdominal y ginecológica), mamografías, unidad oftalmológica, Laboratorio, Call Center, y sala de capacitación.

La superficie total edificada es de 1.977 M<sup>2</sup> con un costo de inversión \$ 2.454 M.-

d) **SALA ESTIMULACIÓN NEUROSENSORIAL CESFAM QUINTO CENTENARIO:** El objetivo del proyecto es mejorar las condiciones de vida de las personas con discapacidad mental y alteración del desarrollo neurosensorial, buscando implementar un espacio físico que permita entregar estímulos controlados, trabajar las sensaciones teniendo, el niño y/o adulto, la libertad



para explorar, descubrir y disfrutar de diversas experiencias sensoriales. La superficie total edificada es de 236 M2 con un costo de inversión \$146 M.

**PRESUPUESTO**  
**DEPARTAMENTO DE SALUD MUNICIPAL**  
**OSORNO 2014**

- + Anexo 11 - Ingresos Salud 2014**
- + Anexo 12 - Egresos Salud 2014**
- + Anexo 13 - Pasivos Salud 2014**
- + Anexo 14 - Obras Salud 2014**

**PROYECTOS IMPLEMENTACIÓN 2014**

<b>Nº</b>	<b>DENOMINACION</b>	<b>MONTO \$</b>	<b>FINANCIAMIENTO</b>	<b>ESTADO</b>
1	Remodelación Farmacia Cesfam Dr. P. Jáuregui	14.729.582	Depto. de Salud	Terminado

2	Cerco Perimetral EMR Pichil	9.604.609	Depto. de Salud	Terminado
3	Estaciones Bases VHF Postas Rurales	3.266.232	Depto. de Salud	Terminado
4	Plan De Contingencia Cesfam Ovejería	60.000.000	Depto. de Salud	En Proceso
5	Baño Minusválido Cesfam Dr. P. Jáuregui	4.426.755	Servicio de Salud Osorno	Terminado
6	Mobiliario Centros De Salud	8.005.535	Depto. de Salud	Terminado
7	Cámara Retinal	15.261.750	Servicio de Salud Osorno	Terminado
8	Campímetro Computarizado Para UAPO	24.799.600	Servicio de Salud Osorno	Terminado
9	Instrumental Dental Centros De Salud	32.367.894	Servicio de Salud Osorno	Terminado
10	Dispensadores De Medicamentos	82.289.228	Servicio de Salud	Terminado
11	Diseño Especialidades Centro Diagnostico	58.500.000	Depto. de Salud	Terminado

**Monto Total \$313.251.185**

### **VIII.- ADMINISTRACIÓN EDUCACIÓN MUNICIPAL, DAEM.-**

## **VISIÓN Y MISIÓN DE LA EDUCACIÓN MUNICIPAL.**

La Ilustre municipalidad de Osorno, a través de su Departamento de Educación, tiene como tarea fundamental asegurar el acceso a una educación de calidad, creando las condiciones óptimas para que todos los alumnos y alumnas de la comuna adquieran aprendizajes que les permitan un desarrollo integral.

### **MISIÓN**

Proporcionar un servicio educacional basado en el aseguramiento de la calidad y la equidad, con un total cumplimiento del currículum escolar correspondiente a cada uno de los niveles y tipos de enseñanza, en el contexto de una atmósfera educativa cuyas características sean la excelencia académica, formación valórica y el mejoramiento continuo.

### **POLÍTICA EDUCACIONAL EN LA COMUNA DE OSORNO**

En un escenario social en dónde la globalización, la constante creación de conocimientos y la creciente demanda por una educación que sea el soporte para lograr una mejor calidad de vida para todos y asegurar el bienestar futuro de las generaciones que están en etapa de escolarización, la educación pública municipal, debe propender a establecer las bases para la formación de capital humano avanzado, promoviendo las habilidades para el Siglo XXI, junto con el fomento permanente de la excelencia académica y formativa de todos nuestros estudiantes.

De esta manera, uno de los principios fundamentales que orienta nuestra gestión escolar, es garantizar el derecho a una educación pública con calidad y equidad, que asegure procesos

pedagógicos y aprendizajes de excelencia, en todos los niveles educativos, e igualdad de oportunidades de acceso a la educación superior para los egresados de enseñanza media.

## **OBJETIVOS ESTRATÉGICOS**

1. Mejorar los aprendizajes de los(as) alumnos(as), los niveles de logro en las pruebas nacionales y los índices de promoción.
2. Aumentar los índices de retención de los estudiantes que ingresan a nuestro sistema municipal de educación y el porcentaje de egreso de la Enseñanza Media.
3. Incrementar la cobertura en los distintos niveles educativos del sistema, especialmente, en Educación Parvularia y en Primer Ciclo Básico.
4. Desarrollar en los alumnos conductas sociales adaptativas, que permitan una adecuada convivencia escolar en cada establecimiento educacional.
5. Mejorar la gestión escolar potenciando el liderazgo pedagógico de directivos y jefes técnicos, orientado a resultados escolares de excelencia y a la mejora continua de los procesos educativos.
6. Proporcionar instancias de formación continua, para mejorar las competencias profesionales docentes y los resultados de aprendizaje de los alumnos.
7. Promover la integración escolar y proporcionar atención pedagógica especializada a los alumnos con necesidades educativas especiales, mediante el servicio educativo

ofrecido por la Escuela Diferencial Ana Aichele Carrasco y los Proyectos de Integración Escolar (PIE), desarrollados en establecimientos de Educación Básica y Media.

8. Optimizar el uso masivo de las NTICs, para apoyar los aprendizajes escolares en todos los establecimientos educacionales, en los niveles de enseñanza parvularia, básica y media.
9. Potenciar la enseñanza del Idioma Extranjero Inglés desde el Nivel de Educación Parvularia en todos establecimientos educacionales.
10. Promover la optimización del uso de los recursos de la Subvención Escolar Preferencial (SEP), para el logro de mejores aprendizajes para todos los estudiantes.
11. Implementar, en forma gradual, la Asignatura de Lengua Indígena en todos establecimientos que tengan un 20 % o más de matrícula de alumnos de pueblos originarios.
12. Fomentar el desarrollo integral de todos los estudiantes a través de actividades de Educación Extraescolar, relacionadas con el deporte, la tecnología, las ciencias, las artes y la cultura.

- **PERSONAL DEL SISTEMA DE EDUCACIÓN MUNICIPAL.**

El Departamento Administrativo de Educación Municipal está constituido desde el 01 de enero de 1982, con motivo del traspaso de los establecimientos educacionales fiscales al sector municipal. En la actualidad administra 41 Establecimientos Educacionales y 12 Jardines Infantiles que atienden a niños, niñas y jóvenes desde el Nivel Sala Cuna hasta 4º Medio.

### DOTACIÓN DE PERSONAL DAEM

DEPARTAMENTO DE EDUCACION	CANTIDAD FUNCIONARIOS	HORAS
Jefe Departamento de Educación	1	44
Secretaria Oficina de Partes	1	44
Encargado Unidad de Informática	1	44
Subdirectora Administrativa	1	44
Profesional FAGEM-PIE-Fiscalizaciones	1	44
Jefe Unidad Técnica Pedagógica	1	44
Coordinación de Educación Parvularia (Financiamiento SEP)	1	44
Coordinación de Educación Básica	1	44
Coordinación de Educación Media	1	44
Coordinación de Educación Especial (Financiamiento PIE)	1	44

Unidad de Educación Extraescolar	1	44
Unidad de Convivencia Escolar	1	44

Asistente Social	1	44
Unidad de Administración	1	44
Secretaria	1	44
Remuneraciones	1	44
Licencias Medicas	1	44
SIAPER	1	44
Contratos (Financiamiento SEP)	1	44
Transporte Escolar (Choferes)	13	572
Chofer DAEM, Amplificación y Servicios Menores	4	176
Equipamientos Inventarios	1	44
Unidad de Adquisiciones	1	44
Compradores	4	176
Bodega	1	44
Unidad de Infraestructura	3	132
Eléctrico	2	88
Carpintero	1	44
Unidad de Contabilidad y Finanzas	1	44

Subvención	1	44
Encargado SEP	1	44

Contabilidad	4	308
Cuentas Corrientes	1	44
Unidad VTF	1	44
<b>TOTAL</b>	<b>58</b>	<b>2.684</b>

- **JARDINES INFANTILES DE ADMINISTRACIÓN DELEGADA (JUNJI).**

### **Función de Salas Cunas y Jardines infantiles Vía Traslado de Fondos (VTF).**

La función de los Jardines consiste en brindar una educación inicial de calidad a niños y niñas, preferentemente menores de cuatro años, que viven en condiciones de vulnerabilidad, en el marco del Sistema de Protección a la Primera Infancia Chile Crece Contigo, de modo de garantizar su desarrollo en igualdad de oportunidades, tanto para los niños y niñas como así también generando espacios que contribuyan al desarrollo de las madres la posibilidad de trabajar o estudiar, esto a través de la creación, promoción, supervisión y certificación de salas cunas y de jardines infantiles administrados por el DAEM, a través de fondos traspasados por JUNJI.

## **INFORME COEFICIENTE TÉCNICO JARDINES INFANTILES VTF POR ESTABLECIMIENTO 2014**

### **JARDIN INFANTIL Y SALA CUNA BOSQUE ENCANTADO:**



<b>ESTAMENTO</b>	<b>COEFICIENTE ACTUAL DE FUNCIONARIOS</b>	<b>COEFICIENTE SUGERIDO EN FISCALIZACIÓN JUNJI</b>
<b>DIRECTORA</b>	01	01
<b>EDUCADORA DE PÁRVULOS</b>	03	04
<b>TÉCNICO EN ED. PARVULARIA</b>	09	09
<b>AUXILIAR DE ASEO</b>	01	01
<b>TOTAL</b>	14	15

**JARDIN INFANTIL Y SALA CUNA BROTES DE AMOR:**

<b>ESTAMENTO</b>	<b>COEFICIENTE ACTUAL DE FUNCIONARIOS</b>	<b>COEFICIENTE SUGERIDO EN FISCALIZACIÓN JUNJI</b>
<b>EDUCADORA DIRECTORA</b>	01	01
<b>EDUCADORA DE PÁRVULOS</b>	01	01
<b>TÉCNICO EN ED. PARVULARIA</b>	06	05
<b>AUXILIAR DE ASEO</b>	01	01
<b>TOTAL</b>	09	08

**JARDIN INFANTIL Y SALA CUNA CHE MONGEN:**

<b>ESTAMENTO</b>	<b>COEFICIENTE ACTUAL DE FUNCIONARIOS</b>	<b>COEFICIENTE SUGERIDO EN FISCALIZACIÓN JUNJI</b>
------------------	---	--

<b>EDUCADORA DIRECTORA</b>	01	01
<b>EDUCADORA DE PÁRVULOS</b>	01	01
<b>TÉCNICO EN ED. PARVULARIA</b>	05	05
<b>AUXILIAR DE ASEO</b>	01	01
<b>TOTAL</b>	08	08

**JARDIN INFANTIL Y SALA CUNA SUEÑOS MÁGICOS:**

<b>ESTAMENTO</b>	<b>COEFICIENTE ACTUAL DE FUNCIONARIOS</b>	<b>COEFICIENTE SUGERIDO EN FISCALIZACIÓN JUNJI</b>
<b>EDUCADORA DIRECTORA</b>	01	01
<b>EDUCADORA DE PÁRVULOS</b>	01	01
<b>TÉCNICO EN ED. PARVULARIA</b>	05	05
<b>AUXILIAR DE ASEO</b>	01	01
<b>TOTAL</b>	08	08

**JARDIN INFANTIL Y SALA CUNA BURBUJITAS:**

<b>ESTAMENTO</b>	<b>COEFICIENTE ACTUAL DE FUNCIONARIOS</b>	<b>COEFICIENTE SUGERIDO EN FISCALIZACIÓN JUNJI</b>
------------------	---	--

<b>EDUCADORA DIRECTORA</b>	01	01
<b>EDUCADORA DE PÁRVULOS</b>	02	02
<b>TÉCNICO EN ED. PARVULARIA</b>	06	08
<b>AUXILIAR DE ASEO</b>	01	01
<b>TOTAL</b>	10	10

**JARDIN INFANTIL Y SALA CUNA DULCES SUEÑOS:**

<b>ESTAMENTO</b>	<b>COEFICIENTE ACTUAL DE FUNCIONARIOS</b>	<b>COEFICIENTE SUGERIDO EN FISCALIZACIÓN JUNJI</b>
<b>EDUCADORA DIRECTORA</b>	01	01
<b>EDUCADORA DE PÁRVULOS</b>	01	01
<b>TÉCNICO EN ED. PARVULARIA</b>	06	05
<b>AUXILIAR DE ASEO</b>	01	01
<b>TOTAL</b>	09	08

**JARDIN INFANTIL Y SALA CUNA PEQUEÑOS GIRASOLES:**

<b>ESTAMENTO</b>	<b>COEFICIENTE ACTUAL DE FUNCIONARIOS</b>	<b>COEFICIENTE SUGERIDO EN FISCALIZACIÓN JUNJI</b>
------------------	---	--

<b>EDUCADORA DIRECTORA</b>	01	01
<b>EDUCADORA DE PÁRVULOS</b>	01	01
<b>TÉCNICO EN ED. PARVULARIA</b>	05	05
<b>AUXILIAR DE ASEO</b>	01	01
<b>TOTAL</b>	08	08

**JARDIN INFANTIL Y SALA CUNA CASCANUECES:**

<b>ESTAMENTO</b>	<b>COEFICIENTE ACTUAL DE FUNCIONARIOS</b>	<b>COEFICIENTE SUGERIDO EN FISCALIZACIÓN JUNJI</b>
<b>EDUCADORA DIRECTORA</b>	01	01
<b>EDUCADORA DE PÁRVULOS</b>	01	01
<b>TÉCNICO EN ED. PARVULARIA</b>	05	05
<b>AUXILIAR DE ASEO</b>	01	01
<b>TOTAL</b>	08	08

**JARDIN INFANTIL Y SALA CUNA INTERCULTURAL:**

<b>ESTAMENTO</b>	<b>COEFICIENTE ACTUAL DE FUNCIONARIOS</b>	<b>COEFICIENTE SUGERIDO EN FISCALIZACIÓN JUNJI</b>
------------------	---	--

<b>DIRECTORA</b>	01	01
<b>EDUCADORA DE PÁRVULOS</b>	04	04
<b>TÉCNICO EN ED. PARVULARIA</b>	11	11
<b>AUXILIAR DE ASEO</b>	02	02
<b>TOTAL</b>	18	18

**JARDIN INFANTIL Y SALA CUNA LOLOLHUE:**

<b>ESTAMENTO</b>	<b>COEFICIENTE ACTUAL DE FUNCIONARIOS</b>	<b>COEFICIENTE SUGERIDO EN FISCALIZACIÓN JUNJI</b>
<b>DIRECTORA</b>	01	01
<b>EDUCADORA DE PÁRVULOS</b>	04	04
<b>TÉCNICO EN ED. PARVULARIA</b>	11	11
<b>AUXILIAR DE ASEO</b>	02	02
<b>TOTAL</b>	18	18

**SALA CUNA SEMILLITAS:**

<b>ESTAMENTO</b>	<b>COEFICIENTE ACTUAL DE FUNCIONARIOS</b>	<b>COEFICIENTE SUGERIDO EN FISCALIZACIÓN JUNJI</b>
------------------	---	--

<b>DIRECTORA</b>	01	01
<b>EDUCADORA DE PÁRVULOS</b>	0	01
<b>TÉCNICO EN ED. PARVULARIA</b>	03	04
<b>AUXILIAR DE ASEO</b>	01	01
<b>TOTAL</b>	05	06

**JARDÍN VILLA CAUTÍN:**

<b>ESTAMENTO</b>	<b>COEFICIENTE ACTUAL DE FUNCIONARIOS</b>	<b>COEFICIENTE SUGERIDO EN FISCALIZACIÓN JUNJI</b>
<b>EDUCADORA DIRECTORA</b>	01	01
<b>EDUCADORA DE PÁRVULOS</b>	01	01
<b>TÉCNICO EN ED. PARVULARIA</b>	04	04
<b>AUXILIAR DE ASEO</b>	01	01
<b>TOTAL</b>	07	07

**RESUMEN GENERAL COEFICIENTE TÉCNICO DE JARDINES INFANTILES VTF:**

<b>ESTAMENTO</b>	<b>COEFICIENTE ACTUAL DE FUNCIONARIOS</b>	<b>COEFICIENTE SUGERIDO EN FISCALIZACIÓN</b>
------------------	---	--

		<b>JUNJI</b>
<b>DIRECTORAS</b>	<b>03</b>	<b>04</b>
<b>EDUCADORAS DIRECTORAS</b>	<b>09</b>	<b>09</b>
<b>EDUCADORAS DE PÁRVULOS</b>	<b>19</b>	<b>20</b>
<b>TÉCNICOS EN ED. PARVULARIA</b>	<b>74</b>	<b>74</b>
<b>AUXILIARES DE ASEO</b>	<b>14</b>	<b>14</b>
<b>TOTAL</b>	<b>119</b>	<b>121</b>

**Para el buen funcionamiento de los Jardines VTF existe Coordinadora con una jornada de 44 horas cronológicas.**

### **EVOLUCIÓN DOTACIÓN DOCENTE 2009 - 2014**

La Dotación Docente Comunal ha experimentado el siguiente comportamiento entre los años 2009 y 2014 expresada este en horas.

## SISTEMA COMUNAL DE EDUCACION DOTACIÓN DOCENTE TITULARES Y CONTRATA.

### AÑOS 2009 - 2014 EN NÚMERO DOCENTES Y CANTIDAD DE HORAS

AÑOS	Nº PERSONAS	HORAS
2009	739	27232
2010	780	26116
2011	820	27281
2012	876	30139
2013	827	28320
2014	783	24843

Para dar cumplimiento con el total de los Planes y Programas de Estudio, este Departamento de Educación Municipal durante el 2014 debió cubrir un total de 30.472 horas, de cuya cantidad se desprende de la siguiente manera:

Titulares: 14.803 horas, representando un 51.44%,  
Contrata: 15.669 horas, representando un 48.56%.

### **LEY Nº 20.248** **SUBVENCIÓN ESCOLAR PREFERENCIAL (SEP)**

El fundamento de la Subvención Escolar Preferencial es el mejoramiento de la calidad y equidad de la educación subvencionada del país. Por primera vez, el sistema de financiamiento no sólo se



asocia a la entrega de recursos por prestación del servicio educativo, sino también a los resultados que alcanzan las y los estudiantes.

La Subvención Escolar Preferencial se instaura con la Ley N° 20.248, promulgada el 2 de febrero del 2008. Los objetivos de ésta corresponden:

- Asignar más recursos por Subvención a los estudiantes más vulnerables.
- Establecer compromisos, por parte de las y los actores educativos, para mejorar la calidad de la enseñanza.

Estos compromisos se expresan en el Convenio de Igualdad de Oportunidades y Excelencia Educativa que cada sostenedor suscribe con el Ministerio de Educación. El Convenio tiene una vigencia de cuatro años y puede renovarse por períodos iguales.

En síntesis, el sostenedor o la sostenedora tiene la responsabilidad final por el cumplimiento del Plan de Mejoramiento Educativo. Debe velar por el progreso de la calidad educativa de los establecimientos de su dependencia y asegurar mayores y mejores condiciones educacionales para las y los estudiantes más vulnerables.

<b>SUBVENCIÓN ESCOLAR PREFERENCIAL</b>		
<b>CARGOS</b>	<b>TOTAL PERSONAL</b>	<b>CONTRATA SEP</b>
	<b>CONTRATA</b>	<b>HORAS</b>
DOCENTES	86	4.853
<b>TOTAL</b>	<b>86</b>	<b>4.853</b>

### **Educación Especial.**

La Educación especial o diferencial cobra importancia al asegurar los aprendizajes de calidad a todos los niños, niñas y jóvenes con necesidades educativas especiales, derivadas o no

de una discapacidad, ya sea permanente o en forma transitoria a partir de un conjunto de acciones pedagógicas y de recursos humanos, técnicos y materiales, puestos a disposición a los establecimientos educacionales que atiende a los alumnos y alumna con necesidades educativas especiales.

Considera dotación actual más incremento, en atención a las siguientes consideraciones:

1. Profesionales Docentes que demanda la implementación del Proyecto Integración.
2. Ajustes en la Dotación de acuerdo a la Matrícula de cada Establecimiento.

Es necesario mencionar o tener presente, que si se requiere, se realizarán ajustes de la dotación docente y de Asistentes de la Educación, conforme a la subvención que se recibe mensualmente

De presentarse esta situación el DAEM, previo a resolver realizará los análisis Jurídicos y económicos que sean necesarios conforme lo prescribe el Estatuto Docente. La dotación 2015 debería considerar los efectos que se producirán por las situaciones previamente descritas, además de la regularización de los siguientes aspectos, los cuales deben ser dimensionados:

1. Rebajas horarias (artículo 69 Ley 19.070 de educación 1991).  
Los docentes que tengan 30 o más años de servicios que realicen docencia de aula efectiva, podrán reducirla a un máximo de 24 horas cronológicas semanales, debiendo destinar el resto de su horario a actividades curriculares no lectivas.

La reducción de docencia de aula efectiva deberá ser solicitada expresamente por el docente y surtirá efectos a

partir del año escolar siguiente o, en el año respectivo cuando no se produjere menoscabo en la atención docente.

<b>PROGRAMA INTEGRACIÓN ESCOLAR</b>		
	<b>TOTAL PERSONAL</b>	
	<b>CARGOS</b>	<b>HORAS</b>
DOCENTES PLANTA	8	258
DOCENTES CONTRATA	99	4.907
<b>TOTAL</b>	<b>107</b>	<b>5.165</b>

<b>SUBVENCIÓN NORMAL</b>		
<b>CARGOS</b>	<b>TOTAL FUNCIONARIOS</b>	<b>TOTAL HORAS</b>
ASISTENTES (AUXILIAR)	120	5151
ASISTENTES	150	6434

CONTADORES	6	264
INSTRUCTOR DE BANDA	17	748
PSICOLOGO	5	191
T. PARVULO	47	1840
MONITOR	2	90
<b>TOTAL</b>	<b>347</b>	<b>14718</b>

<b>SUBVENCIÓN ESCOLAR PREFERENCIAL CÓDIGO DEL TRABAJO</b>		
CARGOS	TOTAL FUNCIONARIOS	TOTAL HORAS
ASISTENTES	224	9288
PSICOLOGOS	16	413
ASISTENTE SOCIAL	17	575
<b>TOTAL</b>	<b>257</b>	<b>10276</b>

<b>PROGRAMA INTEGRACIÓN ESCOLAR CÓDIGO DEL TRABAJO</b>		
CARGOS	TOTAL FUNCIONARIOS	TOTAL HORAS
ASISTENTES	9	211
PSICOLOGOS	12	658
ASISTENTE SOCIAL	10	407
FONOAUDIOLOGO	10	150
<b>TOTAL</b>	<b>41</b>	<b>1426</b>

**PERFECCIONAMIENTO DOCENTE:**

**Resumen docentes PLANTA Y CONTRATA con y sin perfeccionamiento:**

AÑO	CON PERFECCIONAMIENTO	SIN PERFECCIONAMIENTO	TOTAL DOCENTES
-----	--------------------------	--------------------------	-------------------

2009	546	329	<b>875</b>
2010	561	303	<b>864</b>
2011	547	274	<b>821</b>
2012	502	374	<b>876</b>
2013	413	558	<b>971</b>
2014	464	514	<b>978</b>

*Fuente DAEM 2014*

De los datos de la tabla anterior sobre perfeccionamiento de los profesionales de la educación, se desprende que, durante el año 2014, el 47 % percibe el beneficio de asignación de perfeccionamiento contemplado en el estatuto docente con un costo para efecto de remuneraciones equivalente a M\$ 53.180.609.- mensual.

Sin embargo, y analizando los datos entregados, queda en evidencia que el 2013 el índice de docentes con perfeccionamiento disminuyó en relación a los años anteriores, esta relación es inversamente proporcional en su crecimiento, el 2009 había menor dotación en la comuna, 875 docentes y mayor porcentaje de docentes con perfeccionamiento, 329, a su vez, el 2013 hubo un aumento de 103 docentes, disminuyendo el total de docentes perfeccionados a 464, es decir, 82 docentes menos.

## **RESULTADOS FINALES EN LA COMUNA EVALUACIÓN DOCENTE.**

### **Dotación docente**

De los docentes que **trabajan actualmente en la comuna**, 494 han sido evaluados (63% de la comuna).

De acuerdo a la ponderación de los 4 instrumentos y la decisión de la Comisión Comunal, de estos docentes;

- 6% obtuvo el nivel DESTACADO.
- 72% obtuvo el nivel COMPETENTE.
- 21% obtuvo el nivel BÁSICO.
- 1% obtuvo el nivel INSATISFACTORIO.

Estas cifras corresponden de manera retroactiva al total de docentes evaluados desde que se inició el proceso de Evaluación Docente en el país y la comuna, el porcentaje restante no se ha evaluado por las siguientes posibles razones:

- Procesos de jubilación, pero fueron considerados en las listas oficiales.
- Eximiciones adelantadas hasta tres años antes de la jubilación, derecho que se le otorga por ley.
- Suspensión del proceso por temas de salud.
- Reemplazos que dejan la dotación, pero por estar en ese momento en los establecimientos son considerados y forman parte de las estadísticas. En este punto es importante aclarar que para ser evaluado debe haber cumplido al menos un periodo completo en el sistema.

A pesar de las consideraciones de los puntos mencionados, como política para el 2014, se encuentra incentivar el mayor porcentaje de participación en el proceso de evaluación docente, y considerar las evaluaciones pasadas como un punto referencia para futuras contrataciones en el sistema.

### **Docentes 2013**

En el año 2013 se inscribieron 204 docentes, de los cuales 152 fueron evaluados. De acuerdo a la ponderación de los 4 instrumentos<sup>4</sup> y la decisión de la Comisión Comunal, de estos docentes:

- 7% obtuvo el nivel DESTACADO. (11 Docentes)

- 76% obtuvo el nivel COMPETENTE. (116 Docentes)
- 16% obtuvo el nivel BÁSICO. (24 Docentes)
- 1% obtuvo el nivel INSATISFACTORIO (1 Docente)

Este año ningún docente de la comuna se negó a la evaluación.

A nivel comunal para el 2014 se espera que no haya ningún docente evaluado con nivel insatisfactorio y que forme parte de la planta docente, respetando las indicaciones del Ministerio, quienes se pronunciaron respecto a este tema durante el 2013.

De acuerdo a la Base de Remuneración Profesional (BRP) actualizada en enero de 2014.

Portafolio (60 % del puntaje final). Entrevista de un Evaluador Par (20%), Evaluación de Directivos (10%) y Autoevaluación (10%)

### Niveles de desempeño:

**DESTACADO**  
**D**

Indica un desempeño profesional que clara y Consistentemente **sobresale con respecto a lo que se espera**. Suele manifestarse por un amplio repertorio de conductas respecto a lo que se está evaluando, o bien, por la riqueza pedagógica que se agrega al cumplimiento del aspecto evaluado.

**COMPETENTE**  
**C**

Indica un desempeño profesional adecuado. Cumple con lo requerido para ejercer profesionalmente el rol docente. Aun cuando no es excepcional, se trata de un **buen desempeño**.

**BÁSICO**  
**B**

Indica un desempeño profesional que cumple con lo esperado, pero con cierta



**irregularidad** (ocasionalmente), o bien, existen **algunas debilidades** que afectan el desempeño del docente y las oportunidades de aprendizaje de los alumnos.



Indica un desempeño que presenta **claras debilidades que afectan significativamente el quehacer docente**, comprometiendo seriamente las oportunidades de aprendizaje de los alumnos. Este es el nivel mínimo esperado.

- **LICENCIAS MÉDICAS.**

De acuerdo al Estatuto Administrativo Ley N° 18.834 Art. 111.

“Se entiende por Licencia Médica el derecho que tiene el funcionario de ausentarse o reducir su jornada de trabajo durante un determinado lapso, con el fin de atender el restablecimiento de su salud, en cumplimiento de una prescripción profesional certificada por un médico cirujano, cirujano dentista o matrona, según corresponda, autorizada por el competente Servicio de Salud o Institución de Salud Previsional, en su caso. Durante su vigencia el funcionario continuará gozando del total de sus remuneraciones.”

Los trabajadores del Sector Público continuarán gozando del total de sus remuneraciones durante la vigencia de una licencia médica, las que serán pagadas por su Servicio, sin perjuicio que éste reciba del organismo de salud correspondiente la compensación que fuere procedente.



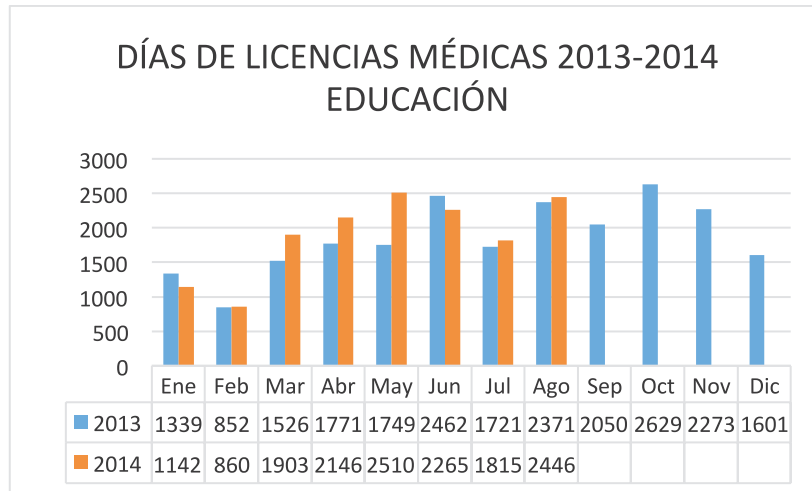

Entre enero y agosto de 2014, se acumuló un total de 15.087 días de licencias médicas, es decir experimento una variación al alza de un 11,8% en relación al año 2013 (13.491 días).

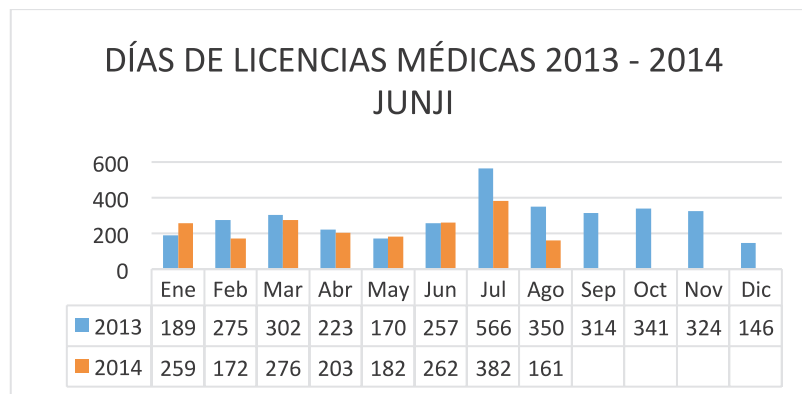

Entre enero y agosto de 2014, se acumuló un total de 1897, días de licencias médicas, es decir experimento una variación a la baja de un 18,65% en relación al año 2013 (2332 días).

*Fuente DAEM 2014*

**DÍAS PERDIDOS POR ACCIDENTES LABORALES:**

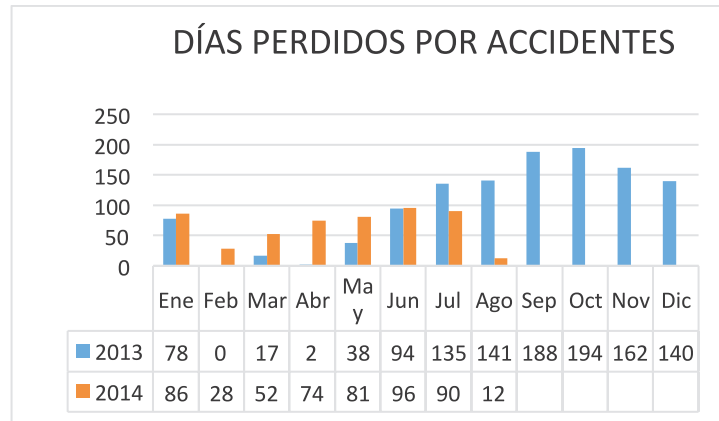

### Accidentes Laborales:

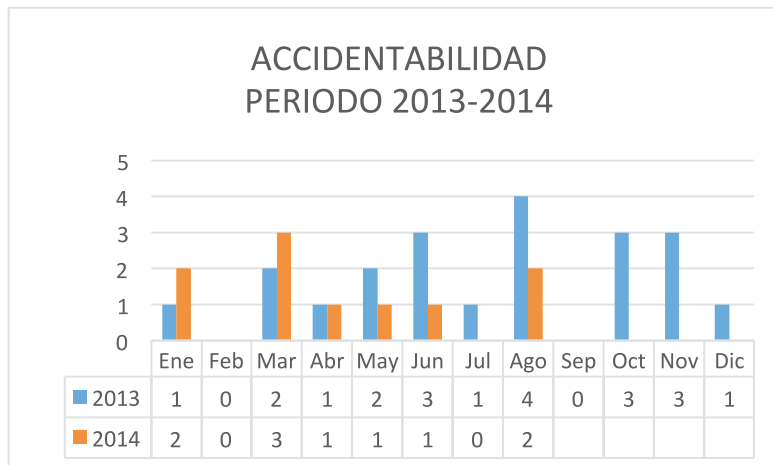

*Fuente DAEM 2014*

### ANEXOS:

- ✚ Anexo 01 - Ingresos DAEM 2014
- ✚ Anexo 02 - Gastos DAEM 2014
- ✚ Anexo 03 - Pasivos DAEM 2014
- ✚ Anexo 04 - Matrículas DAEM 2014
- ✚ Anexo 17 - Obras Ejecutadas D.A.E.M. 2014

### IX.- DIRECCIÓN ADMINISTRACIÓN MUNICIPAL.-

Una de las labores más cercanas a la comunidad que la Administración Municipal realiza permanentemente es la administración de los bienes municipales y bienes nacionales de uso que solicitan distintas organizaciones de la comunidad.

En este sentido, la administración tiene a su cargo el Teatro Municipal ubicado en el Edificio Consistorial y que el año 2014 fue facilitado a 241 Organizaciones Sociales y privadas y que benefició a 47.500 personas asistentes a los eventos realizados.

Por otra parte, se otorgó factibilidad de Gimnasios a 188 agrupaciones que permitieron realizar actividades deportivas, culturales y religiosas. Incluyendo el préstamo de albergue a un total 251 solicitudes de delegaciones asistentes a la ciudad.

En el ámbito recreativo fueron beneficiadas 1429 organizaciones, entre ellas colegios municipales, organizaciones deportivas, juntas de vecinos, etc., las cuales asistieron al Camping Olegario Mohr. Además, se facilitaron un total de 87 autorizaciones de uso de Plazas, Parques y Recintos para eventos a la Comunidad, auspiciándose alrededor de 604 implementaciones, entre ellas perifoneo, lienzos, pódium, tarimas, toldos, amplificaciones, stands, tatamis, etc.-

Nuestro municipio en su afán por facilitar los servicios a la comunidad, realizó alrededor de 30 traslados en nuestros dos buses municipales, de acuerdo a la ley N°18695 Orgánica Constitucional de Municipalidades en su art. 4° letra e).

Esta dirección además cuenta con la unidad de:

- **DEPARTAMENTO DE INFORMÁTICA.-**

En su conjunto se encarga principalmente, de las Tecnologías de la Información y las comunicaciones-conocimiento (TICs) de la Institución municipal y su aplicación en ámbitos tan diversos como las que se presentan en este resumen:

- Implantación y supervisión y desarrollo de proyectos software y sistemas de información municipal propios.
- Se encarga de la adquisición de la tecnología informática en la Institución que permita lograr homogeneidad y compatibilidad en la Red Municipal.
- Implantación y supervisión de proyectos software y sistemas de información municipal en modalidad de arriendo a empresa SMC (Sistemas de Gestión Municipal).
- Supervisión y apoyo en implementación y uso municipal de Aplicaciones computacionales gubernamentales.
- Administración y Configuración cuenta por servicio de Hosting Municipalidad de Osorno
- Administración Plataforma de correos electrónicos Municipalidad de Osorno
- Bases de datos
- Administración de Servicios Web,
- Administración de dominios municipales (internet)

<a href="http://www.imo.cl">www.imo.cl</a> <a href="http://www.municipalidadosorno.cl">www.municipalidadosorno.cl</a> <a href="http://www.osornochile.cl">www.osornochile.cl</a> <a href="http://www.osornomuseos.cl">www.osornomuseos.cl</a>	<a href="http://www.festivalosorno.cl">www.festivalosorno.cl</a> <a href="http://www.asociacionosorno.cl">www.asociacionosorno.cl</a> <a href="http://www.osornotvmas.cl">www.osornotvmas.cl</a> <a href="http://www.osornotv.cl">www.osornotv.cl</a>
--	--

- Administración de redes.
- Administración de redes locales.

- Administración de redes WAN.
- **Administración de redes inalámbricas WiFi de Osorno:**
  - Plaza de Armas*                      *Parque Cuarto Centenario.*
  - Camping Olegario Mohr*        *Parque Chuyaca.*
  - Feria libre de Rahue*            *Plaza Suiza.*
  - Otras.*                                *Plazuela Yungay.*
  
- Administración de redes inalámbricas móviles.
- Municipio en tu barrio, operativos sociales, eventos.
- Interconexiones de Redes públicas y privadas.
- Enlaces de datos.
- Redes VPN.
- Proyectos de cableado estructurado y tendidos de redes en distintas unidades municipales.
- Mantenimiento de Servidores generales.
- Actualización de Hardware.
- Actualizaciones de Firmware.
- Respaldo de Información de Sistemas Municipales.
- **Soporte en Software.**
- Sistemas Operativos.
- Windows 8, Windows 7, Windows XP, unix, linux.
- Software de Oficina.
- Word, Excel, Powerpoint, outlook, Access.
- Software especializados.
- CAD, Ploteos, Project, Visio, Drivers.
- **Soporte en hardware.**
- Computadores de Escritorio (torre – pantalla – teclados – mouse – Lector DVD,CD, otros medios).
- Computadores integrados (todo en uno).
- Notebooks, Netbooks.
- Impresoras.
- Impresoras de Red, Multifuncionales, Laser.
- Impresoras Tinta, de impacto, locales.
- Scanner.
- Plotters.
- Webcam.

- Cámaras Digitales.
- Disco Duros.
- Discos duros Externos.
- Servidores principales.
- Celulares (enlaces y configuración).
- Equipos de redes y comunicación (Rack Hub, Switch, Router, Firewall).
- Dispositivos de Internet Móvil.
- Dispositivos grupales de Internet móvil.
- UPS.
- Reguladores de voltaje.
- Conocimiento y Configuraciones a lo señalado anteriormente.
- Servicio técnico en general.
- Integrante de comisiones técnicas e inspectores técnicos en diversas proyectos y obras relacionadas con tecnologías, temas en los que se participa y aporta activamente (Algunos Ejemplos de participación en Comisiones Técnicas).
- Comisión Técnica "Servicios Generales de Comunicación, enlaces, acceso a Internet" tema Institucional Municipalidad de Osorno (Proyecto de carácter estratégico).
- Comisión Técnica Servicios Banda Ancha Móvil actualmente vigente con Telefónica del Sur S.A.
- Convenio Municipalidad de Osorno con Servicio Registro Civil e Identificación para emisión de Certificados en Juzgados de Policía Local.
- Convenio Municipalidad de Osorno con Servicio Registro Civil e Identificación por requerimiento acceso a los "Certificado de defunción y otros" Administración de Cementerios a través de Internet.
- Comisión Contratación Banda Ancha Móvil Municipal
- Inspección Técnica especialidades "Edificio Consistorial Anexo Centro de Atención al Vecino"
- Inspección Servicio Integral Cámaras de Televigilancia Edificio Consistorial Municipalidad de Osorno

- Inspección Servicio Integral Cámaras de Televigilancia Osorno
- Comisión Técnica Licitación Pública, “Normalización de Tableros Eléctricos edificio Consistorial Osorno”.
- Comisión Técnica Licitación Pública, “Adquisición e Instalación Grupo Electrónico, Municipalidad Osorno”.
- Otras
- Partícipe y/o contraparte técnica en la mayoría de los complejos proyectos relacionados con el área de las TICs que la Institución Municipal ha desarrollado, mantiene y/o se encuentran en estado de ejecución.
- Dictar Cursos y Charlas de capacitación
- Curso de Computación a Nivel intermedio
- Curso de Excel Avanzado (dos cursos)
- Curso Respaldos de información (dos cursos)
- varios
- Administración de Correos Electrónicos de la Municipalidad (Municipal, Educación, Salud)
- Apoyo en distintos eventos que necesitan soporte en temas informáticos (Algunos Ejemplos, apoyos realizados fuera de jornada, sábados y/o Domingos).
- Municipio en tu Barrio.
- Zonas Urbanas.
- Zonas Rurales.
- Operativos Sociales.
- Tableros Electrónicos.
- Ferias Laborales.
- Festivales.
- Proceso internos y externos de Permisos de Circulación.
- Proceso internos y externos de Patentes Municipales.
- Relaciones con organismos externos a nivel técnico:**
- Subsecretaría de Desarrollo Regional y Administrativo.
- Subsecretaría de Transporte y Telecomunicaciones.
- Ministerio de Desarrollo Social.
- Serviu.
- Instituto Nacional de Estadísticas INE.
- Intendencia Regional.

- Contraloría Regional y Nacional.
- Chilecompra.
- Gobernación Provincial.
- Registro Civil.
- Servicio de Impuestos Internos.
- Cajas de Compensación.
- Banco Santander.
- Comunidad tecnológica gubernamental.
- Carabineros de Osorno, Cenco.
- ChileExpress.
- Cámara Chilena de la Construcción.
- Otros organismos públicos y privados.

En operación interna el trabajo se divide en tres áreas, desarrollo de software y proyectos, soporte técnico hardware y software; interconectividad, comunicaciones y seguridad.

- **ÁREA SERVICIOS INTERNOS.**

- En el periodo señalado anteriormente, Informática prestó apoyo a todas las Direcciones y Departamentos de esta Municipalidad, en cuanto a servicios de Informática y Computación se refiere.
- El Departamento de Informática se encargó de instalar y verificar que los equipos computacionales nuevos y/o reparados estén en buenas condiciones para su operación, tanto en Software como en Hardware, realizando Mantenciones preventivas y correctivas.



- Mantenimiento permanente de la red de área local municipal (Edificio central y dependencias externas, ejemplo Conectividad Casa del Deportista, Casa del Folklore, Centro Comunitario de Rahue, etc.,) como así también los enlaces de comunicaciones con otras dependencias ubicadas en la ciudad de Osorno.
- El Departamento de Informática en conjunto con otras Unidades Municipales, apoya, coordina y participa en eventos tales como; Municipio en tu Barrio, Festival de la Leche y la Carne, Actividades deportivas en estadio Allaire y manejo tableros; etc.
- Permanentemente Informática enseñó a usar y/o a dar pautas generales de uso de equipos, pantallas, impresoras, sistemas computacionales y programas, a nuevos usuarios de PC.
- Con personal del Departamento de Informática, se efectúan charlas y capacitaciones.
- Mantenimiento de equipos Centrales de la Red, con la generación de los respectivos respaldos diarios, semanales y mensuales de la información Municipal.
- Se realizan apoyos en generación de estadísticas a otros departamentos, ejemplo Ficha de Estratificación Social, se trabaja con la Base de datos de FPS.
- Administración general de los correos electrónicos de la Institución.
- Mantenimiento de la Intranet Municipal.
- Administración de la Red interna municipal (lógica y física).

- Implementación de la nueva plataforma de redes de comunicaciones entre el Municipio y las demás dependencias con un ancho de banda que permite trabajar sin contratiempos. En constante mejora, para mayores velocidades de conexión a Internet.

- **ÁREA DE SERVICIOS EXTERNOS.**

Soporte a diversas instituciones públicas en su accionar para con el municipio local, a los cuales se le entrega asesoría en informática, informes, estadísticos, información solicitada en formatos especiales, y/o llegan en formatos especiales como entrada al municipio, etc.;

Integrantes e ITOs en diversas comisiones.

Contraparte técnica para con proveedores de Servicios de Internet, Hosting, Servicios Web, Dominios, E-mail, Enlaces de comunicaciones, Telefonía, Redes, y varios.

- **ÁREA DE MANTENCIÓN, CREACIÓN Y PROGRAMACIÓN DE SOFTWARE.**

El Departamento de Informática genera, efectúa mantenciones y actualizaciones a los diversos Sistemas Web Municipales.

- Desarrollo de Software Aplicación Municipal Registro Documentos Numerados a Contraloría.
- Desarrollo de Software Organizaciones Comunitarias.
- Desarrollo Software Investigaciones Sumarias y Sumarios Administrativos.
- Supervisión y configuración Operación dispensador de Certificados de Ficha de Protección Social a través de Totem FPS.

- Supervisión e instalación y acceso a Aplicación chilexpress Juzgado de Policía Local.
- Software Ley 20.285 Transparencia y Acceso a la información Pública.
- Mejora Continua Pagina web institucionales.
- Software Administración recintos municipales.
- Software Administración uso de Móviles vehículos.
- Software Biblioteca Municipal.
- Software Web Extensión cultural (museos, bibliotecas).
- Sistemas de Beneficios Sociales Dideco.
- Sistema registro de Atenciones Diarias Ficha de protección Social.
- Sistema Bolsa de Trabajo Oficina Municipal de Información Laboral.
- Sistema de Administración sitio web municipal.
- Área Noticias.
- Agenda de Alcaldía.
- Actas de Concejo.
- Anexos Municipales.
- Concursos públicos
- Sistemas de Documentación Digital Municipal
- Sistema de Registro de Fondos
- Sistema de Registro Equipos Informáticos
- Sistemas de Administración Cementerios

- **ÁREA DE ADQUISICIONES MUNICIPALES.**

Las adquisiciones de infraestructura computacional en Hardware y Software, la gran mayoría está bajo la supervisión del área de informática, desde la confección de bases hasta las evaluaciones, temas que se trabaja en conjunto con otras unidades.

## **X.- PRIMER JUZGADO DE POLICÍA LOCAL.-**

Junto con saludarlo muy cordialmente, informa a Ud., que, para los efectos de la Cuenta Pública 2015, este Tribunal pone a su disposición la siguiente estadística del año calendario 2014, correspondiente a N° de ingresos de causas por materias y monto total en pesos, por multas enteradas a las arcas municipales por cumplimientos de sentencias:

### **Ingresos 2014**

- Faltas al Código Penal	0.-
- Infracción Ley de Tránsito	7.171.-
- Infracción Ordenanzas Municipales	227.-
- Infracción Ley Ordenanzas Const. y Urbanización	79.-
- Infracción Ley Serv. Nacional Consumidor	33.-
- Infracción Ley de Alcoholes	1.494.-
- Infracción Ley Electoral	0.-
- Infracción Ley Rentas Municipales	138.-
- Leyes especiales no señaladas (bosque, pesca, etc.)	37.-
- Infracción Reglamentos de Copropiedades	1.-
- Infracción TAG	0.-
- Infracción Ley de Tabaco	2.-
- Otros	21.-

---

**Total de causas ingresadas 9.203.-**

**Total de ingresos por multas año 2014: \$384.451.894.-**

## **XI.- SEGUNDO JUZGADO DE POLICÍA LOCAL.-**

En relación con su petición en orden a remitir información para la Cuenta Pública 2015, puedo manifestarle lo siguiente:

1.- Durante el año recién pasado, se tramitaron un total de **8274** causas, las que corresponden a infracciones a Ley de Tránsito, Ley de Urbanismo y Construcciones, Ley de Alcoholes, Ley de Rentas Municipales, Ordenanzas, Reglamentos y Decretos Municipales, Ley sobre Protección de los Derechos de los Consumidores, Ley Orgánica Constitucional sobre Votaciones Populares y Escrutinios, Ley de Bosques, entre otras materias, según el siguiente desglose:

<b>MATERIAS</b>	<b>N° CAUSAS</b>
INFRACCION LEY DE TRANSITO	6135
INFRACCION ORDENANZAS MUNICIPALES	324
INFRACCION LEY URBANISMO Y CONTRUCCIONES	50
INFRACCION LEY SOBRE PROTECCION DE LOS DERECHOS DE LOS CONSUMIDORES	29
INFRACCION LEY DE ALCOHOLES	1465
INFRACCION LEY ELECTORAL	21
INFRACCION LEY RENTAS MUNICIPALES	184
INFRACCION LEY DE BOSQUES	38
INFRACCION A LOS REGLAMENTOS DE COPROPIEDAD	2
INFRACCION LEY DE TABACO	4
OTRAS LEYES	22
<b>TOTAL CAUSAS INGRESADAS</b>	<b>8274</b>

2.- Se ingresó a las arcas municipales la suma de **\$305.895.438**, monto obtenido a través del pago de multas por infracciones a las leyes antes señaladas.

3.-Cabe destacar que hubo multas no percibidas, por cuanto corresponden a multas de Partes Empadronados que no fueron canceladas oportunamente y que fueron comunicadas al Registro de Multas del Tránsito No Pagadas; estos montos deberán ser enterados conjuntamente con el permiso de circulación del vehículo, ya que de lo contrario la Municipalidad no podría renovar dicho documento.

## XII.- DIRECCIÓN DE ASESORÍA JURÍDICA.-

### **BIENES RAÍCES ADQUIRIDOS POR EL MUNICIPIO AÑO 2014.**

Los bienes raíces adquiridos por el Municipio durante el año 2014, según detalle que se señala a continuación son los siguientes:

- Propiedad ubicada en “Lote Cinco c” que forma parte del “lote Cinco a” subdivisión propiedad rústica compuestas de dos retazos ubicada en Las Quemadas comuna y provincia de Osorno, superficie de cero coma cero una hectárea, cuyo registro de inscripción a nombre de este Municipio rola a fojas 3880 bajo el número 3527, del Registro de Propiedad del año 2014 del Conservador de Bienes Raíces de Osorno.
  
- Propiedad ubicada en lote denominado Mirasur XI Quinta Etapa, comuna y provincia de Osorno, superficie de seiscientos treinta coma cero tres mts<sup>2</sup>, cuyo registro de inscripción a nombre de este Municipio rola a fojas 3705 vta. bajo el número 3367, del Registro de Propiedad del año 2014 del Conservador de Bienes Raíces de Osorno.
  
- Propiedad ubicada en lote D resultante de la división de un retazo de terreno en la comuna y provincia de Osorno, superficie de 0,87 hectáreas, cuyo registro de inscripción a nombre de este Municipio rola a fojas 4948 bajo el número 4457, del Registro de Propiedad del año 2014 del Conservador de Bienes Raíces de Osorno.

- Propiedad ubicada en lote E resultante de la división de un retazo de terreno en la comuna y provincia de Osorno, superficie de 2,76 hectáreas, cuyo registro de inscripción a nombre de este Municipio rola a fojas 4949 bajo el número 4458, del Registro de Propiedad del año 2014 del Conservador de Bienes Raíces de Osorno.

## CONTRATOS 2014

FECHA: 29.01.2014

TIPO DE CONTRATO: CONTRATO

INSTITUCION O PERSONA: SOCIEDAD COMERCIAL SAN PABLO LTDA.

DETALLE: ADQUISICIÓN DE MATERIALES DE CONSTRUCCIÓN PARA AYUDAS SOCIALES.

FECHA: 27.01.2014

TIPO DE CONTRATO: CONTRATO

INSTITUCION O PERSONA: ANDRES GALLARDO BAIVERO

DETALLE: CONFECCIÓN E IMPRESIÓN LIBRO RELATOS DE UN CAMBIO EN OSORNO.

FECHA: 27.01.2014

TIPO DE CONTRATO: CONTRATO PRESTACIÓN DE SERVICIOS

INSTITUCION O PERSONA: ANDRES FIGUEROA ACEVEDO

DETALLE: LABORES COMO SECRETARIO EN OFICINA DE PROTECCIÓN DE DERECHOS DE LA INFANCIA Y ADOLESCENCIA OPD.

FECHA: 21.01.2014

TIPO DE CONTRATO: CONTRATO

INSTITUCION O PERSONA: FERNANDO MUÑOZ ROJAS

DETALLE: ELABORACIÓN DE MANUAL DE PROCEDIMIENTOS ADMINISTRATIVOS, GRAFICA DE PROCESOS Y DISEÑO DE HERRAMIENTAS PARA EL MEJORAMIENTO DE LA GESTIÓN MUNICIPAL INTEGRAL, 2° LLAMADO.



FECHA: 16.01.2014  
TIPO DE CONTRATO: MODIFICACIÓN CONTRATO  
INSTITUCION O PERSONA: MARIO SANCHEZ SANTANA  
DETALLE: ADQUISICIÓN E INSTALACIÓN GRUPO ELECTROGENO  
MUNICIPALIDAD DE OSORNO.

FECHA: 13.01.2014  
TIPO DE CONTRATO: CONTRATO DE DONACIÓN  
INSTITUCION O PERSONA: COMITÉ FERIA RENACER DE FRANCKE  
DETALLE: CONSISTENTE EN 1 ESTANTE DE REGULAR CONDICIÓN PARA  
FINES DE IMPLEMENTACIÓN DE MANUALIDADES Y TRABAJOS DE LA  
ORGANIZACIÓN.

FECHA: 13.01.2014  
TIPO DE CONTRATO: CONTRATO DE DONACIÓN  
INSTITUCION O PERSONA: COMITÉ DE PEQUEÑOS AGRICULTORES  
DETALLE: CONSISTENTE EN 1 SILLÓN, 1 ESCRITORIO Y 1 SILLA GIRATORIA  
PARA FINES  
DE IMPLEMENTACIÓN DE LA ORGANIZACIÓN.

FECHA: 13.01.2014  
TIPO DE CONTRATO: CONTRATO TRATO DIRECTO  
INSTITUCION O PERSONA: PETRINOVICH CIA LIMITADA  
DETALLE: MANTENCIÓN DE EQUIPOS DE GABINETE PSICOTÉNICO PARA EL  
AÑO 2014.

FECHA: 13.01.2014  
TIPO DE CONTRATO: CONTRATO  
INSTITUCION O PERSONA: PSP PROYECTOS Y CONSTRUCCIONES LTDA.  
DETALLE: CONSERVACIÓN MUSEO HISTORICO DE OSORNO.

FECHA: 09.01.2014  
TIPO DE CONTRATO: CONTRATO  
INSTITUCION O PERSONA: ENTEL PSC TELECOMUNICACIONES S.A.  
DETALLE: SERVICIO DE BOLSA DE MINUTOS PARA TELEFONIA MÓVIL CON  
INTERNET.

FECHA: 09.01.2014  
TIPO DE CONTRATO: CONTRATO  
INSTITUCION O PERSONA: TRANSPORTES Y SERVICIOS MARCELO VERGARA  
SAEZ EIRL  
DETALLE: SERVICIOS DE ASEO Y MANTENCIONES MENORES EN RECINTOS  
DE LA MUNICIPALIDAD DE OSORNO.

FECHA: 08.01.2014  
TIPO DE CONTRATO: RENOVACIÓN CONTRATO  
INSTITUCION O PERSONA: CARLOS O. ULLOA LAVANDEROS  
DETALLE: CONCESIÓN, MANTENCIÓN Y EXPLOTACIÓN DE SERVICIOS  
HIGIÉNICOS FERIA DE RAHUE OSORNO.

FECHA: 07.01.2014  
TIPO DE CONTRATO: CONTRATO  
INSTITUCION O PERSONA: TEOBALDO HUENANTE BARRIGA  
DETALLE: SERVICIO DE TRANSPORTES A PACIENTES DIALIZADOS.

FECHA: 06.01.2014  
TIPO DE CONTRATO: CONTRATO TRATO DIRECTO  
INSTITUCION O PERSONA: OSCAR TAPIA CARRASCO  
DETALLE: AMPLIACIÓN SEDE SOCIAL DE JUNTA DE VECINOS N°25 JULIO  
STUCKRAT.

FECHA: 06.01.2014  
TIPO DE CONTRATO: CONTRATO  
INSTITUCION O PERSONA: RICARDO LAUSTER CASTRO  
DETALLE:ALCANTARILLADO PASAJE INTERIOR BELLAVISTA CANCURA 2°  
LLAMADO.

FECHA: 06.01.2014  
TIPO DE CONTRATO: CONTRATO  
INSTITUCION O PERSONA: RICHARD DIAZ BAEZA  
DETALLE: DISEÑOS DE PAVIMENTACIÓN Y AGUAS LLUVIAS DIFERENTES  
CALLES 2014.

FECHA: 03.01.2014  
TIPO DE CONTRATO: MODIFICACIÓN CONTRATO  
INSTITUCION O PERSONA: CONSTRUCTORA KATAR LTDA.  
DETALLE: CONSERVACIÓN PASARELA PEATONAL OVEJERIA, ETAPA EQUIPAMIENTO.

FECHA: 03.01.2014  
TIPO DE CONTRATO: MODIFICACIÓN CONTRATO  
INSTITUCION O PERSONA: MARCELO E. VERGARA SAEZ  
DETALLE: SERVICIO DE ASEO Y SERVICIOS MENORES EN DEPENDENCIAS DE LA MUNICIPALIDAD DE OSORNO.

## **FEBRERO**

FECHA: 28.02.2014  
TIPO DE CONTRATO: CONTRATO  
INSTITUCION O PERSONA: INGENIERIA Y CONSTRUCCIÓN AVSL LTDA.  
DETALLE: CONSERVACIÓN CENTRO DE ARTESANIA DE OSORNO.

FECHA: 27.02.2014  
TIPO DE CONTRATO: CONTRATO  
INSTITUCION O PERSONA: OBRAS SERVICIOS E INVERSIONES RONAC LTDA.  
DETALLE: CONSTRUCCIÓN AERA VERDE Y EQUIPAMIENTO EX CAMPAMENTO SAN ANTONIO.

FECHA: 27.02.2014  
TIPO DE CONTRATO: CONTRATO  
INSTITUCION O PERSONA: CARLOS R. GONZALEZ MEZA  
DETALLE: MEJORAMIENTO REFUGIOS PEATONALES SECTOR CENTRO DE OSORNO.

FECHA: 25.02.2014  
TIPO DE CONTRATO: MODIFICACIÓN CONTRATO  
INSTITUCION O PERSONA: EMPRESA AGENCIA ECISA CHILE  
COMPAÑÍA GENERAL DE CONSTRUCCIONES S.A.  
DETALLE: MEJORAMIENTO MERCADO MUNICIPAL OSORNO, 3ER. LLAMADO.

FECHA: 20.02.2014  
TIPO DE CONTRATO: CONTRATO PRESTACIÓN SERVICIOS  
INSTITUCION O PERSONA: PAMELA ARNTZ PEREZ  
DETALLE: LABORES COMO ASISTENTE SOCIAL OFICINA DE PROTECCIÓN DE DERECHOS DE LA INFANCIA Y ADOLESCENCIA (OPD).

FECHA: 20.02.2014  
TIPO DE CONTRATO: CONTRATO PRESTACIÓN SERVICIOS  
INSTITUCION O PERSONA: RENAN VILLARRUEL CORDOVA  
DETALLE: LABORES COMO ASISTENTE SOCIAL OFICINA DE PROTECCIÓN DE DERECHOS DE LA INFANCIA Y ADOLESCENCIA (OPD).

FECHA: 20.02.2014  
TIPO DE CONTRATO: CONTRATO PRESTACIÓN SERVICIOS  
INSTITUCION O PERSONA: KRAIN DALLMEYER BLESCHKE  
DETALLE: LABORES COMO PSICOLOGA OFICINA DE PROTECCIÓN DE DERECHOS DE LA INFANCIA Y ADOLESCENCIA (OPD).

FECHA: 20.02.2014  
TIPO DE CONTRATO: CONTRATO PRESTACIÓN SERVICIOS  
INSTITUCION O PERSONA: HUGO BARRIA CORTES  
DETALLE: LABORES COMO EDUCADOR COMUNITARIO OFICINA DE PROTECCIÓN DE DERECHOS DE LA INFANCIA Y ADOLESCENCIA (OPD).

FECHA: 20.02.2014  
TIPO DE CONTRATO: CONTRATO PRESTACIÓN SERVICIOS  
INSTITUCION O PERSONA: JAIME CASTILLO LILLO  
DETALLE: LABORES COMO COORDINADOR DE OFICINA DE PROTECCIÓN DE DERECHOS DE LA INFANCIA Y ADOLESCENCIA (OPD).

FECHA: 20.02.2014  
TIPO DE CONTRATO: CONTRATO PRESTACIÓN SERVICIOS  
INSTITUCION O PERSONA: GONZALO A. AROS BAEZ  
DETALLE: LABORES COMO PSICOLOGO OFICINA DE PROTECCIÓN DE DERECHOS DE LA INFANCIA Y ADOLESCENCIA (OPD).

FECHA: 20.02.2014  
TIPO DE CONTRATO: CONTRATO PRESTACIÓN SERVICIOS  
INSTITUCION O PERSONA: ANDRES FIGUEROA ACEVEDO  
DETALLE: LABORES COMO SECRETARIO OFICINA DE PROTECCIÓN DE DERECHOS DE LA INFANCIA Y ADOLESCENCIA (OPD).

FECHA: 20.02.2014  
TIPO DE CONTRATO: CONTRATO PRESTACIÓN SERVICIOS  
INSTITUCION O PERSONA: CONSUELO AMPUERO MARTINEZ  
DETALLE: LABORES COMO ABOGADA DE LA OFICINA DE PROTECCIÓN DE DERECHOS DE LA INFANCIA Y ADOLESCENCIA (OPD).

FECHA: 13.02.2014  
TIPO DE CONTRATO: CONTRATO  
INSTITUCION O PERSONA: GALLYAS TELECOM S.A.  
DETALLE: ACTUALIZACIÓN DE INFRAESTRUCTURA DE LAS ESTACIONES BASE VHF INSTALADAS EN LAS POSTAS RURALES DEPENDIENTES DEL DEPARTAMENTO.

FECHA: 13.02.2014  
TIPO DE CONTRATO: CONTRATO  
INSTITUCION O PERSONA: EMPRESA DE LOS FERROCARRILES DEL ESTADO  
DETALLE: MEJORAMIENTO DE PASARELA PEATONAL ADOSADA A ESTRUCTURA FERROVIARIA DEESDE EL KM 953.950 AL KM953.976 DE LA LINEA CENTRAL SUR.

FECHA: 11.02.2014  
TIPO DE CONTRATO: CONTRATO  
INSTITUCION O PERSONA: SERVICIOS DE INGENIERIA AGM E.I.R.L.  
DETALLE: ILUMINACIÓN ESTADIO FUTBOL CANCHA CANCURA 2° LLAMADO.

FECHA: 04.02.2014  
TIPO DE CONTRATO: CONTRATO  
INSTITUCION O PERSONA: C.S.G. PENTA SECURITY S.A.  
DETALLE: CONCESIÓN ESPACIOS EN EDIFICIO CONSISTORIAL PARA VENTA EXCLUSIVA DE SEGUROS OBIGATORIOS PERMISOS DE CIRCULACION DE VEHICULOS AÑO 2014.

## MARZO

FECHA: 31.03.2014

TIPO DE CONTRATO: CONTRATO

INSTITUCION O PERSONA: SOCIEDAD IMPORTADORA OPTIVISIÓN LTDA.

DETALLE: CONVENIO DE SUMINISTROS DE INSUMOS CLINICOS PARA LOS ESTABLECIMIENTOS DEPENDIENTES DEL DEPTO.DE SALUD DE LA MUNICIPALIDAD DE OSORNO.

FECHA: 28.03.2014

TIPO DE CONTRATO: CONTRATO TRATO DIRECTO

INSTITUCION O PERSONA: CONSTRUCTORA KATAR LTDA.

DETALLE: REMODELACIÓN OFICINAS DE GABINETE ALCALDIA.

FECHA: 27.03.2014

TIPO DE CONTRATO: CONTRATO TRATO DIRECTO

INSTITUCION O PERSONA: CONSTRUCTORA CESAR O"RYAN E.I.R.L.

DETALLE: CONSTRUCCIÓN SEDE SOCIAL VILLA ALMAGRO.

FECHA: 17.03.2014

TIPO DE CONTRATO: CONTRATO

INSTITUCION O PERSONA: RAFAEL KAUAK TARZIJAN

DETALLE: ESTUDIO DE ARQUITECTURA, INGENIERIA Y ESPECIALIDADES FERIA MOYANO

FECHA: 14.03.2014

TIPO DE CONTRATO: CONTRATO

INSTITUCION O PERSONA: CASA DE MONEDA DE CHILE S.A.

DETALLE: ADQUISICIÓN DE MEDALLAS DE BRONCE PARA MUNICIPALIDAD OSORNO.

FECHA: 14.03.2014

TIPO DE CONTRATO: CONTRATO

INSTITUCION O PERSONA: CONSTRUCTORA SAN CRISTOBAL LTDA.

DETALLE: CONSTRUCCIÓN CIERRO PERIMETRAL MULTICANCHA POBLACIÓN VILLA CAUTIN.

FECHA: 12.03.2014

TIPO DE CONTRATO: MODIFICACION CONTRATO COMODATO

INSTITUCION O PERSONA: ASOCIACION EMPLEADOS MUNICIPALES DE OSORNO

DETALLE: EN EL SENTIDO DE PROVEER DE LOS SIGUENTES BIENES MUEBLES: 10 MESAS CUADRADAS DE 1 X 1, 40 SILLAS METÁLICAS, 10 MANTELES PARA MESAS, 2 MICROONDAS, 2 HERVIDORES, 2 CALENTADORES A GAS, 1 REFRIGERADOR, SERVICIO PARA 30 PERSONAS.

FECHA: 11.03.2014

TIPO DE CONTRATO: CONTRATO

INSTITUCION O PERSONA: INGENIERIA Y CONSTRUCCION AVSL LTDA.

DETALLE: EXTENSIÓN COLECTOR DE AGUAS SERVIDAS CALLE CESAR ERCILLA.

FECHA: 11.03.2014

TIPO DE CONTRATO: CONTRATO

INSTITUCION O PERSONA: MAURICIO SALVO MARTINEZ

DETALLE: PROGRAMA HABITABILIDAD 2013 CHILE SOLIDARIO, E.I.R.L. VINCULOS Y ABRIENDO CAMINOS.

FECHA: 10.03.2014

TIPO DE CONTRATO: CONTRATO

INSTITUCION O PERSONA: EMPRESA ARTICO LTDA.

DETALLE: ESTUDIO DE ARQUITECTURA, INGENIERIA Y ESPECIALIDADES DE LA FERIA PEDRO AGUIRRE CERDA.

FECHA: 07.03.2014

TIPO DE CONTRATO: CONTRATO

INSTITUCION O PERSONA: JAIME TRONCOSO HURTADO

DETALLE: PATIO CUBIERTO EXTERIOR DE LA ESCUELA MEXICO DE OSORNO.

FECHA: 03.03.2014

TIPO DE CONTRATO: CONTRATO

INSTITUCION O PERSONA: RICARDO LAUSTER CASTRO

DETALLE: ALCANTARILLADO PASAJE BELLAVISTA DE CANCURA, 2° LLAMADO.

FECHA: 03.03.2014  
TIPO DE CONTRATO: MODIFICACIÓN CONTRATO  
INSTITUCION O PERSONA: SOCIEDAD CONSTRUCTORA DEUMAN LTDA.  
DETALLE: AMPLIACIÓN PARVULARIO ESCUELA SOCIEDAD DE SOCORROS.

## **ABRIL**

FECHA: 30.04.2014  
TIPO DE CONTRATO: CONTRATO  
INSTITUCION O PERSONA: ROLANDO BAEZ LOPEZ  
DETALLE: SUMINISTRO DE MANTENCIÓN Y REPARACIÓN DE INMUEBLES  
E INSTALACIONES PARA LOS CENTROS DE SALUD MUNICIPAL, 2° LLAMADO.

FECHA: 29.04.2014  
TIPO DE CONTRATO: CONTRATO  
INSTITUCION O PERSONA: SALINAS Y FABRES S.A.  
DETALLE: REPOSICIÓN CAMIONES TOLVA Y ADQUISICIÓN  
MOTONIVELADORA LINEA MOTONIVELADORA.

FECHA: 28.04.2014  
TIPO DE CONTRATO: CONTRATO  
INSTITUCION O PERSONA: DROGUERIA HOFMANN SAC.  
DETALLE: SUMINISTROS DE INSUMOS CLINICOS PARA LOS  
ESTABLECIMIENTOS DEPENDIENTES DE L DEPTO. DE SALUD MUNICIPAL.

FECHA: 28.04.2014  
TIPO DE CONTRATO: ANEXO CONTRATO  
INSTITUCION O PERSONA: SINDY FLORES RODRIGUEZ  
DETALLE: PRESTACIÓN DE SERVICIOS DE ACOMPAÑAMIENTO  
SOCIOLABORAL.

FECHA: 25.04.2014  
TIPO DE CONTRATO: CONTRATO  
INSTITUCION O PERSONA: HANS ROBERT LAIMBOCK LUEBERT  
DETALLE: SUMINISTRO DE MANTENCIÓN Y REPARACIÓN DE EQUIPOS  
DENTALES PARA LOS CENTROS DE SALUD DE MUNICIPALIDAD DE OSORNO.



FECHA: 23.04.2014  
TIPO DE CONTRATO: CONTRATO  
INSTITUCION O PERSONA: MAURICIO SALVO MARTINEZ  
DETALLE: EJECUCIÓN DE OBRA PROGRAMA HABITABILIDAD 2013 CHILE SOLIDARIO.

FECHA: 16.04.2014  
TIPO DE CONTRATO: MODIFICACIÓN CONTRATO  
INSTITUCION O PERSONA: SERVICIOS DE INGENIERIA AGM E.I.R.L.  
DETALLE: ILUMINACIÓN ESTADIO DE FUTBOL CANCHA CANCURA 2° LLAMADO.

FECHA: 15.04.2014  
TIPO DE CONTRATO: CONTRATO  
INSTITUCION O PERSONA: COMERCIALIZADORA Y DISTRIBUCIÓN MEDICA LTDA.  
DETALLE: SUMINISTROS DE INSUMOS CLINICOS PARA LOS ESTABLECIMIENTOS QUE DEPENDEN DEL DEPTO. DE SALUD DE LA MUNICIPALIDAD DE OSORNO.

FECHA: 15.04.2014  
TIPO DE CONTRATO: CONTRATO  
INSTITUCION O PERSONA: ROCHE CHILE S.A.  
DETALLE: SUMINISTROS DE INSUMOS CLINICOS PARA LOS ESTABLECIMIENTOS QUE DEPENDEN DEL DEPTO. DE SALUD DE LA MUNICIPALIDAD DE OSORNO.

FECHA: 11.04.2014  
TIPO DE CONTRATO: CONTRATO  
INSTITUCION O PERSONA: COMERCIAL BIOFOTÓNICA CHILE LTDA.  
DETALLE: ADQUISICIÓN EQUIPAMIENTO DENTAL PARA CESFAM DEPENDIENTES DEL DEPTO. DE SALUD DE LA MUNICIPALIDAD DE OSORNO.

FECHA: 11.04.2014  
TIPO DE CONTRATO : CONTRATO  
INSTITUCION O PERSONA: CARTER Y CARTER CIA. LTDA.  
DETALLE: ADQUISICIÓN DE CONTENEDORES DE BASURA DE 125 LITROS.

FECHA: 07.04.2014  
TIPO DE CONTRATO: CONTRATO  
INSTITUCION O PERSONA: NEUMANN LTDA.  
DETALLE: SUMINISTROS DE INSUMOS CLINICOS PARA LOS ESTABLECIMIENTOS QUE DEPENDEN DEL DEPTO. DE SALUD DE LA MUNICIPALIDAD DE OSORNO.

FECHA: 04.04.2014  
TIPO DE CONTRATO: CONTRATO  
INSTITUCION O PERSONA: COMERCIAL LBF .LTDA.  
DETALLE: SUMINISTROS DE INSUMOS CLINICOS PARA LOS ESTABLECIMIENTOS QUE DEPENDEN DEL DEPTO. DE SALUD DE LA MUNICIPALIDAD DE OSORNO.

FECHA: 03.04.2014  
TIPO DE CONTRATO: CONTRATO  
INSTITUCION O PERSONA: COMERCIALO KENDALL CHILE LTDA.  
DETALLE: SUMINISTROS DE INSUMOS CLINICOS PARA LOS ESTABLECIMIENTOS QUE DEPENDEN DEL DEPTO. DE SALUD DE LA MUNICIPALIDAD DE OSORNO.

FECHA: 02.04.2014  
TIPO DE CONTRATO: CONTRATO  
INSTITUCION O PERSONA: NIPRO MEDICAL CORPORATION (AGENCIA EN CHILE)  
DETALLE: SUMINISTROS DE INSUMOS CLINICOS PARA LOS ESTABLECIMIENTOS QUE DEPENDEN DEL DEPTO. DE SALUD DE LA MUNICIPALIDAD DE OSORNO.

FECHA: 02.04.2014  
TIPO DE CONTRATO: CONTRATO  
INSTITUCION O PERSONA: ERWIN HENRQUEZ CARVAJAL  
DETALLE: SUMINISTROS DE INSUMOS CLINICOS PARA LOS ESTABLECIMIENTOS QUE DEPENDEN DEL DEPTO. DE SALUD DE LA MUNICIPALIDAD DE OSORNO.

FECHA: 02.04.2014  
TIPO DE CONTRATO: CONTRATO TRTO DIRECTO  
INSTITUCION O PERSONA: ANTONIO CORRAL  
DETALLE: AMPLIACIÓN Y REMODELACIÓN DE SEDE SOCIAL VILLA LOLOLHUE.

FECHA: 01.04.2014  
TIPO DE CONTRATO: CONTRATO  
INSTITUCION O PERSONA: MADEGOM S.A.  
DETALLE: SUMINISTROS DE INSUMOS CLINICOS PARA LOS ESTABLECIMIENTOS QUE DEPENDEN DEL DEPTO. DE SALUD DE LA MUNICIPALIDAD DE OSORNO.

## **MAYO**

FECHA: 30.05.2014  
TIPO DE CONTRATO: MODIFICACIÓN CONTRATO  
INSTITUCION O PERSONA: COMPAÑÍA GENERAL DE CONSTRUCCIONES SA.  
DETALLE: MEJORAMIENTO DEL MERCADO MUNICIPAL DE OSORNO 3ER. LLAMADO.

FECHA: 29.05.2014  
TIPO DE CONTRATO: MODIFICA CONTRATO  
INSTITUCION O PERSONA: COMPAÑÍA DE SEGUROS GENERALES PENTA SECURITY SA.  
DETALLE: CONTRATOS DE SEGUROS PARA VEHICULOS DE LA MUNICIPALIDAD DE OSORNO.

FECHA: 27.05.2014  
TIPO DE CONTRATO: CONTRATO DIRECTO  
INSTITUCION O PERSONA: TRANSPORTES Y SERVICIOS MARCELO VERGARA SAEZ E.I.R.L.  
DETALLE: MANTENCIÓN Y ASEO DE AREAS VERDES DE LA COMUNA DE OSORNO SECTOR DE RAHUE.

FECHA: 26.05.2014  
TIPO DE CONTRATO: CONTRATO  
INSTITUCION O PERSONA: TELEFONICA DEL SUR SA.  
DETALLE: ADQUISICIÓN DE SERVICIOS DE INTERNET MOVIL.

FECHA: 22.05.2014  
TIPO DE CONTRATO: CONTRATO  
INSTITUCION O PERSONA: KAREN BARRIA MARTINEZ  
DETALLE: MANTENCIÓN Y ASEO AREAS VERDES DE LA COMUNA DE OSORNO  
LINEA 2, SECTOR OVEJERIA, FRANCKE, PILAUCO, LINEA 3 SECTOR CENTRO, ORIENTE CANCURA, PICHIL, PARQUE CHUYACA Y PARQUE IV CENTENARIO.

FECHA: 16.05.2014  
TIPO DE CONTRATO: CONTRATO  
INSTITUCION O PERSONA: SOCIEDAD CONSTRUCTORA DEUMAN LTDA.  
DETALLE: AMPLIACIÓN DE SEDE SOCIAL EDUARDO BURNIER.

FECHA: 12.05.2014  
TIPO DE CONTRATO: CONTRATO  
INSTITUCION O PERSONA: HOSPITALIA PRODUCTOS MEDICOS LTDA.  
DETALLE: SUMINISTROS DE INSUMOS CLINICOS PARA LOS ESTABLECIMIENTOS DEPENDIENTES DEL DEPTO. DE SALUD MUNICIPALIDAD DE OSORNO.

FECHA: 09.05.2014  
TIPO DE CONTRATO: CONTRATO  
INSTITUCION O PERSONA: SERVICIOS INTEGRALES MR LTDA.  
DETALLE: SERVICIO DE MANTENCIÓN AERAS VERDES DESRATIZACION Y DESINFECCION DE ESTABLECIMIENTOS DEL DEPTO. DE SALUD DE LA MUNICIPALIDAD DE OSORNO.

FECHA: 08.05.2014  
TIPO DE CONTRATO: CONTRATO  
INSTITUCION O PERSONA: COMERCIAL KAUFMANN S.A.  
DETALLE: REPOSICIÓN CAMIONES TOLVA Y ADQUISICIÓN MOTONIVELADORA.

FECHA: 07.05.2014  
TIPO DE CONTRATO: MODIFICA CONTRATO  
INSTITUCION O PERSONA: MAURICIO SALVO MARTINEZ  
DETALLE: PROGRAMA HABITABILIDAD 2013 CHILE SOLIDARIO, IEF  
VINCULOS ARRIENDO CAMINOS.

FECHA: 07.05.2014  
TIPO DE CONTRATO: CONTRATO  
INSTITUCION O PERSONA: 3M CHILE S.A.  
DETALLE: ADQUISICION EQUIPAMIENTO DENTAL PARA LOS CESFAM DE  
SALUD DEL DEPTO. DE SALUD DE LA MUNICIPALIDAD DE OSORNO.

FECHA: 06.05.2014  
TIPO DE CONTRATO: CONTRATO  
INSTITUCION O PERSONA: HEAVENWARD ASCENSORES S.A.  
DETALLE: MANTENCIÓN DE EQUIPOS EN ESTABLECIMIENTOS CESFAM  
PAMPA ALEGRE.

## **JUNIO**

FECHA: 30.06.2014  
TIPO DE CONTRATO: CONTRATO  
INSTITUCION O PERSONA: GABRIELA SILVA PALMA  
DETALLE: AMPLIACIÓN DE SEDE SOCIAL PABLO NERUDA.

FECHA: 327.06.2014  
TIPO DE CONTRATO: CONTRATO  
INSTITUCION O PERSONA: JAIME TRONCOSO HURTADO  
DETALLE: MEJORAMIENTO SERVICIOS DE ALIMENTACION ESCOLAR ESCUELA  
MEXICO

FECHA: 26.06.2014  
TIPO DE CONTRATO: CONTRATO  
INSTITUCION O PERSONA: JOSE BARRIA CORTES  
DETALLE: REMODELACIÓN FARMACIA CESFAM DR. PEDRO JAUREGUI

FECHA: 26.06.2014  
TIPO DE CONTRATO: PERMISO Y ACCESO  
INSTITUCION O PERSONA: COMPAÑÍA NACIONAL DE TELEFONOS, TELEFONICA DEL SUR SA.  
DETALLE: PERMISO Y AUTORIZACION DE ACCESO INSTALACION DE DOS POSTES NUEVOS FIBRA OPTICA LADO ESTE DE LA CALLE.

FECHA: 25.06.2014  
TIPO DE CONTRATO: MODIFICA CONTRATO  
INSTITUCION O PERSONA: COMPAÑÍA DE SEGUROS GENERALES PENTA SECURITY SA.  
DETALLE: SEGUROS PARA VEHICULOS DE LA MUNICIPALIDAD DE OSORNO.

FECHA: 23.06.2014  
TIPO DE CONTRATO: CONTRATO  
INSTITUCION O PERSONA: LORENA SOTO PAICIL  
DETALLE: SERVICIOS DE PODOLOGIA PARA LOS CESFAM DEPENDIENTES DEL DEPTO. DE SALUD MUNICIPAL, 2° LLAMADO.

FECHA: 20.06.2014  
TIPO DE CONTRATO: MODIFICA CONTRATO  
INSTITUCION O PERSONA: VILLALOBOS Y ASOCIADOS LTDA.  
DETALLE: SERVICIO DE GUARDIAS DE SEGURIDAD PARA LOS CENTRO DE SALUD DE LA MUNICIPALIDAD DE OSORNO.

FECHA: 20.06.2014  
TIPO DE CONTRATO: CONTRATO  
INSTITUCION O PERSONA: W REICHMANN Y CIA. LTDA.  
DETALLE: EQUIPOS OFTALMOLOGICOS PARA LA UNIDAD DE ATENCION PRIMARIA OFTALMOLOGICA DEL DEPTO. DE SALUD.

FECHA: 19.06.2014  
TIPO DE CONTRATO: CONTRATO  
INSTITUCION O PERSONA: B BRAUN MEDICAL SPA  
DETALLE: ADQUISICION INSTRUMENTAL ODONTOLOGICO PARA LOS CENTROS DE SALUD DEL DEPTO. DE SALUD DE LA MUNICIPALIDAD DE OSORNO.

FECHA: 19.06.2014  
TIPO DE CONTRATO: CONTRATO  
INSTITUCION O PERSONA: COMERCIAL BIOFOTONICA CHILE LTDA.  
DETALLE: ADQUISICION INSTRUMENTAL ODONTOLOGICO PARA LOS  
CENTROS DE SALUD DEL DEPTO. DE SALUD DE LA MUNICIPALIDAD DE  
OSORNO.

FECHA: 17.06.2014  
TIPO DE CONTRATO: CONTRATO  
INSTITUCION O PERSONA: AMILAB ARTICULOS MEDICOS Y DE LABORATORIO  
LTDA.  
DETALLE: EXAMENES HEMATOLOGICOS Y ORINA DE LABORATORIO CLINICO  
DEL  
DEPTO. DE SALUD DE LA MUNICIPALIDAD DE OSORNO.

FECHA: 17.06.2014  
TIPO DE CONTRATO: CONTRATO  
INSTITUCION O PERSONA: JORGE FERNANDEZ MARTINEZ  
DETALLE: ADMINISTRACIÓN DE LA FERIA PEDRO AGUIRRE CERDA.

FECHA: 12.06.2014  
TIPO DE CONTRATO: CONTRATO  
INSTITUCION O PERSONA: MD. IMPORTACIONES MEDICO TECNICAS MARIA  
TERESA DEL ROSARIO MORENO MOLINA E.I.R.L.  
DETALLE: ADQUISICIÓN DE INSTRUMENTAL ODONTOLOGICO PARA LOS  
CENTROS DE SALUD DEL DEPTO. DE SALUD MUNICIPAL.

FECHA: 12.06.2014  
TIPO DE CONTRATO: CONTRATO  
INSTITUCION O PERSONA: TECNIGEN S.A.  
DETALLE: EXAMENES HEMATOLOGICOS Y ORINA DE LABORATORIO CLINICO  
DEL DEPTO DE SALUD DE LA MUNICIPALIDAD DE OSORNO.

FECHA: 12.06.2014  
TIPO DE CONTRATO: CONTRATO  
INSTITUCION O PERSONA: BUHOS S.C.I. LTDA.  
DETALLE: ADQUISICION INSTRUMENTAL ODONTOLOGICO PARA LOS  
CENTROS DE SALUD DEL DEPTO. DE SALUD DE LA MUNICIPALIDAD DE  
OSORNO.

FECHA: 12.06.2014  
TIPO DE CONTRATO: CONTRATO  
INSTITUCION O PERSONA: SOCIEDAD CONSTRUCTORA DEZA LTDA.  
DETALLE: MEJORAMIENTO LICEO TRADICIONAL INSTITUTO COMERCIAL.

FECHA: 19.06.2014  
TIPO DE CONTRATO: CONTRATO  
INSTITUCION O PERSONA: WISETRACK CHILE S.A.  
DETALLE: SERVICIOS DE ARRIENDO DE CONTROL SATELITAL DE LA FLOTA DE VEHICULOS MUNICIPALES DE OSORNO A TRAVES DE UN SISTEMA DE POSICIONAMIENTO GLOBAL GPS.

FECHA: 11.06.2014  
TIPO DE CONTRATO: CONTRATO  
INSTITUCION O PERSONA: AMEDOPH CHILE S.A.  
DETALLE: EQUIPOS OFTALMOLOGICOS PARA LA UNIDAD DE ATENCION PRIMARIA OFTALMOLOGICA DEL DEPTO. DE SALUD MUNICIPAL.

FECHA: 11.06.2014  
TIPO DE CONTRATO: CONTRATO  
INSTITUCION O PERSONA: PRO-CIRUGIA DE CHILE LTDA.  
DETALLE: SUMINISTRO DE EXAMENES HEMATOLOGICOS Y ORINA DE LABORATORIO CLINICO DEL DEPTO. DE SALUD DE LA MUNICIPALIDAD DE OSORNO.

FECHA: 09.06.2014  
TIPO DE CONTRATO: CONTRATO  
INSTITUCION O PERSONA: SERVICIOS ASESORIAS Y SOLUCIONES FINANCIERAS LTDA.  
DETALLE: ADQUISICION INSTRUMENTAL ODONTOLOGICO PARA LOS CENTROS DE SALUD DEL DEPTO. DE SALUD DE LA MUNICIPALIDAD DE OSORNO.

FECHA: 07.06.2014  
TIPO DE CONTRATO: CONTRATO  
INSTITUCION O PERSONA: EDGARD LOAIZA BARRIENTOS  
DETALLE: ADQUISICION GENERADOR CON CARRO DE ARRASTRE OSORNO.



FECHA: 04.06.2014  
TIPO DE CONTRATO: CONTRATO  
INSTITUCION O PERSONA: B BRAUN MEDICAL SPA  
DETALLE: SUMINISTROS DE INSUMOS CLINICOS PARA LOS ESTABLECIMIENTOS DEPENDIENTES DEL DEPTO. DE SALUD MUNICIPAL.

FECHA: 03.06.2014  
TIPO DE CONTRATO: MODIFICA CONTRATO  
INSTITUCION O PERSONA: CONSTRUCTORA KATAR LTDA.  
DETALLE: REMODELACION OFICINAS DE GABINETE ALCALDIA.

FECHA: 02.06.2014  
TIPO DE CONTRATO: MODIFICA CONTRATO  
INSTITUCION O PERSONA: CARLOS GONZALEZ MEZA  
DETALLE: MEJORAMIENTO REFUGIOS PEATONALES SECTOR CENTRO OSORNO.

## **JULIO**

FECHA: 25.07.2014  
TIPO DE CONTRATO: CONTRATO  
INSTITUCION O PERSONA: TECMEDICA S.A.  
DETALLE: ADQUISICIÓN DISPENSADORES AUTOMATICOS DE MEDICAMENTOS Y SOFTWARE DEL SISTEMA DE MONITOREO REMOTO DISPENSACIÓN DE FÁRMACOS 3ER. LLAMADO.

FECHA: 25.07.2014  
TIPO DE CONTRATO: MODIFICA CONTRATO  
INSTITUCION O PERSONA: CONSTRUCTORA CARLOS MARIN E HIJO LTDA.  
DETALLE: CONSERVACIÓN ACERAS SECTOR ORENTE DE OSORNO, POR DISMINUCIÓN DE OBRA.

FECHA: 24.07.2014  
TIPO DE CONTRATO: MODIFICA CONTRATO  
INSTITUCION O PERSONA: CONSTRUCTORA KATAR LTDA.  
DETALLE: REMODELACION OFICINAS DE GABINETE ALCALDIA.

FECHA: 23.07.2014  
TIPO DE CONTRATO: CONTRATO  
INSTITUCION O PERSONA: INGENIERIA Y CONSTRUCCIÓN AVSL LTDA  
DETALLE: CONSTRUCCIÓN FUENTES DE AGUA EN AVENIDA RENE SORIANO LINEA 2.

FECHA: 22.07.2014  
TIPO DE CONTRATO: CONTRATO  
INSTITUCION O PERSONA: ANDREA ROGEL CANCINO  
DETALLE: SUMINISTRO DE ENDODONCIAS PARA EL PROGRAMA ODONTOLOGICO INTEGRAL.

FECHA: 22.07.2014  
TIPO DE CONTRATO: MODIFICA CONTRATO  
INSTITUCION O PERSONA: SERVITRANS S.A.  
DETALLE: SERVICIO DE RECOLECCIÓN DE RESIDUOS SOLIDOS DOMICILIARIOS Y SU TRANSPORTE AL RELLENO SANITARIO, BARRIDO Y ASEO DE CALLES Y ASEO DE FERIAS DE LA COMUNA DE OSORNO.

FECHA: 21.07.2014  
TIPO DE CONTRATO: CONTRATO  
INSTITUCION O PERSONA: EDITH BARRIA CATALAN  
DETALLE: CONCESION, MANTENCIÓN Y EXPLOTACIÓN DE SERVICIOS HIGIENICOS EN FERIA DE RAHUE OSORNO, 2° LLAMADO.

FECHA: 21.07.2014  
TIPO DE CONTRATO: CONTRATO  
INSTITUCION O PERSONA: CONSTRUCTORA AXIAL LTDA.  
DETALLE: CONSTRUCCIÓN FUENTES DE AGUA EN AVENIDA RENE SORIANO LINEA 1.

FECHA: 17.07.2014  
TIPO DE CONTRATO: MODIFICA CONTRATO  
INSTITUCION O PERSONA: JAIME TRONCOSO  
DETALLE: PATIO CUBIERTO EXTERIOR ESCUELA MEXICO.

FECHA: 14.07.2014  
TIPO DE CONTRATO: CONTRATO COMODATO  
INSTITUCION O PERSONA: UNIVERSIDAD DE LOS LAGOS  
DETALLE: ENTREGA DE UN CONTAINER PARA ACOPIO DE PAPEL CARTÓN,  
LATA-ALUMINIO, VIDRIO Y PLÁSTICO.

FECHA: 04.07.2014  
TIPO DE CONTRATO: MODIFICA CONTRATO  
INSTITUCION O PERSONA: COMPAÑÍA DE SEGUROS GENERALES PENTA  
SECURITY S.A  
DETALLE: CONTRATO SEGUROS PARA VEHICULOS DE LA MUNICIPALIDAD DE  
OSORNO

FECHA: 02.07.2014  
TIPO DE CONTRATO: CONTRATO  
INSTITUCION O PERSONA: JUAN AGUILA SOTO  
DETALLE: CONSTRUCCIÓN MULTICANCHA Y CIERRE AREA VERDE  
POBLACIÓN MADRE TERESA DE CALCUTA.

FECHA: 01.07.2014  
TIPO DE CONTRATO: CONTRATO  
INSTITUCION O PERSONA: MAURICIO CARDENAS RODRIGUEZ  
DETALLE: SUMINSITRO SERVICIO DE MANTENCIÓN REPARACIÓN Y REVISIÓN  
EN GENERAL PARA VEHICULOS MUNICIPAL, SALUD Y EDUCACIÓN.

FECHA: 13.07.2014  
TIPO DE CONTRATO: CONTRATO  
INSTITUCION O PERSONA: COMERCIAL INTERMEDICA LTDA.  
DETALLE: SUMINISTROS DE INSUMOS CLINICOS PARA LOS  
ESTABLECIMIENTOS DEPENDIENTES DEL DEPTO. DE SALUD MUNICIPAL.

## **AGOSTO**

FECHA: 28.08.2014  
TIPO DE CONTRATO: PRESTACION SERVISIOS PROFESIONALES  
INSTITUCION O PERSONA: DAVID ACEVAL CANALES  
DETALLE: LABORES DE PERITO MENSURADOR PROCESO JUDICIAL NO  
CONTENSIOSO MANIFESTACIÓN MINERA SECTOR CURACO.

FECHA: 22.08.2014  
TIPO DE CONTRATO: CONTRATO  
INSTITUCION O PERSONA: DIEGO CONTRERAS CAÑAS  
DETALLE: ADQUISICIÓN DE MEDALLAS DE ORO PARA PREMIACIÓN AÑOS DE SERVICIO

FECHA: 22.08.2014  
TIPO DE CONTRATO: MODIFICA CONTRATO  
INSTITUCION O PERSONA: JUAN AGUILA SOTO  
DETALLE: CONSTRUCCIÓN MULTICANCHA Y CIERRE AREA VERDE POBLACION MADRE TERESA DE CALCUTA POR DISMINUCIÓN Y AUMENTO PLAZO DE OBRAS.

FECHA: 22.08.2014  
TIPO DE CONTRATO: MODIFICA CONTRATO  
INSTITUCION O PERSONA: EMPRESA AGENCIA ECISA CHILE COMPAÑÍA GENERAL DE CONSTRUCCIONES S.A.  
DETALLE: MEJORAMIENTO MERCADO MUNICIPAL OSORNO, 3ER. LLAMADO.

FECHA: 21.08.2014  
TIPO DE CONTRATO: CONTRATO  
INSTITUCION O PERSONA: MAYORDENT DENTAL LTDA.  
DETALLE: ADQUISICIÓN DE INSTRUMENTAL ODONTOLÓGICO PARA LOS CENTROS DE SALUD DEL DEPTO. DE SALUD MUNICIPAL.

FECHA: 21.08.2014  
TIPO DE CONTRATO: CONTRATO  
INSTITUCION O PERSONA: TRANSPROTES F y F LTDA.  
DETALLE: OBRAS COMPLEMENTARIAS PISCINAS COMPLEJO DEPORTIVO RAHUE ALTO.

FECHA: 14.08.2014  
TIPO DE CONTRATO: CONTRATO  
INSTITUCION O PERSONA: SOCIEDAD DE PROYECTOS DE INGENIERIA ARRINGENIERIA LTDA.  
DETALLE: HABIBILITACIÓN 2 BAÑOS MINUSVALIDOS PARA CESFAM DOCTOR PEDRO JAUREGUI.

FECHA: 06.08.2014  
TIPO DE CONTRATO: CONTRATO  
INSTITUCION O PERSONA: RAMON NAZAR ITAIM LTDA.  
DETALLE: ESTUDIO DE INGENIERIA PROPUESTA ID 2308-41-LE14.

FECHA: 05.08.2014  
TIPO DE CONTRATO: CONTRATO  
INSTITUCION O PERSONA: PETROBRAS CHILE DISTRIBUCIÓN LTDA.  
DETALLE: ADQUISICIÓN DE DIESEL PARA VEHICULOS MUNICIPALES.

FECHA: 05.08.2014  
TIPO DE CONTRATO: CONTRATO  
INSTITUCION O PERSONA: SERVITRANS SERVICIOS Y COMERCIO S.A.  
DETALLE: SERVICIO DE RECOLECCIÓN DE RESIDUOS SOLIDOS DOMICILIARIO Y SU TRANSPORTE AL RELLENO SANITARIO, BARRIDO Y ASEO DE CALLES Y ASEO DE FERIAS LIBRES DE LA COMUNA DE OSORNO.

FECHA: 05.08.2014  
TIPO DE CONTRATO: DONACIÓN  
INSTITUCION O PERSONA: JUNTA DE VECINOS VILLA ALEGRE  
DETALLE: DONA LOS SIGUIENTES BIENES MUEBLES: 10 SILLAS DE MADERA, 36 SILLAS METÁLICAS, 01 ESCRITORIO Y 01 DE MESA PARA 6 PERSONAS.

FECHA: 05.08.2014  
TIPO DE CONTRATO: CONTRATO  
INSTITUCION O PERSONA: SOCIEDAD CONSTRUCTORA DEUMAN LTDA.  
DETALLE: MEJORAMIENTO SERVICIOS DE ALIMENTACIÓN ESCOLAR.

## **SEPTIEMBRE**

FECHA: 30.09.2014  
TIPO DE CONTRATO: CONTRATO  
INSTITUCION O PERSONA: INGENIERIA Y CONSTRUCCIONES AVSL LTDA.  
DETALLE: MEJORAMIENTO PLAZA Y MULTICANCHA LOS PINOS.

FECHA: 329.09.2014  
TIPO DE CONTRATO: CONTRATO  
INSTITUCION O PERSONA: JAIME TRONCOSO HURTADO  
DETALLE: CONSTRUCCION MULTICANCHA POBLACIÓN SANTA NORMA.

FECHA: 29.09.2014  
TIPO DE CONTRATO: COMODATO  
INSTITUCION O PERSONA: JUNTA DE VECINOS N°16 HUERTOS OBREROS  
DETALLE: COMODATO DE 50 CONTENEDORES DE RESIDUOS DOMICILIARIOS.

FECHA: 29.09.2014  
TIPO DE CONTRATO: ARRENDAMIENTO  
INSTITUCION O PERSONA: INGENIERIA Y SERVICIOS A LA CONSTRUCCION ALUMSUR S.A.  
DETALLE: ARRENDAMIENTO BIEN RAIZ UBICADO EN AVENIDA PRAT N°432 COMUNA DE OSORNO PARA LA UNIDAD DE ABASTECIMIENTO DEL DEPTO. DE SALUD DE LA MUNICIPALIDAD DE OSORNO.

FECHA: 26.09.2014  
TIPO DE CONTRATO: CONTRATO  
INSTITUCION O PERSONA: INSTITUTO OFTALMOLÓGICS MIC S.A.  
DETALLE: SERVICIOS OFTALMOLÓGICOS PARA EXAMEN FONDO DE OJOS PARA USUARIOS DE ATENCIÓN PRIMARIA DE SALUD.

FECHA: 16.09.2014  
TIPO DE CONTRATO: CONTRATO  
INSTITUCION O PERSONA: EDGARDO HEVIA ARENAS  
DETALLE: SERVICIOS DE ENDOSCOPIAS PARA CESFAM DEPENDIENTES DEL DEPTO. DE SALUD MUNICIPAL, 3ER. LLAMADO.

FECHA: 15.09.2014  
TIPO DE CONTRATO: MODIFICA CONTRATO  
INSTITUCION O PERSONA: PSP PROYECTOS Y CONSTRUCCIONES LTDA.  
DETALLE: CONSERVACIÓN MUSEO HISTORICO DE OSORNO.

FECHA: 10.09.2014  
TIPO DE CONTRATO: CONTRATO  
INSTITUCION O PERSONA: COMERCIAL RAYO FENIX LTDA.  
DETALLE: ESPECTÁCULO PIROTÉCNICO CELEBRACIÓN FIESTAS PATRIAS 2014.

FECHA: 09.09.2014  
TIPO DE CONTRATO: CONTRATO DIRECTO  
INSTITUCION O PERSONA: TRANSPORTES Y SERVICIOS MARCELO VERGAR SAEZ EIRL  
DETALLE: MANTENCIÓN ASEO DE AREAS VERDES COMUNA DE OSORNO, RAHUE.

FECHA: 08.09.2014  
TIPO DE CONTRATO: MODIFICA CONTRATO  
INSTITUCION O PERSONA: AGENCIA ECISA CHILE COMPAÑÍA GENERAL DE CONSTRUCCIONES S.A.  
DETALLE: CONSTRUCCION CENTRO DE ATENCIÓN AL VECINO, ANEXO EDIFICIO CONSISTORIAL, 2° LLAMADO.

FECHA: 08.09.2014  
TIPO DE CONTRATO: DONACIÓN  
INSTITUCION O PERSONA: JUNTA DE VECINOS N°43-T JUNQUILLAR  
DETALLE: DONACIÓN DE BIEN MUEBLE CONSISTENTE EN MADERAS PROVENIENTES DEL DESARME DE ESCUELA AMADOR BARRIENTOS.

FECHA: 06.09.2014  
TIPO DE CONTRATO: CONTRATO  
INSTITUCION O PERSONA: CONSTRUCTORA CESAR O'RYAN E.I.R.L.  
DETALLE: CONSTRUCCIÓN PLAZA LA RIOJA.

FECHA: 06.09.2014  
TIPO DE CONTRATO: CONTRATO  
INSTITUCION O PERSONA: CONSTRUCTORA CESAR O'RYAN E.I.R.L.  
DETALLE: CONSTRUCCIÓN PLAZA BRASIL.

FECHA: 04.09.2014  
TIPO DE CONTRATO: MODIFICA CONTRATO  
INSTITUCION O PERSONA: JAIME TRONCOSO HURTADO  
DETALLE: MEJORAMIENTO SERVICIO DE ALIMENTACION ESCOLAR, ESCUELA MEXICO

## **OCTUBRE**

FECHA: 29.10.2014  
TIPO DE CONTRATO: CONTRATO  
INSTITUCION O PERSONA: JAIME TRONCOSO HURTADO  
DETALLE: CONSTRUCCION MULTICANCHA VILLA TIERRA SANTA (FNDR-FRIL).

FECHA: 27.10.2014  
TIPO DE CONTRATO: MODIFICA CONTRATO  
INSTITUCION O PERSONA: AGENCIA ECIS CHILE COMPAÑÍA GENERAL DE COSTRUCCIONES S.A.  
DETALLE: CONSTRUCCIÓN CENTRO DE ATENCIÓN AL VECINO, ANEXO EDIFICIO CONSISTORIAL, 2° LLAMADO.

FECHA: 23.10.2014  
TIPO DE CONTRATO: COMODATO  
INSTITUCION O PERSONA: JUNTA DE VECINOS VILLA ENTRE LAGOS 3ERA. ETAPA  
DETALLE: COMODATO DE 100 CONTENEDORES DE RESIDUOS DOMICILIARIOS.

FECHA: 23.10.2014  
TIPO DE CONTRATO: CONTRATO  
INSTITUCION O PERSONA: TEODORO VELOSO GALLARDO  
DETALLE: ADECUACIÓN Y TRAMITACIÓN PLAN REGULADOR COMUNAL DE OSORNO.



FECHA: 22.10.2014  
TIPO DE CONTRATO: CONTRATO  
INSTITUCION O PERSONA: CONSULTORA TERRANOVA LTDA.  
DETALLE: MEJORAMIENTO ESCUELA CANCHA LARGA.

FECHA: 20.10.2014  
TIPO DE CONTRATO: MODIFICA CONTRATO  
INSTITUCION O PERSONA: SOCIEDAD CONSTRUCTORA DEZA LTDA.  
DETALLE: MEJORAMIENTO LICEO TRADICIONAL INSTITUTO COMERCIAL OSORNO.

FECHA: 20.10.2014  
TIPO DE CONTRATO: CONTRATO  
INSTITUCION O PERSONA: SERVITRANS SERVICIO DE LIMPIEZA URBANA S.A.  
DETALLE: CONSTRUCCIÓN Y OPERACIÓN DEL RELLENO SANITARIO PROVINCIAL COMUNA DE OSORNO.

FECHA: 15.10.2014  
TIPO DE CONTRATO: CONTRATO  
INSTITUCION O PERSONA: RICARDO VERA GARCES  
DETALLE: CERCO PERIMETRAL E ILUMINACIÓN DE SEGURIDAD PARA ESTACIÓN RURAL DE PICHIL.

FECHA: 10.10.2014  
TIPO DE CONTRATO: CONTRATO  
INSTITUCION O PERSONA: CONSTRUCTORA A&M PELDOZA LTDA.  
DETALLE: PASARELA PEATONAL AVENIDA INES DE SUAREZ CON GARCIA HURTADO DE MENDOZA.

FECHA: 07.10.2014  
TIPO DE CONTRATO: CONTRATO  
INSTITUCION O PERSONA: KAREN BARRIA MARTINEZ  
DETALLE: SERVICIO DE ARRIENDO DE CAMIONETA PARA PROGRAMA INGRESO ETICO FAMILIAR OSORNO.

FECHA: 06.10.2014  
TIPO DE CONTRATO: CONTRATO  
INSTITUCION O PERSONA: DANIEL MALPU MARIN  
DETALLE: SERVICIO DE ARRIENDO DE FURGON PARA PROGRAMA INGRESO ETICO FAMILIAR OSORNO.

FECHA: 06.10.2014  
TIPO DE CONTRATO: CONTRATO TRATO DIRECTO  
INSTITUCION O PERSONA: COMPAÑÍA DE SEGUROS GENERALES PENTA SECURITY SA  
DETALLE: SEGUROS BIENES MUEBLES E INMUEBLES, CONTENIDO, CRISTALES, PINACOTECA Y EQUIPOS ELECTRONICOS DE LA MUNICIPALIDAD.

FECHA: 02.10.2014  
TIPO DE CONTRATO: COMODATO  
INSTITUCION O PERSONA: JUNTA DE VECINOS PARQUE NACIONAL  
DETALLE: COMODATO DE 100 CONTENEDORES DE RESIDUOS DOMICILIARIOS.

## **NOVIEMBRE**

FECHA: 28.11.2014  
TIPO DE CONTRATO: CONTRATO DIRECTO  
INSTITUCION O PERSONA: CLAUDIO ABURTO VALDOVINO  
DETALLE: SERVICIO MANTENCION Y ASEO DE AREAS VERDES SECTOR RAHUE OSORNO

FECHA: 26.11.2014  
TIPO DE CONTRATO: MODIFICA CONTRATO  
INSTITUCION O PERSONA: SERVITRANS S.A.  
DETALLE: SERVICIO DE RECOLECCIÓN DE RESIDUOS SOLIDOS DOMICILIARIOS Y SU TRANSPORTE AL RELLENO SANITARIO, BARRIDO Y ASEO DE CALLES Y ASEO DE FERIAS LIBRES DE LA COMUNA DE OSORNO POR AUMENTO DE CONTRATO.

FECHA: 26.11.2014  
TIPO DE CONTRATO: RESCILIACION CONTRATO  
INSTITUCION O PERSONA: EDITH BARRIA CATALAN  
DETALLE: CONCESION, MANTENCION Y EXPLOTACION DE SERVICIOS  
HIGIENICOS DE FERIA RAHUE, OSORNO, 2° LLAMADO.

FECHA: 24.11.2014  
TIPO DE CONTRATO: COMODATO  
INSTITUCION O PERSONA: JUNTA DE VECINOS VILLA ALTOS DEL SOL  
DETALLE: COMODATO DE 40 CONTENEDORES DE RESIDUOS  
DOMICILIARIOS.

FECHA: 22.11.2014  
TIPO DE CONTRATO: CONTRATO  
INSTITUCION O PERSONA: KRISH- CHILE IMPORTACIONES LTDA.  
DETALLE: COMPRA DE JUGUETES PROGRAMA DE NAVIDAD COMINAL 2014.

FECHA: 21.11.2014  
TIPO DE CONTRATO: MODIFICA CONTRATO  
INSTITUCION O PERSONA: MARCELO VERGARA SAEZ  
DETALLE: SERVICIO DE ASEO Y SERVICIOS MENORES EN DEPENDENCIAS  
MUNICIPALES.

FECHA: 20.11.2014  
TIPO DE CONTRATO: CONTRATO  
INSTITUCION O PERSONA: EL ABEJORRO S.A.  
DETALLE: SHOW INFANTIL PARA LA CELEBRACIÓN DE NAVIDAD PARA HIJOS  
DE LOS SOCIOS (AS) DE SERVICIO DE BIENESTAR MUNICIPAL.

FECHA: 19.11.2014  
TIPO DE CONTRATO: CONTRATO  
INSTITUCION O PERSONA: FERRETERIA MAURICIO APABLAZA FERNANDEZ  
EIRL.  
DETALLE: ADQUISICION DE MATERIALES DE CONSTRUCCION 3ER.  
LLAMADO.

FECHA: 19.11.2014  
TIPO DE CONTRATO: COMODATO  
INSTITUCION O PERSONA: JUNTA DE VECINOS Mulpulmo  
DETALLE: COMODATO DE 52 CONTENEDORES DE RESIDUOS  
DOMICILIARIOS.

FECHA: 18.11.2014  
TIPO DE CONTRATO: COMPLEMENTA CONTRATO  
INSTITUCION O PERSONA: KAREN BARRIA MARTINEZ  
DETALLE: SERVICIO DE ARRIENDO CAMIONETA PARA PROGAMA DE INGRESO  
ETICO  
FAMILIAR DE LA COMUNA DE OSORNO.

FECHA: 18.11.2014  
TIPO DE CONTRATO: MODIFICA CONTRATO  
INSTITUCION O PERSONA: CONSTRUCTORA AXIAL LTDA.  
DETALLE: CONSTRUCCION FUENTES DE AGUA EN AVENIDA RENE SORIANO  
LINEA 1.

FECHA: 18.11.2014  
TIPO DE CONTRATO: MODIFICA CONTRATO  
INSTITUCION O PERSONA: FABIAN OLIVERA PAILALEF  
DETALLE: SERVICIO DE SEGURIDAD PRIVADA PARA RECINTOS MUNICIPALES.

FECHA: 18.11.2014  
TIPO DE CONTRATO: COMODATO  
INSTITUCION O PERSONA: MARIA RUIZ RUIZ  
DETALLE: COMODATO DE 01 CONTENEDOR DE RESIDUOS DOMICILIARIOS.

FECHA: 18.11.2014  
TIPO DE CONTRATO: COMODATO  
INSTITUCION O PERSONA: COMITÉ FERIA PERSA CHACARILLAS  
DETALLE: COMODATO DE 05 CONTENEDORES DE RESIDUOS  
DOMICILIARIOS.

FECHA: 18.11.2014  
TIPO DE CONTRATO: MODIFICA CONTRATO  
INSTITUCION O PERSONA: INGENIERIA Y CONSTRUCCIONES AVSL LTDA.  
DETALLE: CONSTRUCCION FUENTES DE AGUA EN AVENIDA RENE SORIANO LINEA 2.

FECHA: 18.11.2014  
TIPO DE CONTRATO: COMPLEMENTA CONTRATO  
INSTITUCION O PERSONA: DANIEL MALPU MARIN  
DETALLE: SERVICIO DE ARRIENDO FURGÓN PARA PROGRAMA DE INGRESO ETICA FAMILIAR DE LA COMUNA DE OSORNO.

FECHA: 17.11.2014  
TIPO DE CONTRATO: CONTRATO  
INSTITUCION O PERSONA: CONSTRUCTORA INGEMONTE LTDA.  
DETALLE: MEJORAMIENTO PARQUE IV CENTENARIO.

FECHA: 11.11.2014  
TIPO DE CONTRATO: CONTRATO  
INSTITUCION O PERSONA: SILVANA MANZOR DUPAS  
DETALLE: ADQUISICION DE PESEBRE NAVIDAD 2014.

FECHA: 07.11.2014  
TIPO DE CONTRATO: DONACION  
INSTITUCION O PERSONA: CLUB DE RAYUELA BALMACEDA  
DETALLE: DONACION DE 23 MESAS ESCOLARES PARA ORGANIZACIÓN.

FECHA: 06.11.2014  
TIPO DE CONTRATO: CONTRATO  
INSTITUCION O PERSONA: EMPRESAS DE ARIDOS, ALEJANDRO MODINGER EIRL  
DETALLE: PROVISIÓN MATERIAL PETREO, ESTABILIZADO OSORNO.

FECHA: 06.11.2014  
TIPO DE CONTRATO: CONTRATO  
INSTITUCION O PERSONA: PISCINAS DEL SUR TDA.  
DETALLE: PISCINAS COMPLEJO DEPORTIVO RAHUE ALTO, 3ER. LLAMADO.

FECHA: 03.11.2014  
TIPO DE CONTRATO: COMODATO  
INSTITUCION O PERSONA: COMITÉ DE AGUA POTABLE LS RUEDAS  
DETALLE: COMODATO DE 68 CONTENEDORES DE RESIDUOS DOMICILIARIOS.

## **DICIEMBRE**

FECHA: 30.12.2014  
TIPO DE CONTRATO: CONTRATO  
INSTITUCION O PERSONA: CONSTRUCTORA CESAR O'RYAN E.I.R.L.  
DETALLE: CONSTRUCCIÓN PLAZA ACTIVA PARQUE FRANCKE FNDR-FRIL.

FECHA: 30.12.2014  
TIPO DE CONTRATO: CONTRATO  
INSTITUCION O PERSONA: CONSTRUCTORA CESAR O'RYAN E.I.R.L.  
DETALLE: CONSTRUCCIÓN MULTICANCHA VILLA PANORAMICA FNDR-FRIL.

FECHA: 26.12.2014  
TIPO DE CONTRATO: CONTRATO  
INSTITUCION O PERSONA: JAIME TRONCOSO HURTADO  
DETALLE: CONSTRUCCIÓN MULTICANCHA PLAZA IQUIQUE OSORNO.

FECHA: 26.12.2014  
TIPO DE CONTRATO: CONTRATO  
INSTITUCION O PERSONA: CORPORACION CULTURAL DE OSORNO Y PRODUCTORA TOMA SPA  
DETALLE: CONTRATACION DE ARTISTAS, CATERING, ANIMADOR, CO-ANIMADOR, GASTOS POR CONCEPTO PAGO DE TODOS LOS DERECHOS DE AUTOR, ESCENARIO TÉCNICA, SONIDO E ILUMUNINACIÓN LED, AUDIO DE SALA Y MONITOREO, MUTIMEDIA CIRCUITO CERRADO DE VIDEO Y REGISTRO DEL FESTIVAL, PUBLICIDAD, EN EL MARCO DEL DESARROLLO DEL FESTIVAL DE LA LECHE Y LA CARNE 2015.

FECHA: 23.12.2014  
TIPO DE CONTRATO: CONTRATO  
INSTITUCION O PERSONA: ANDREA AVENDAÑO SANTANA  
DETALLE: SERVICIO DE SALA CUNA PARA HIJOS(AS) DE FUNCIONARIOS DE LA MUNICIPALIDAD DE OSORNO.

FECHA: 22.12.2014  
TIPO DE CONTRATO: CONTRATO  
INSTITUCION O PERSONA: MARIO SANCHEZ SANTANA  
DETALLE: SUMINISTRO SERVICIOS MENORES DE ELECTRICIDAD PARA MANTENCION Y REPARACION DE BIENES MUEBLES E INMUEBLES EN GENERAL DE LA MUNICIPALIDAD DE OSORNO Y OTROS. 2° LLAMADO, ITEM 7.

FECHA: 22.12.2014  
TIPO DE CONTRATO: CONTRATO  
INSTITUCION O PERSONA: WALESKA OYARZUN PEÑA  
DETALLE: SUMINISTRO SERVICIOS MENORES DE ELECTRICIDAD PARA MANTENCION Y REPARACION DE BIENES MUEBLES E INMUEBLES EN GENERAL DE LA MUNICIPALIDAD DE OSORNO Y OTROS. 2° LLAMADO, ITEM 2 Y 4.

FECHA: 22.12.2014  
TIPO DE CONTRATO: CONTRATO  
INSTITUCION O PERSONA: SERVICIOS ELECTRICOS INTEGRALES PAC EIRL  
DETALLE: SUMINISTRO SERVICIOS MENORES DE ELECTRICIDAD PARA MANTENCION Y REPARACION DE BIENES MUEBLES E INMUEBLES EN GENERAL DE LA MUNICIPALIDAD DE OSORNO Y OTROS. 2° LLAMADO, ITEM 1 Y 3.

FECHA: 17.12.2014  
TIPO DE CONTRATO: DONACION  
INSTITUCION O PERSONA: EMBAJADA DEL JAPON EN CHILE  
DETALLE: PROYECTO DE AMPLIACIÓN DEL CENTRO COMUNITARIO DE REHABILITACIÓN DEL CESFAM DR. MARCELO LOPETEGUI EN OSORNO.

FECHA: 17.12.2014  
TIPO DE CONTRATO: MODIFICA CONTRATO  
INSTITUCION O PERSONA: MARCELO VERGARA SAEZ  
DETALLE: SERVICIOS DE ASEO Y SERVICIOS MENORES EN DEPENDENCIA DE LA MUNICIPALIDAD DE OSORNO.

FECHA: 16.12.2014  
TIPO DE CONTRATO: CONTRATO  
INSTITUCION O PERSONA: SOCIEDAD CONSTRUCTORA DEUMAN LTDA.  
DETALLE: PLAN DE CONTINGENCIA POR REMODELACION CESFAM OVEJERIA.

FECHA: 11.12.2014  
TIPO DE CONTRATO: CONTRATO  
INSTITUCION O PERSONA: COMERCIAL RAYO FENIX LTDA.  
DETALLE: ESPECTACULO PIROTECNICO CELEBRACION AÑO NUEVO 2015.

FECHA: 10.12.2014  
TIPO DE CONTRATO: CONTRATO  
INSTITUCION O PERSONA: EUGENIO SANCHEZ VARGAS  
DETALLE: CONSTRUCCION SEDE SOCIAL VILLA PUAUCHO OSORNO.

FECHA: 09.12.2014  
TIPO DE CONTRATO: CONTRATO  
INSTITUCION O PERSONA: CONSTRUCTOR CESAR O'RYAN EIRL  
DETALLE: CONSTRUCCION CENTRO COMUNITARIO AMENGUAL FNDR-FRIL.

FECHA: 05.12.2014  
TIPO DE CONTRATO: MODIFICA CONTRATO  
INSTITUCION O PERSONA: SOCIEDAD CONSTRUCTORA DEZA LTDA.  
DETALLE: MEJORAMIENTO LICEO TRADICIONAL INSTITUTO COMERCIAL OSORNO.

FECHA: 05.12.2014  
TIPO DE CONTRATO: RECTIFICA CONTRATO  
INSTITUCION O PERSONA: EL ABEJORRO SPA.  
DETALLE: SHOW INFANTIL PARA CELEBRACION DE NAVIDAD 2014 PARA HIJOS DE SOCIOS DEL SERVICIO DE BIENESTAR DE LA MUNICIPALIDAD DE OSORNO, POR CAMBIO EN LA FECHA DE REALIZACIÓN.

FECHA: 02.12.2014  
TIPO DE CONTRATO: CONTRATO  
INSTITUCION O PERSONA: INGENIERIA Y CONSTRUCCION AVSL LTDA.  
DETALLE: CONSERVACION ACERAS SECTOR FRANCKE DE OSORNO.



## COMODATOS 2014

La Dirección de la Asesoría Jurídica también debe elaborar los distintos comodatos que se realizan con instituciones u organizaciones comunitarias de la comuna, para la cesión de bienes municipales, y es así que durante el año 2014 se registraron los siguientes comodatos:

Comodato de Bien Inmueble terreno ubicado en camino a San Juan de la Costa, suscrito con la Iglesia Evangélica Voz de Dios, el día 30 de Diciembre de 2014, con una superficie 22 hectáreas, duración 5 años renovables a contar de la fecha de su suscripción. Suscribe don Jaime Bertín Valenzuela, Alcalde de Osorno.

Comodato Precario de Bien Inmueble terreno ubicado en calle Guillermo Hollstein N° 621 ciudad y comuna de Osorno, suscrito con la Junta de Vecinos N° 24 Población Diego Portales Chuyaca, el día 01 de Diciembre del 2014, con una superficie de 288,40 mts.2, duración 5 años a contar de la fecha de suscripción. Suscribe doña Karla Benavides Henríquez, Alcaldesa (S) de Osorno.

Comodato Precario de Bien Inmueble terreno ubicado en sector Polloico ciudad y comuna de Osorno, suscrito con la Junta de Vecinos N°20 Villa Almagro Rahue Alto, el día 28 de Noviembre de 2014, con una superficie 1.098,55 m2., duración 5 años a contar de la fecha de su suscripción. Suscribe doña Karla Benavides Henríquez, Alcaldesa (S) de Osorno.

Comodato Precario de Bien Inmueble terreno ubicado en sector rural de Polloico ciudad y comuna de Osorno, suscrito con la Junta de Vecinos N°13 Polloico I, el día 18 de Noviembre de 2014, con una superficie 1.28 hectáreas, duración 5 años a contar de la fecha de su suscripción. Suscribe don Jaime Bertín Valenzuela, Alcalde de Osorno.

Comodato Precario de Bien Inmueble retazo de terreno ubicado en Avenida la Mayor Norte Villa Alto Osorno, ciudad y comuna de Osorno, suscrito con la Parroquia Espíritu Santo, el día 18 de Noviembre de 2014, con una superficie 1.28 hectáreas, duración 5 años a contar de la fecha de su suscripción. Suscribe don Jaime Bertín Valenzuela, Alcalde de Osorno.

Comodato Precario de Bien Inmueble del lote 13 Manzana 21 ciudad y comuna de Osorno, suscrito con la Junta de Vecinos N°1 República Norte, el día 08 de Noviembre de 2014, con una superficie 424 mts<sup>2</sup>., duración 4 años a contar de la fecha de su suscripción. Suscribe don Jaime Bertín Valenzuela, Alcalde de Osorno.

Comodato Precario de Bien Inmueble rural ubicado en sector de Tacamo, ciudad y comuna de Osorno, suscrito con el Club Social y Deportivo Gendarmería Osorno, el día 29 de Octubre de 2014, con una superficie 0,85 hectáreas, duración 5 años a contar de la fecha de su suscripción. Suscribe don Jaime Bertín Valenzuela, Alcalde de Osorno.

Comodato Precario de Bien Inmueble del lote denominado Equipamiento Pasaje Lenca N° 2986 El Portal de Osorno, ciudad y comuna de Osorno, suscrito con Taller Folclórico Cantos de Mi Tierra, el día 22 de Octubre de 2014, con una superficie 638,42 mts<sup>2</sup>., duración 4 años a contar de la fecha de su suscripción. Suscribe don Jaime Bertín Valenzuela, Alcalde de Osorno.

Comodato Precario de Bien Inmueble ubicado en zona de equipamiento de la Población Jardín del Sol, Pasaje Ñadi N°2440 lote E, ciudad y comuna de Osorno, suscrito con la Primera Iglesia de Cristo, el día 20 de Octubre de 2014, con una superficie 550,11 mts<sup>2</sup>. Suscribe don Jaime Bertín Valenzuela, Alcalde de Osorno

Comodato Precario de Bien Inmueble del lote equipamiento ubicado en loteo denominado "Mirasur XI" quinta etapa, ciudad y comuna de Osorno, suscrito con la Junta de Vecinos Unidos Mirasur, el día 20 de Octubre de 2014, con una superficie 630,03 mts<sup>2</sup>., duración 5 años a contar de la fecha de su suscripción. Suscribe don Jaime Bertín Valenzuela, Alcalde de Osorno.

Comodato Precario de Bien Inmueble del inmueble ubicado en calle Pichimpulli y pasaje Quilpe Manzana G, ciudad y comuna de Osorno, suscrito con la Junta de Vecinos N°1 Villa Lololhue, el día 07 de Octubre de 2014, con una superficie 760 mts<sup>2</sup>., duración 4 años a contar de la fecha de su suscripción. Suscribe don Jaime Bertín Valenzuela, Alcalde de Osorno.

Comodato Precario de Bien Inmueble zona equipamiento ubicado en Población Bombero Julio Stuckrath, calle Héroes de la Concepción S/N°, ciudad y comuna de Osorno, suscrito con la Junta de Vecinos N°25 Bombero Julio Stucckrath, el día 07 de Octubre de 2014, con una superficie 1878,75 mts2., duración 4 años a contar de la fecha de su suscripción. Suscribe don Jaime Bertín Valenzuela, Alcalde de Osorno.

Comodato Precario de Bien Inmueble rural ubicado en Las Lumas camino a Puyehue ciudad y comuna de Osorno, suscrito con la Junta de Vecinos N°14 Las Lumas, el día 25 de Septiembre de 2014, con una superficie 0,74 hectáreas, duración 4 años a contar de la fecha de su suscripción. Suscribe don Jaime Bertín Valenzuela, Alcalde de Osorno.

Comodato Precario de Sistema de Red de Captación y Distribución de Agua en sector rural de Junquillar, suscrito con la Comité de Agua Potable Junquillar, el día 07 de Octubre de 2014, duración 5 años a contar de la fecha de su suscripción. Suscribe don Jaime Bertín Valenzuela, Alcalde de Osorno.

Comodato Precario de Bien Inmueble ubicado en sector rural de Cancura, ciudad y comuna de Osorno, suscrito con el Club Automovilístico Deportivo Osorno Motor y Club Deportivo Cancura, el día 29 de Agosto de 2014, con una superficie 2,6 hectáreas, duración 5 años a contar de la fecha de su suscripción. Suscribe don Jaime Bertín Valenzuela, Alcalde de Osorno.

Comodato Precario de Bien Inmueble ubicado en calle Bellavista S/N°, Pichil, ciudad y comuna de Osorno, suscrito con la Junta de Vecinos N°19 -R Cancura, el día 17 de Julio de 2014, con una superficie 1151,30 mts<sup>2</sup>., duración 4 años a contar de la fecha de su suscripción. Suscribe don Jaime Bertín Valenzuela, Alcalde de Osorno.

Comodato Precario de retazo de terreno sector de Tacamo, ciudad y comuna de Osorno, suscrito con la Junta de Vecinos Tacamo Alto, el día 11 de Junio de 2014, con una superficie 4,2 hectáreas, duración 4 años a contar de la fecha de su suscripción. Suscribe don Jaime Bertín Valenzuela, Alcalde de Osorno.

Comodato Precario lote denominado Zona de Equipamiento Villa Atlántico, ciudad y comuna de Osorno, suscrito con la Junta de Vecinos Unión y Esfuerzo Villa Atlántico, el día 06 de Junio de 2014, con una superficie 548,72 mts<sup>2</sup>., duración 4 años a contar de la fecha de su suscripción. Suscribe don Jaime Bertín Valenzuela, Alcalde de Osorno.

Comodato Precario de Bien Inmueble ubicado en calle Pufayo N° 1988 Villa La Cumbre, ciudad y comuna de Osorno, suscrito con la Junta de Vecinos Bahía Mansa, el día 29 de Mayo de 2014, con una superficie 585,83 mts<sup>2</sup>., duración 4 años a contar de la fecha de su suscripción. Suscribe don Jaime Bertín Valenzuela, Alcalde de Osorno.

Comodato Precario de Bien Inmueble ubicado en calle Panamá esquina Bolivia, Población Pedro Aguirre Cerda, ciudad y comuna de Osorno, suscrito con la Junta de Vecinos N°7 Población Pedro Aguirre Cerda, el día 29 de Mayo de 2014, con una superficie 991 mts<sup>2</sup>. Suscribe don Jaime Bertín Valenzuela, Alcalde de Osorno.

Comodato Precario de Bien Inmueble ubicado en calle Manuel Antonio Matta N° 556 ciudad y comuna de Osorno, suscrito con la Corporación de Desarrollo Cultural de Osorno, el día 16 de Mayo de 2014, duración 4 años a contar de la fecha de su suscripción. Suscribe don Jaime Bertín Valenzuela, Alcalde de Osorno.

Comodato Precario de Bien Inmueble ubicado camino Osorno a Cancha Larga, Pichilcura, ciudad y comuna de Osorno, suscrito con el Club Deportivo Pichilcura, el día 19 de Mayo de 2014, duración 4 años a contar de la fecha de su suscripción. Suscribe don Jaime Bertín Valenzuela, Alcalde de Osorno.

Comodato Precario de Bien Inmueble ubicado en calle Chacarillas N°1246, ciudad y comuna de Osorno, suscrito con la Junta de Vecinos San Ramón, Yunga y Sol de Pacífico, el día 08 de Mayo de 2014, con una superficie 1.110 mts<sup>2</sup>., duración 4 años a contar de la fecha de su suscripción. Suscribe doña Karla Benavides Hernández, Alcaldesa (S) de Osorno.

Comodato Precario de Bien Inmueble ubicado en zona de equipamiento de la Población Carlos Condell, ciudad y comuna de Osorno, suscrito con la Iglesia Unida Metodista Pentecostal, el día 23 de Abril de 2014, con una superficie 432 mts<sup>2</sup>., duración 4 años a contar de la fecha de su suscripción. Suscribe don Jaime Bertín Valenzuela, Alcalde de Osorno.

Comodato Precario de lote denominado equipamiento ubicado en Conjunto Habitacional Grupo de Allegadas Villa Lololhue, calle Villarrica N° 2881, ciudad y comuna de Osorno, suscrito con la Junta de Vecinos Villa Malleco, suscrito el día 16 de Abril de 2014, con una superficie 612,70 mts<sup>2</sup>., duración 4 años a contar de la fecha de su suscripción. Suscribe don Jaime Bertín Valenzuela, Alcalde de Osorno.

Comodato Precario de Bien Inmueble ubicado en calle Reloncavi N°3071 Villa Unión y Esfuerzo, ciudad y comuna de Osorno, suscrito con la Junta de Vecinos Unión y Futuro Portal Osorno, suscrito el día 16 de Abril de 2014, con una superficie 930,13 mts2., duración 4 años a contar de la fecha de su suscripción. Suscribe don Jaime Bertín Valenzuela, Alcalde de Osorno.

Comodato Precario de Bien Inmueble ubicado en intersección de calle 12 de Octubre N° 1370 Población Quinto Centenario, lote 6, ciudad y comuna de Osorno, suscrito con el Comité de Desarrollo Social V Centenario, suscrita el día 13 de Mayo de 2014, con una superficie 1.415,50 mts2. Suscribe don Jaime Bertín Valenzuela, Alcalde de Osorno.

Comodato Precario de Bien Inmueble ubicado en intersección de calle 12 de Octubre N°1370 Población Quinto Centenario, lote 6, ciudad y comuna de Osorno, suscrito con el Comité de Desarrollo Social V Centenario, el día 13 de Mayo de 2014, con una superficie 1.415,50 mts2. Suscribe don Jaime Bertín Valenzuela, Alcalde de Osorno.

Modifica Comodato de Bien Inmueble retazo de terreno que forma parte de bien raíz de mayor cabida ubicado dentro del denominado Parque Cuarto Centenario, ciudad y comuna de Osorno, suscrito con Radio Club Catástrofes y Emergencias, suscrito el día 28 de Febrero del 2014. Suscribe don Jaime Bertín Valenzuela, Alcalde de Osorno.

Comodato Precario de Bien Inmueble ubicado en calle Cesar Ercilla N°255, ciudad y comuna de Osorno, suscrito con la Agrupación de Futbolistas Eleuterio Ramírez, suscrito el día 28 de Febrero de 2014. Suscribe don Jaime Bertín Valenzuela, Alcalde de Osorno.

Comodato Precario de Bien Inmueble ubicado en sitio o lote N°10 Manzana 37 Población San Maximiliano Kolbe, ciudad y comuna de Osorno, suscrito con la Junta de Vecinos N° 22 San Maximiliano Kolbe, suscrito el día 21 de Enero de 2014. Suscribe don Jaime Bertín Valenzuela, Alcalde de Osorno.

Comodato Precario de Bien Inmueble retazo de terreno ubicado en plano subdivisión N°352 B-01 lote N°1, ciudad y comuna de Osorno, suscrito con el Hogar Dame Tu Mano, suscrito el día 01 de Febrero de 2014, con una superficie 488,90 mts<sup>2</sup>. Suscribe don Jaime Bertín Valenzuela, Alcalde de Osorno.

Comodato Precario de Bien Inmueble lote denominado equipamiento ubicado en Villa Atlántico, ciudad y comuna de Osorno, suscrito con el Centro de Apoyo Familiar y el Conjunto Folclórico Bailando Para Chile, suscrito el día 16 de Enero de 2014, con una superficie 477,50 mts<sup>2</sup>. Suscribe don Jaime Bertín Valenzuela, Alcalde de Osorno.

Comodato Precario de Bien Inmueble denominado Lote V, ubicado en Pasaje Schilling N°1815, ciudad y comuna de Osorno, suscrito con la Asociación de Futbolistas Rahue Bajo suscrito el día 13 de Enero de 2014, con una superficie 33.829,50 mts<sup>2</sup>., duración 4 años a contar de la fecha de su suscripción. Suscribe don Jaime Bertín Valenzuela, Alcalde de Osorno.



## CONVENIOS AÑO 2014

### ENERO

FECHA: 31.01.2014

TIPO DE CONVENIO: PRESTAMO DE USO TEMPORAL Y GRATUITO

INSTITUCION O PERSONA: JUAN REBOLLEDO OLIVAREZ

DETALLE: PRESTAMO DE 01 BASTÓN POR SEIS MESES

FECHA: 31.01.2014

TIPO DE CONVENIO: PRESTACION DE SERVICIOS

INSTITUCION O PERSONA: JUAN SANCHEZ SANCHEZ

DETALLE: LABORES DE INSTRUCTOR DE ESCUELA DE FÚTBOL.

FECHA: 31.01.2014

TIPO DE CONVENIO: PRESTACION DE SERVICIOS

INSTITUCION O PERSONA: OMAR VALENZUELA SANTANA

DETALLE: LABORES DE INSTRUCTOR DE KAYAK

FECHA: 31.01.2014

TIPO DE CONVENIO: PRESTACION DE SERVICIOS

INSTITUCION O PERSONA: MICHAEL RUIS PEREZ

DETALLE: LABORES DE INSTRUCTOR ESCUELA DE BASQUETBOL

FECHA: 31.01.2014

TIPO DE CONVENIO: PRESTACION DE SERVICIOS

INSTITUCION O PERSONA: YESSICA CATALAN OJEDA

DETALLE: LABORES DE INSTRUCTOR ESCUELA DE NATACIÓN

FECHA: 31.01.2014  
TIPO DE CONVENIO: PRESTACION DE SERVICIOS  
INSTITUCION O PERSONA: VALENTINA OYARZUN HERNANDEZ  
DETALLE: LABORES INSTRUCTOR ESCUELA DE NATACIÓN

FECHA: 31.01.2014  
TIPO DE CONVENIO: CONVENIO DE COLABORACIÓN  
INSTITUCION O PERSONA: ASOCIACIÓN DE PROFESIONALES Y  
TECNICOS MUNICIPALES DE OSORNO.  
DETALLE: INGRESO A PISCINA MUNICIPAL UBICADA EN PARQUE  
CHUYACA.

FECHA: 31.01.2014  
TIPO DE CONVENIO: PRESTACIÓN DE SERVICIOS  
INSTITUCION O PERSONA: LUIS ATENCIO ATENCIO  
DETALLE: LABORES COMO MONITOR DE AEROBICA Y BAILE  
ENTRETENIDO.

FECHA: 31.01.2014  
TIPO DE CONVENIO: PRESTACION DE SERVICIOS  
INSTITUCION O PERSONA: HERNÁN RIOS MANRIQUEZ  
DETALLE: LABORES DE INSTRUCTOR ESCUELA DE TENIS.

FECHA: 31.01.2014  
TIPO DE CONVENIO: PRESTACION DE SERVICIOS  
INSTITUCION O PERSONA: CARMEN SILVA ANDRADE  
DETALLE: LABORES COMO MONITOR DE AERÓBICA Y BAILE  
ENTRETENIDO

FECHA: 31.01.2014  
TIPO DE CONVENIO: PRESTACION DE SERVICIOS  
INSTITUCION O PERSONA: MARCO ELGUETA NEGRON  
DETALLE: ACTIVIDADES DEPORTIVAS Y RECREATIVAS  
CANDIDATAS A REINA Y REYES FEOS DEL FESTIVAL DE LA LECHE  
Y LA CARNE 2014.

FECHA: 31.01.2014  
TIPO DE CONVENIO: PRESTACION DE SERVICIOS  
INSTITUCION O PERSONA: FLORENTINO MATAMALA HERNANDEZ  
DETALLE: PRESENTACIÓN ARTÍSTICA SEMANA CANCURANA.

FECHA: 29.01.2014  
TIPO DE CONVENIO: CONVENIO  
INSTITUCION O PERSONA: CLUB DEPORTIVO AMTHAUER  
DETALLE: PRESTAMO DE CANCHA SINTÉTICA ESTADIO RUBEN  
MARCOS PERALTA.

FECHA: 29.01.2014  
TIPO DE CONVENIO: CONVENIO  
INSTITUCION O PERSONA: ASOCIACIÓN DE TENIS DE MESA  
OSORNO  
DETALLE: PRESTAMO GIMNASIO COMPLEJO DEPORTIVO RAHUE  
ALTO.

FECHA: 28.01.2014  
TIPO DE CONVENIO: CONVENIO  
INSTITUCION O PERSONA: LA IGLESIA PENTECOSTAL DE  
JESUCRISTO  
DETALLE: PRESTAMO GIMNASIO, 02 SALAS Y COMEDOR DEL  
LICEO RAHUE POR TALLERES BIBLICOS NACIONALES E  
INTERNACIONALES.

FECHA: 27.01.2014  
TIPO DE CONVENIO: CONVENIO  
INSTITUCION O PERSONA: ASOCIACIÓN DE FÚTBOL DE RAHUE  
DETALLE: PRESTAMO DE CANCHA SINTÉTICA ESTADIO ALBERTO  
ALLAIRE.

FECHA: 27.01.2014  
TIPO DE CONVENIO: CONVENIO PRESTACION DE SERVICIOS  
INSTITUCION O PERSONA: CRISTIAN JARA VIVES  
DETALLE: LABORES TÉCNICAS PROCESO DE CONSTRUCCIÓN  
OFICINA DE LA VIVIENDA.

FECHA: 27.01.2014  
TIPO DE CONVENIO: PRESTAMO DE USO TEMPORA Y GRATUITO  
INSTITUCION O PERSONA: MARIA RIOS LICANDEO  
DETALLE: PRESTAMO DE SILLA DE RUEDAS POR DOCE MESES.

FECHA: 27.01.2014  
TIPO DE CONVENIO: CONVENIO  
INSTITUCION O PERSONA: CLUB DEPORTIVO SOCIASL Y  
CULTURAL FEMENINO JUVENTUS  
DETALLE: PRESTAMO DE CANCHA SINTÉTICA COMPLEJO  
DEPORTIVO RAHUE ALTO.

FECHA: 24.01.2014  
TIPO DE CONVENIO: PRESTACIÓN DE SERVICIOS OCASIONALES  
INSTITUCION O PERSONA: HECTOR HUERTA GONZALEZ  
DETALLE: LABORES COMO JUEZ CORRIDA FAMILIAR OSORNO

FECHA: 24.01.2014  
TIPO DE CONVENIO: PRESTACIÓN DE SERVICIOS OCASIONALES  
INSTITUCION O PERSONA: MARCO ELGUETA NEGRON  
DETALLE: LABORES APOYO ORGANIZACIÓN CORRIDA FAMILIAR OSORNO.

FECHA: 24.01.2014  
TIPO DE CONVENIO: CONVENIO  
INSTITUCION O PERSONA: CANAL DEL COMITÉ OLIMPICO DE CHILE CDO  
DETALLE: EMITIR IMÁGENES DE LA COMUNA DE OSORNO AL INICIO DE CADA PARTIDO, DURANTE 30 SEGUNDOS.

FECHA: 24.01.2014  
TIPO DE CONVENIO: CONVENIO  
INSTITUCION O PERSONA: OSORNO MOTO CLUB  
DETALLE: PRESTAMO CANCHA N°4 Y PISTA MOTOCROSS VILLA OLIMPICA.

FECHA: 22.01.2014  
TIPO DE CONVENIO: CONVENIO  
INSTITUCION O PERSONA: ESCUELA DE FÚTBOL FORMATIVA TORITOS OSORNO  
DETALLE: PRESTAMO CANCHA SINTETICA COMPLEJO DEPORTIVO RAHUE ALTO.

FECHA: 22.01.2014  
TIPO DE CONVENIO: CONVENIO  
INSTITUCION O PERSONA: CLUB DEPORTIVO ADULTO VIDA SANA  
DETALLE: PRESTAMO BODEGA Y GIMNASIO MONUMENTAL MARIA GALLARDO.

FECHA: 22.01.2014  
TIPO DE CONVENIO: CONVENIO  
INSTITUCION O PERSONA: CLUB DE KEMPO KARATE SHINKAISHI  
DETALLE: PRESTAMO EX SALA DE PESAS MAS TATAMIS.

FECHA: 21.01.2014  
TIPO DE CONVENIO: CONVENIO  
INSTITUCION O PERSONA: PATRICIA SABEZ CAVAJAL Y PATRICIA  
SAEZ ALBORNOZ  
DETALLE: MONITORAS DE ARTE CREATIVO Y OTRAS  
ACTIVIDADES DIRIGIDAS A LA  
COMUNA.

FECHA: 21.01.2014  
TIPO DE CONVENIO: CONVENIO SERVICIOS OCASIONALES  
INSTITUCION O PERSONA: MILLARAY RUIZ MARCOS  
DETALLE: NÚMERO ARTÍSTICOS DEL SHOW EN FERIA  
GASTRONÓMICA FESTIVAL DE  
LA LECHE Y LA CARNE.

FECHA: 21.01.2014  
TIPO DE CONVENIO: CONVENIO PRESTACIÓN DE SERVICIOS  
INSTITUCION O PERSONA: RICHARD OYARZUN CARDENAS  
DETALLE: NÚMERO ARTÍSTICOS DEL SHOW EN FERIA  
GASTRONÓMICA FESTIVAL DE LA LECHE Y LA CARNE.

FECHA: 21.01.2014  
TIPO DE CONVENIO: CONVENIO PRESTACIÓN DE SERVICIOS  
INSTITUCION O PERSONA: RODRIGO VARGAS SANDOVAL  
DETALLE: NÚMERO ARTÍSTICOS DEL SHOW EN FERIA  
GASTRONÓMICA FESTIVAL DE LA LECHE Y LA CARNE.

FECHA: 21.01.2014  
TIPO DE CONVENIO: CONVENIO PRESTACIÓN DE SERVICIOS  
INSTITUCION O PERSONA: JOSE ATENCIO OYARZUN  
DETALLE: NÚMERO ARTÍSTICO DEL SHOW EN FERIA  
GASTRONÓMICA FESTIVAL DE LA LECHE Y LA CARNE.

FECHA: 21.01.2014  
TIPO DE CONVENIO: CONVENIO PRESTACIÓN DE SERVICIOS  
INSTITUCION O PERSONA: OLIVER KONOW GENHEIMER  
DETALLE: NÚMERO ARTÍSTICO DEL SHOW EN FERIA  
GASTRONÓMICA FESTIVAL DE LA LECHE Y LA CARNE.

FECHA: 21.01.2014  
TIPO DE CONVENIO: CONVENIO PRESTACIÓN DE SERVICIOS  
INSTITUCION O PERSONA: JUAN GONZALEZ SOTO  
DETALLE: NÚMERO ARTÍSTICO DEL SHOW EN FERIA  
GASTRONÓMICA FESTIVAL DE LA LECHE Y LA CARNE.

FECHA: 21.01.2014  
TIPO DE CONVENIO: CONVENIO PRESTACIÓN DE SERVICIOS  
INSTITUCION O PERSONA: GABRIEL GUZMAN PACHECO  
DETALLE: NÚMERO ARTÍSTICO DEL SHOW EN FERIA  
GASTRONÓMICA FESTIVAL DE LA LECHE Y LA CARNE.

FECHA: 21.01.2014  
TIPO DE CONVENIO: PRESTACIÓN DE SERVICIOS  
INSTITUCION O PERSONA: ROSAMEL PACHECO VERA  
DETALLE: NÚMERO ARTÍSTICO DEL SHOW EN FERIA  
GASTRONÓMICA FESTIVAL DE LA LECHE Y LA CARNE.

FECHA: 21.01.2014  
TIPO DE CONVENIO: PRESTACIÓN DE SERVICIOS  
INSTITUCION O PERSONA: CAMILO MARTINEZ MARTÍNEZ  
DETALLE: NÚMERO ARTÍSTICO DEL SHOW EN FERIA  
GASTRONÓMICA FESTIVAL DE LA LECHE Y LA CARNE.

FECHA: 21.01.2014  
TIPO DE CONVENIO: PRESTACIÓN DE SERVICIOS  
INSTITUCION O PERSONA: PEDRO RICOUZ MUÑOZ  
DETALLE: NÚMERO ARTÍSTICO DEL SHOW EN FERIA  
GASTRONÓMICA FESTIVAL DE  
LA LECHE Y LA CARNE.

FECHA: 21.01.2014  
TIPO DE CONVENIO: PRESTACIÓN DE SERVICIOS  
INSTITUCION O PERSONA: BERNARDO TORRES OYARZUN  
DETALLE: NÚMERO ARTÍSTICO DEL SHOW EN FERIA  
GASTRONÓMICA FESTIVAL DE LA LECHE Y LA CARNE.

FECHA: 21.01.2014  
TIPO DE CONVENIO: PRESTACIÓN DE SERVICIOS  
INSTITUCION O PERSONA: FERNANDO VARGAS TEREUCAN  
DETALLE: NÚMERO ARTÍSTICO DEL SHOW EN FERIA  
GASTRONÓMICA FESTIVAL DE LA LECHE Y LA CARNE.

FECHA: 21.01.2014  
TIPO DE CONVENIO: CONVENIO  
INSTITUCION O PERSONA: AGRUPACION JUVENIL FANTASIA DE  
LA CALLE  
DETALLE: PRÉSTAMO CANCHA SINTÉTICA COMPLEJO DEPORTIVO  
RAHUE ALTO.



FECHA: 20.01.2014  
TIPO DE CONVENIO: PRESTAMO USO PERSONAL TEMPORAL Y GRATUITO  
INSTITUCION O PERSONA: FRIDA MUÑOZ MUÑOZ  
DETALLE: PRESTAMO SILLA DE RUEDAS POR DOCE MESES.

FECHA: 20.01.2014  
TIPO DE CONVENIO: CONVENIO  
INSTITUCION O PERSONA: CLUB SOCIAL Y DEPORTIVO OSORNO BASQUETBOL  
DETALLE: PRESTAMO GIMNASIO MONUMENTAL MARIA GALLARDO.

FECHA: 20.01.2014  
TIPO DE CONVENIO: CONVENIO  
INSTITUCION O PERSONA: CLUB DEPORTIVO COLO COLO DE RAHUE  
DETALLE: PRESTAMO CANCHA SINTÉTICA ESTADIO ALBERTO ALLAIRE.

FECHA: 20.01.2014  
TIPO DE CONVENIO: CONVENIO  
INSTITUCION O PERSONA: ASOCIACIÓN ATLETICA OSORNO  
DETALLE: PRESTAMO PISTA ATLÉTICA, SALA DE REUNIONES, SALA DE KINESIOLOGÍA, SALA DE FOTOFINISH Y SALA DE MATERIALES VILLA OLIMPICA.

FECHA: 20.01.2014  
TIPO DE CONVENIO: CONVENIO  
INSTITUCION O PERSONA: CLUB DEPORTES SKRETING  
DETALLE: PRESTAMO CANCHA SINTÉTICA ESTADIO ALBERTO ALLAIRE.

FECHA: 20.01.2014  
TIPO DE CONVENIO: CONVENIO  
INSTITUCION O PERSONA: CLUB DEPORTIVO Y SOCIAL VISTA  
OESTE  
DETALLE: PRESTAMO CANCHA N°2 Y CAMARINES VILLA  
OLIMPICA.

FECHA: 20.01.2014  
TIPO DE CONVENIO: CONVENIO  
INSTITUCION O PERSONA: CLUB DEPORTIVO LA U DE CHILE  
DETALLE: PRESTAMO COMPLEJO DEPORTIVO RAHUE ALTO.

FECHA: 20.01.2014  
TIPO DE CONTRATO: CONVENIO  
INSTITUCION O PERSONA: CLUB DEPORTIVO AYEKAN  
DETALLE: PRESTAMO GIMNASIO PEDRO AGUIRRE CERDA.

FECHA: 20.01.2014  
TIPO DE CONVENIO: CONVENIO  
INSTITUCION O PERSONA: CLUB DEPORTIVO SOCIAL Y  
CULTURAL HOSPITAL SAN JOSE  
DETALLE: PRESTAMO GIMNASIO COMPLEJO DEPORTIVO RAHUE  
ALTO.

FECHA: 20.01.2014  
TIPO DE CONVENIO: CONVENIO  
INSTITUCION O PERSONA: SINDICATO DE TRABAJADORES  
INDEPENDIENTES  
TAXISTAS COLECTIVOS DE OSORNO  
DETALLE: PRESTAMO CANCHA SINTÉTICA COMPLEJO DEPORTIVO  
RAHUE ALTO.

FECHA: 20.01.2014  
TIPO DE CONVENIO: CONVENIO  
INSTITUCION O PERSONA: ASOCIACIÓN DE FÚTBOL VIEJOS  
CRAKS DE OVEJERIA  
DETALLE: PRESTAMO CANCHA SINTÉTICA COMPLEJO DEPORTIVO  
RAHUE ALTO.

FECHA: 20.01.2014  
TIPO DE CONVENIO: CONVENIO  
INSTITUCION O PERSONA: CLUB DEPORTIVO DE INTEGRACION  
SOCIAL Y CULTURAL REAL OSORNO  
DETALLE: PRESTAMO GIMNASIO LICEO DE RAHUE.

FECHA: 20.01.2014  
TIPO DE CONVENIO: CONVENIO  
INSTITUCION O PERSONA: CORPORACION CULTURAL DE  
OSORNO  
DETALLE: PRESTAMO PLAZA ARMAS, ESCENARIO MUNICIPAL, 56  
SILLAS, LOCUCIÓN, EMPALME ELECTRICO PARA CONCIERTO  
BANDA DEL EJERCITO DE CHILE.

FECHA: 20.01.2014  
TIPO DE CONVENIO: CONVENIO  
INSTITUCION O PERSONA: ASOCIACION DE FUTBOL FEMENINO  
AMATEUR OSORNO  
DETALLE: PRESTAMO CANCHA SINTÉTICA ESTADIO RUBEN  
MARCOS PERALTA CANCHA N°2 VILLA OLIMPICA.

FECHA: 20.01.2014  
TIPO DE CONVENIO: PRESTACION DE SERVICIOS OCASIONALES  
INSTITUCION O PERSONA: ANA TORRES REYES  
DETALLE: LABORES DE LIMPIEZA CANIL MUNICIPAL.

FECHA: 17.01.2014  
TIPO DE CONVENIO: CONVENIO  
INSTITUCION O PERSONA: CLUB DEPORTIVO Y SOCIAL ATENAS  
DETALLE: PRESTAMO GIMNASIO PEDRO AGUIRRE CERDA.

FECHA: 17.01.2014  
TIPO DE CONTRATO: CONVENIO PRESTACION DE SERVICIOS  
INSTITUCION O PERSONA: ASOCACION GREMIAL DE ARBITROS  
DE FUTBOL OSORNO  
DETALLE: SERVICIOS DE ARBITRAJE PARA COPA NARANJA 2014.

FECHA: 17.01.2014  
TIPO DE CONVENIO: CONVENIO  
INSTITUCION O PERSONA: ESCUELA DE FUTBOL TOROS DEL SUR  
DETALLE: PRESTAMO CANCHA SINTETICA COMPLEJO  
DEPORTIVO RAHUE ALTO.

FECHA: 17.01.2014  
TIPO DE CONVENIO: CONVENIO  
INSTITUCION O PERSONA: ASOCIACION DE JUDO OSORNO  
DETALLE: PRESTAMO SALA MULTIUSO GIMNASIO MARIA  
GALLARDO.

FECHA: 16.01.2014  
TIPO DE CONVENIO: CONVENIO  
INSTITUCION O PERSONA: AGRUPACION BATUKADA YAKUBA  
DETALLE: PRESTAMO INTERNADO DEL LICEO INDUSTRIAL 100  
PERSONAS PLAZUELA YUNGAY PARA CARNAVAL FUERZA  
TAMBOR 2014

FECHA: 16.01.2014  
TIPO DE CONVENIO: PRESTACION DE SERVICIOS  
INSTITUCION O PERSONA: IVANA BELLO SANDOVAL  
DETALLE: CONTROLADORA DE ENTRADAS DE PISCINA PARQUE  
PLEISTOCENICO.

FECHA: 16.01.2014  
TIPO DE CONVENIO: CONVENIO  
INSTITUCION O PERSONA: CENTRO DE SALUD FAMILIAR PAMPA  
ALEGRE  
DETALLE: PRESTAMO GIMNASIO DE ESCUELA ESPAÑA PARA  
ACTIVIDADES DEPORTIVAS.

FECHA: 16.01.2014  
TIPO DE CONTRATO: CONVENIO  
INSTITUCION O PERSONA: CLUB DEPORTIVO SOCIAL Y CULTURAL  
DEPROVEDUC OSORNO  
DETALLE: PRESTAMO GIMNASIO DE ESCUELA JUAN RICARDO  
SANCHEZ.

FECHA: 15.01.2014  
TIPO DE CONVENIO: CONVENIO DE COOPERACIÓN  
INSTITUCION O PERSONA: BENERO ARRIAGADA CAÑULEF  
DETALLE: ABASTECER DE AGUA POTABLE DURANTE EL AÑO A  
ESCUELA RURAL DE FORRAHUE Y ESTACIÓN MEDICA RURAL DE  
FORRAHUE.

FECHA: 15.01.2014  
TIPO DE CONVENIO: PRESTACION DE SERVICIOS OCASIONALES  
INSTITUCION O PERSONA: ERNA VEGA SANTANA  
DETALLE: LABORES DE ASEO EN BAÑOS,  
DUCHAS,LAVADERO,MANTENIMIENTO DE MESONES QUINCHO Y  
ASEO GENERAL CAMPING OLEGARIO MOHR.

FECHA: 14.01.2014

TIPO DE CONVENIO: PRESTACION DE SERVICIOS OCASIONALES

INSTITUCION O PERSONA: JOSE RODRIGUEZ RODRIGUEZ

DETALLE: RECOLECCION Y ENTREGA DE INFORMACIÓN  
GRABACION Y PUESTA EN ESCENA DE IMÁGENES Y LOCUCIÓN  
DIVERSAS ACTIVIDADES LOCALES.

FECHA: 14.01.2014

TIPO DE CONVENIO: PRESTACION DE SERVICIOS OCASIONALES

INSTITUCION O PERSONA: FAVIO MEDINA BARRA

DETALLE: RECOLECCION Y ENTREGA DE INFORMACIÓN  
GRABACION Y PUESTA EN ESCENA DE IMÁGENES Y LOCUCIÓN  
DIVERSAS ACTIVIDADES LOCALES.

FECHA: 14.01.2014

TIPO DE CONTRATO: PRESTAMO USO PERSONAL TEMPORAL Y  
GRATUITO

INSTITUCION O PERSONA: CARLOS PAREDES HUENCHUAN

DETALLE: PRESTAMO SILLA DE RUEDAS POR DOCE MESES.

FECHA: 14.01.2014

TIPO DE CONVENIO: PRESTACION DE SERVICIOS OCASIONALES

INSTITUCION O PERSONA: ALEX ALVARADO ALVAREZ

DETALLE: RECOLECCIÓN DE INFORMACIÓN, GRABACIÓN Y  
PUESTA EN ESCENA DE IMÁGENES Y AUDIO DE LAS DIVERSAS  
ACTIVIDADES DE INTERES LOCAL.

FECHA: 14.01.2014

TIPO DE CONVENIO: PRESTACION DE SERVICIOS OCASIONALES

INSTITUCION O PERSONA: DENIS ALVARADO MARTINEZ

DETALLE: RECOLECCIÓN DE INFORMACIÓN, GRABACIÓN Y PUESTA EN ESCENA DE IMÁGENES Y AUDIO DE LAS DIVERSAS ACTIVIDADES DE INTERES LOCAL.

FECHA: 14.01.2014

TIPO DE CONVENIO: PRESTAMO USO PERSONAL TEMPORAL Y GRATUITO

INSTITUCION O PERSONA: REBECA GUTIERREZ VALLETTE

DETALLE: PRESTAMO DE 1 SILLA DE RUEDAS POR DOCE MESES.

FECHA: 13.01.2014

TIPO DE CONTRATO: CONVENIO PRESTACIÓN DE SERVICIOS OCASIONALES

INSTITUCION O PERSONA: NELSON HERNANDEZ SANTANA

DETALLE: NÚMERO ARTÍSTICO DEL SCHOW EN PARQUE CHUYACA.

FECHA: 13.01.2014

TIPO DE CONVENIO: PRESTACIÓN DE SERVICIOS OCASIONALES

INSTITUCION O PERSONA: CAROLINA BECERRA ANGULO

DETALLE: NÚMERO ARTÍSTICO DEL SCHOW EN PARQUE CHUYACA.

FECHA: 13.01.2014

TIPO DE CONVENIO: PRESTACIÓN DE SERVICIOS OCASIONALES

INSTITUCION O PERSONA: CAMILO MARTINEZ MARTINEZ

DETALLE: NÚMERO ARTÍSTICO DEL SHOW EN PARQUE CHUYACA.

FECHA: 13.01.2014  
TIPO DE CONVENIO: PRESTACIÓN DE SERVICIOS OCASIONALES  
INSTITUCION O PERSONA: JAVIER GONZALEZ AGUILA  
DETALLE: NÚMERO ARTÍSTICO DEL SHOW EN PARQUE  
CHUYACA.

FECHA: 13.01.2014  
TIPO DE CONVENIO: PRESTACIÓN DE SERVICIOS OCASIONALES  
INSTITUCION O PERSONA: JOSE ATENCIO OYARZUN  
DETALLE: NÚMERO ARTÍSTICO SHOW EN PARQUE CHUYACA.

FECHA: 13.01.2014  
TIPO DE CONVENIO: PRESTACIÓN DE SERVICIOS OCASIONALES  
INSTITUCION O PERSONA: LEOPOLDO ALVAREZ NEIRA  
DETALLE: NÚMERO ARTÍSTICO DEL SCHOW EN PARQUE  
CHUYACA.

FECHA: 13.01.2014  
TIPO DE CONVENIO: CONVENIO  
INSTITUCION O PERSONA: KARIN SILVA SILVA  
DETALLE: MONITORA COMUNITARIA PROYECTO PLAN  
INTERVENCIÓN SOCIAL EN CONDOMINIOS DE VIVIENDAS  
TUTELADAS STOCK Y NUEVOS.

FECHA: 10.01.2014  
TIPO DE CONVENIO: CONVENIO  
INSTITUCION O PERSONA: AGRUPACION BUDISMO OSORNO  
DETALLE: PRESTAMO CENTRO CULTURAL PARA ACTIVIDADES DE  
FILOSOFIA BUDISTA Y MEDITACIÓN DIRIGIDOS A LA  
COMUNIDAD.



FECHA: 10.01.2014  
TIPO DE CONVENIO: CONVENIO  
INSTITUCION O PERSONA: LA AGRUPACION JUVENIL FANTASIA  
DE LA CALLE  
DETALLE: PRESTAMO GIMNASIO LICEO RAHUE APRA  
ENTRENAMIENTOS.

FECHA: 09.01.2014  
TIPO DE CONVENIO: CONVENIO COOPERACION  
INSTITUCION O PERSONA: CONSEJO PARA LA TRANSPARENCIA  
DETALLE: IMPLEMENTAR MODELO DE GESTIÓN EN  
TRANSPARENCIA MUNICIPAL EL PORTAL DE TRANSPARENCIA DEL  
ESTADO.

FECHA: 09.01.2014  
TIPO DE CONVENIO: CONVENIO  
INSTITUCION O PERSONA: CLUB ACTIVIDAD FISICA PAMPA  
ALEGRE  
DETALLE: PRESTAMO GIMNASIO ESCUELA JUAN RICARDO  
SANCHEZ PARA LA PRACTICA DE AEROBICA.

FECHA: 09.01.2014  
TIPO DE CONVENIO: CONVENIO  
INSTITUCION O PERSONA: CLUB DE CUECA RAHUE  
DETALLE: PRESTAMO PATIO CUBIERTO ESCUELA CLAUDIO ARRAU  
PARA ENSAYOS.

FECHA: 09.01.2014  
TIPO DE CONVENIO: PRESTACIÓN DE SERVICIOS OCASIONALES  
INSTITUCION O PERSONA: GLORIA MALDONADO KRAMM  
DETALLE: LABORES DE PLANTACIÓN Y MANTENCION GENERAL  
AREAS VERDES.

FECHA: 08.01.2014

TIPO DE CONVENIO: PRESTACIÓN DE SERVICIOS

INSTITUCION O PERSONA: PABLO CHACON MONSALVE

DETALLE: LABORES DE CARPINTERO PARA DEMARCACION VIDAL CON PINTURA ACRILICA, REPARACION E INSTALACION DE DEFENSAS CAMINERAS.

FECHA: 08.01.2014

TIPO DE CONVENIO: PRESTACIÓN DE SERVICIOS

INSTITUCION O PERSONA: FLAVIO MANRIQUEZ MONTES

DETALLE: LABORES DE AYUDANTE DE PINTOR PARA DEMARCACION VIDAL CON PINTURA ACRILICA, REPARACION E INSTALACION DE DEFENSAS CAMINERAS

FECHA: 08.01.2014

TIPO DE CONVENIO: PRESTACIÓN DE SERVICIOS

INSTITUCION O PERSONA: HERNÁN MALDONADO GUTIERREZ

DETALLE: LABORES DE SOLDADOR PARA DEMARCACION VIDAL CON PINTURA ACRILICA, REPARACION E INSTALACION DE DEFENSAS CAMINERAS.

FECHA: 08.01.2014

TIPO DE CONVENIO: PRESTACIÓN DE SERVICIOS

INSTITUCION O PERSONA: SERGIO CATRIYAO PAILAHUEQUE

DETALLE: LABORES DE SOLDADOR PARA DEMARCACION VIDAL CON PINTURA ACRILICA, REPARACION E INSTALACION DE DEFENSAS CAMINERAS.

FECHA: 08.01.2014  
TIPO DE CONVENIO: PRESTACIÓN DE SERVICIOS  
INSTITUCION O PERSONA: JAVIER MILLAN MOLINA  
DETALLE: LABORES AYUDANTE DE PINTOR PARA DEMARCACION VIDAL CON PINTURA ACRILICA, REPARACION E INSTALACION DE DEFENSAS CAMINERAS

FECHA: 08.01.2014  
TIPO DE CONVENIO: PRESTACIÓN DE SERVICIOS  
INSTITUCION O PERSONA: TOMAS MIRA CARCAMO  
DETALLE: LABORES AYUDANTE DE PINTOR PARA DEMARCACION VIDAL CON PINTURA ACRILICA, REPARACION E INSTALACION DE DEFENSAS CAMINERAS

FECHA: 08.01.2014  
TIPO DE CONVENIO: PRESTACIÓN DE SERVICIOS  
INSTITUCION O PERSONA: HECTOR MOLINA DE LA GUARDA  
DETALLE: LABORES AYUDANTE DE CARPINTERO PARA DEMARCACION VIDAL CON PINTURA ACRILICA, REPARACION E INSTALACION DE DEFENSAS CAMINERAS

FECHA: 08.01.2014  
TIPO DE CONVENIO: PRESTACIÓN DE SERVICIOS  
INSTITUCION O PERSONA: KARINA CABRERA ESTROZ  
DETALLE: LABORES DE PLANTACION Y MANTENCION GENERAL DE AREAS VERDES.

FECHA: 08.01.2014  
TIPO DE CONVENIO: PRESTACIÓN DE SERVICIOS  
INSTITUCION O PERSONA: DANILO CUIQUI LOAIZA  
DETALLE: APOYO TECNICO PROGRAMA HABITABILIDAD 2013.

FECHA: 08.01.2014  
TIPO DE CONVENIO: PRESTACIÓN DE SERVICIOS  
INSTITUCION O PERSONA: ROBERTO GALLARDO SILVA  
DETALLE: LABORES DE PLANTACION Y MANTENCION GENERAL  
DE AREAS VERDES

FECHA: 08.01.2014  
TIPO DE CONVENIO: PRESTACIÓN DE SERVICIOS  
INSTITUCION O PERSONA: RUBEN ALVAREZ NAVARRO  
DETALLE: LABORES DE PLANTACION Y MANTENCION GENERAL  
DE AREAS VERDES

FECHA: 08.01.2014  
TIPO DE CONVENIO: PRESTACIÓN DE SERVICIOS  
INSTITUCION O PERSONA: VICTOR ARELLANO JARAMILLO  
DETALLE: LABORES DE PLANTACION Y MANTENCION GENERAL  
DE AREAS VERDES

FECHA: 08.01.2014  
TIPO DE CONVENIO: PRESTACIÓN DE SERVICIOS OCASIONALES  
INSTITUCION O PERSONA: LIVIA VILLARROEL MARQUEZ  
DETALLE: LABORES DE PLANTACION Y MANTENCION GENERAL  
DE AREAS VERDES

FECHA: 08.01.2014  
TIPO DE CONVENIO: PRESTACIÓN DE SERVICIOS OCASIONALES  
INSTITUCION O PERSONA: MARIANA CARRERA VILLARROEL  
DETALLE: LABORES DE PLANTACION Y MANTENCION GENERAL  
DE AREAS VERDES

FECHA: 08.01.2014  
TIPO DE CONVENIO: PRESTACIÓN DE SERVICIOS OCASIONALES  
INSTITUCION O PERSONA: FRANCO REYES HERRERA  
DETALLE: LABORES DE PLANTACION Y MANTENCION GENERAL  
DE AREAS VERDES

FECHA: 08.01.2014  
TIPO DE CONVENIO: PRESTACIÓN DE SERVICIOS OCASIONALES  
INSTITUCION O PERSONA: ANDRES LOAIZA OJEDA  
DETALLE: LABORES DE PLANTACION Y MANTENCION GENERAL  
DE AREAS VERDES

FECHA: 08.01.2014  
TIPO DE CONVENIO: PRESTACIÓN DE SERVICIOS OCASIONALES  
INSTITUCION O PERSONA: MARIO RADDATZ CARRASCO  
DETALLE: LABORES DE PLANTACION Y MANTENCION GENERAL  
DE AREAS VERDES

FECHA: 08.01.2014  
TIPO DE CONVENIO: PRESTACIÓN DE SERVICIOS OCASIONALES  
INSTITUCION O PERSONA: VIVIANA AGÜERO SAEZ  
DETALLE: LABORES DE PLANTACION Y MANTENCION GENERAL  
DE AREAS VERDES

FECHA: 08.01.2014  
TIPO DE CONVENIO: PRESTACIÓN DE SERVICIOS OCASIONALES  
INSTITUCION O PERSONA: JOSE ABURTO GONZALEZ  
DETALLE: LABORES DE PLANTACION Y MANTENCION GENERAL  
DE AREAS VERDES

FECHA: 08.01.2014  
TIPO DE CONVENIO: PRESTACIÓN DE SERVICIOS OCASIONALES  
INSTITUCION O PERSONA: MARIA VASQUEZ MIRANDA  
DETALLE: LABORES DE PLANTACION Y MANTENCION GENERAL  
DE AREAS VERDES

FECHA: 08.01.2014  
TIPO DE CONVENIO: PRESTACIÓN DE SERVICIOS OCASIONALES  
INSTITUCION O PERSONA: PEDRO BORQUEZ CIFUENTES  
DETALLE: LABORES DE PLANTACION Y MANTENCION GENERAL  
DE AREAS VERDES

FECHA: 08.01.2014  
TIPO DE CONVENIO: PRESTACIÓN DE SERVICIOS OCASIONALES  
INSTITUCION O PERSONA: MARCELO OJEDA BAHAMONDE  
DETALLE: LABORES DE PLANTACION Y MANTENCION GENERAL  
DE AREAS VERDES

FECHA: 08.01.2014  
TIPO DE CONVENIO PRESTACIÓN DE SERVICIOS OCASIONALES  
INSTITUCION O PERSONA: ARODIS FAUNDEZ SALGADO  
DETALLE: LABORES DE PLANTACION Y MANTENCION GENERAL  
DE AREAS VERDES

FECHA: 08.01.2014  
TIPO DE CONVENIO PRESTACIÓN DE SERVICIOS OCASIONALES  
INSTITUCION O PERSONA: GLORIA GOMEZ FLORES  
DETALLE: LABORES DE PLANTACION Y MANTENCION GENERAL  
DE AREAS VERDES

FECHA: 08.01.2014  
TIPO DE CONVENIO: CONVENIO  
INSTITUCION O PERSONA: ANITA BERNIER VELASQUEZ  
DETALLE: LABORES DE APLICACIÓN FICHA PROTECCIÓN SOCIAL.

FECHA: 08.01.2014  
TIPO DE CONVENIO: CONVENIO  
INSTITUCION O PERSONA: CONSTANZA SALVO STUCKRATH  
DETALLE: LABORES DE APLICACIÓN FICHA PROTECCIÓN SOCIAL.

FECHA: 08.01.2014  
TIPO DE CONVENIO: CONVENIO  
INSTITUCION O PERSONA: ELENA CIFUENTES ORTIZ  
DETALLE: LABORES DE APLICACIÓN FICHA PROTECCIÓN SOCIAL.

FECHA: 08.01.2014  
TIPO DE CONVENIO: CONVENIO  
INSTITUCION O PERSONA: PATRICIA GARCES CERDA  
DETALLE: LABORES DE DIGITACIÓN DE MÓDULOS FRR.

FECHA: 08.01.2014  
TIPO DE CONVENIO: CONVENIO  
INSTITUCION O PERSONA: ANGELICA URIB RIVERA  
DETALLE: LABORES DE APLICACIÓN FICHA PROTECCIÓN SOCIAL.

FECHA: 08.01.2014  
TIPO DE CONVENIO SERVICIOS OCASIONALES  
INSTITUCION O PERSONA: MANUEL GUZMAN GUZMAN  
DETALLE: NÚMERO ARTÍSTICO SHOW EN PLAZA DE ARMAS.

FECHA: 07.01.2014  
TIPO DE CONVENIO SERVICIOS OCASIONALES  
INSTITUCION O PERSONA: VICTOR AGUAYO MULATO  
DETALLE: LABORES DE LIMPIEZA DEL CANIL MUNICIPAL Y OTRAS  
LABORES.

FECHA: 07.01.2014  
TIPO DE CONVENIO SERVICIOS OCASIONALES  
INSTITUCION O PERSONA: HECTOR URIBE SOLIS  
DETALLE: LABORES DE LIMPIEZA DE CANIL MUNICIPAL Y OTRAS  
ACTIVIDADES.

FECHA: 07.01.2014  
TIPO DE CONVENIO SERVICIOS OCASIONALES  
INSTITUCION O PERSONA: LORENA VENEGAS MUÑOZ  
DETALLE: LABORES DE LIMPIEZA DEL CANIL MUNICIPAL Y OTRAS  
LABORES.

FECHA: 07.01.2014  
TIPO DE CONVENIO SERVICIOS OCASIONALES  
INSTITUCION O PERSONA: ERWIN FERNANDEZ VALDERAS  
DETALLE: LABORES DE ACOPIO Y SELECCIÓN DE VIDRIOS  
CARTONES Y LATAS.

FECHA: 07.01.2014  
TIPO DE CONVENIO SERVICIOS OCASIONALES  
INSTITUCION O PERSONA: PEDRO BORQUEZ CIFUENTES  
DETALLE: LABORES DE PLANTACION Y MANTENCION GENERAL  
DE AREAS VERDES.



FECHA: 07.01.2014  
TIPO DE CONVENIO SERVICIOS OCASIONALES  
INSTITUCION O PERSONA: MANUEL CANQUIL NAIPIL  
DETALLE: LABORES DE ACOPIO Y SELECCIÓN DE VIDRIOS  
CARTONES Y LATAS.

FECHA: 07.01.2014  
TIPO DE CONVENIO SERVICIOS OCASIONALES  
INSTITUCION O PERSONA: VICTOR SILVA LLANCAR  
DETALLE: LABORES DE ACOPIO Y SELECCIÓN DE VIDRIOS  
CARTONES Y LATAS.

FECHA: 07.01.2014  
TIPO DE CONVENIO SERVICIOS OCASIONALES  
INSTITUCION O PERSONA: LUIS ALVAFREZ ALVARADO  
DETALLE: LABORES DE ACOPIO Y SELECCIÓN DE VIDRIOS  
CARTONES Y LATAS.

FECHA: 07.01.2014  
TIPO DE CONVENIO SERVICIOS OCASIONALES  
INSTITUCION O PERSONA: HUMBERTO NAIPIL OYARZUN  
DETALLE: LABORES DE ACOPIO Y SELECCIÓN DE VIDRIOS  
CARTONES Y LATAS.

FECHA: 07.01.2014  
TIPO DE CONVENIO SERVICIOS OCASIONALES  
INSTITUCION O PERSONA: MANUEL CANQUIL NAIPIL  
DETALLE: LABORES DE ACOPIO Y SELECCIÓN DE VIDRIOS  
CARTONES Y LATAS.

FECHA: 07.01.2014  
TIPO DE CONVENIO SERVICIOS OCASIONALES  
INSTITUCION O PERSONA: CRISTIAN BONTES OLAVARRIA  
DETALLE: LABORES DE ACOPIO Y SELECCIÓN DE VIDRIOS  
CARTONES Y LATAS.

FECHA: 07.01.2014  
TIPO DE CONVENIO SERVICIOS OCASIONALES  
INSTITUCION O PERSONA: JOSE POBLETE ANDRADE  
DETALLE: LABORES DE ACOPIO Y SELECCIÓN DE VIDRIOS  
CARTONES Y LATAS.

FECHA: 07.01.2014  
TIPO DE CONVENIO SERVICIOS OCASIONALES  
INSTITUCION O PERSONA: LUIS NAVARRO OBANDO  
DETALLE: LABORES DE ACOPIO Y SELECCIÓN DE VIDRIOS  
CARTONES Y LATAS.

FECHA: 07.01.2014  
TIPO DE CONVENIO SERVICIOS OCASIONALES  
INSTITUCION O PERSONA: HECTOR MARTINEZ ALVAREZ  
DETALLE: LABORES DE ACOPIO Y SELECCIÓN DE VIDRIOS  
CARTONES Y LATAS.

FECHA: 07.01.2014  
TIPO DE CONVENIO SERVICIOS OCASIONALES  
INSTITUCION O PERSONA: JOSE CARDENAS GONZALEZ  
DETALLE: LABORES DE ACOPIO Y SELECCIÓN DE VIDRIOS  
CARTONES Y LATAS.

FECHA: 07.01.2014  
TIPO DE CONVENIO SERVICIOS OCASIONALES  
INSTITUCION O PERSONA: JOSE CARRILLO CARRILLO  
DETALLE: LABORES DE ACOPIO Y SELECCIÓN DE VIDRIOS  
CARTONES Y LATAS.

FECHA: 07.01.2014  
TIPO DE CONVENIO SERVICIOS OCASIONALES  
INSTITUCION O PERSONA: VICTOR SILVA SOTO  
DETALLE: LABORES DE ACOPIO Y SELECCIÓN DE VIDRIOS  
CARTONES Y LATAS.

FECHA: 07.01.2014  
TIPO DE CONVENIO SERVICIOS OCASIONALES  
INSTITUCION O PERSONA: JUAN VEGA NAVARRETE  
DETALLE: LABORES DE ACOPIO Y SELECCIÓN DE VIDRIOS  
CARTONES Y LATAS.

FECHA: 07.01.2014  
TIPO DE CONVENIO SERVICIOS OCASIONALES  
INSTITUCION O PERSONA: VICTOR ABARZUA HUENCHUL  
DETALLE: LABORES DE ACOPIO Y SELECCIÓN DE VIDRIOS  
CARTONES Y LATAS.

FECHA: 07.01.2014  
TIPO DE CONVENIO SERVICIOS OCASIONALES  
INSTITUCION O PERSONA: LUIS AZOCAR SOTO  
DETALLE: LABORES DE ACOPIO Y SELECCIÓN DE VIDRIOS  
CARTONES Y LATAS.

FECHA: 07.01.2014  
TIPO DE CONVENIO SERVICIOS OCASIONALES  
INSTITUCION O PERSONA: GUSTAVO SILVESTRE BUSTOS  
DETALLE: LABORES DE ACOPIO Y SELECCIÓN DE VIDRIOS  
CARTONES Y LATAS.

FECHA: 07.01.2014  
TIPO DE CONVENIO SERVICIOS OCASIONALES  
INSTITUCION O PERSONA: MARGARITA MIRANDA GONZALEZ  
DETALLE: LABORES DE ACOPIO Y SELECCIÓN DE VIDRIOS  
CARTONES Y LATAS.

FECHA: 07.01.2014  
TIPO DE CONVENIO SERVICIOS OCASIONALES  
INSTITUCION O PERSONA: FABIAN SANDOVAL VELASQUEZ  
DETALLE: LABORES DE ACOPIO Y SELECCIÓN DE VIDRIOS  
CARTONES Y LATAS.

FECHA: 07.01.2014  
TIPO DE CONVENIO SERVICIOS OCASIONALES  
INSTITUCION O PERSONA: MANUEL RAMIREZ BRAVO  
DETALLE: LABORES DE ACOPIO Y SELECCIÓN DE VIDRIOS  
CARTONES Y LATAS.

FECHA: 07.01.2014  
TIPO DE CONVENIO SERVICIOS OCASIONALES  
INSTITUCION O PERSONA: ALFONSO ACUÑA ALVAREZ  
DETALLE: LABORES DE ACOPIO Y SELECCIÓN DE VIDRIOS  
CARTONES Y LATAS.

FECHA: 07.01.2014  
TIPO DE CONTRATO: CONVENIO SERVICIOS OCASIONALES  
INSTITUCION O PERSONA: DAGOBERTO CARDENAS GALLARDO  
DETALLE: LABORES DE ACOPIO Y SELECCIÓN DE VIDRIOS  
CARTONES Y LATAS.

FECHA: 07.01.2014  
TIPO DE CONVENIO SERVICIOS OCASIONALES  
INSTITUCION O PERSONA: GERARDO TRAFIAN VALDERAS  
DETALLE: LABORES DE ACOPIO Y SELECCIÓN DE VIDRIOS  
CARTONES Y LATAS.

FECHA: 07.01.2014  
TIPO DE CONVENIO SERVICIOS OCASIONALES  
INSTITUCION O PERSONA: JUAN GONZALEZ SALGADO  
DETALLE: LABORES DE ACOPIO Y SELECCIÓN DE VIDRIOS  
CARTONES Y LATAS.

FECHA: 07.01.2014  
TIPO DE CONVENIO SERVICIOS OCASIONALES  
INSTITUCION O PERSONA: JONATHAN ASENJO INZUNZA  
DETALLE: LABORES DE ACOPIO Y SELECCIÓN DE VIDRIOS  
CARTONES Y LATAS.

FECHA: 07.01.2014  
TIPO DE CONVENIO SERVICIOS OCASIONALES  
INSTITUCION O PERSONA: LUIS URIBE LORCA  
DETALLE: LABORES DE ACOPIO Y SELECCIÓN DE VIDRIOS  
CARTONES Y LATAS.

FECHA: 07.01.2014  
TIPO DE CONVENIO SERVICIOS OCASIONALES  
INSTITUCION O PERSONA: MARCO FICA VILLARROEL  
DETALLE: LABORES DE ACOPIO Y SELECCIÓN DE VIDRIOS  
CARTONES Y LATAS.

FECHA: 07.01.2014  
TIPO DE CONVENIO SERVICIOS OCASIONALES  
INSTITUCION O PERSONA: LUIS FUENTES PEREZ  
DETALLE: LABORES DE ACOPIO Y SELECCIÓN DE VIDRIOS  
CARTONES Y LATAS.

FECHA: 07.01.2014  
TIPO DE CONVENIO SERVICIOS OCASIONALES  
INSTITUCION O PERSONA: VICTOR MILANCA RUBIO  
DETALLE: LABORES DE ACOPIO Y SELECCIÓN DE VIDRIOS  
CARTONES Y LATAS.

FECHA: 07.01.2014  
TIPO DE CONVENIO SERVICIOS OCASIONALES  
INSTITUCION O PERSONA: PATRICIO JARAMILLO AROS  
DETALLE: LABORES DE ACOPIO Y SELECCIÓN DE VIDRIOS  
CARTONES Y LATAS.

FECHA: 07.01.2014  
TIPO DE CONVENIO SERVICIOS OCASIONALES  
INSTITUCION O PERSONA: LUIS QUEUTRE ORTIZ  
DETALLE: LABORES DE ACOPIO Y SELECCIÓN DE VIDRIOS  
CARTONES Y LATAS.

FECHA: 07.01.2014  
TIPO DE CONVENIO SERVICIOS OCASIONALES  
INSTITUCION O PERSONA: LUIS VERA ANDRADE  
DETALLE: LABORES DE ACOPIO Y SELECCIÓN DE VIDRIOS  
CARTONES Y LATAS.

FECHA: 07.01.2014  
TIPO DE CONVENIO SERVICIOS OCASIONALES  
INSTITUCION O PERSONA: CRISTIAN ROZAS VIDAL  
DETALLE: LABORES DE ACOPIO Y SELECCIÓN DE VIDRIOS  
CARTONES Y LATAS.

FECHA: 07.01.2014  
TIPO DE CONVENIO SERVICIOS OCASIONALES  
INSTITUCION O PERSONA: LUIS BORQUEZ TOLEDO  
DETALLE: LABORES DE ACOPIO Y SELECCIÓN DE VIDRIOS  
CARTONES Y LATAS.

FECHA: 07.01.2014  
TIPO DE CONVENIO SERVICIOS OCASIONALES  
INSTITUCION O PERSONA: PATRICIO ARAVENA RAUQUE  
DETALLE: LABORES DE ACOPIO Y SELECCIÓN DE VIDRIOS  
CARTONES Y LATAS.

FECHA: 07.01.2014  
TIPO DE CONVENIO SERVICIOS OCASIONALES  
INSTITUCION O PERSONA: EDUARDO MATAMALA ELGUETA  
DETALLE: LABORES DE ACOPIO Y SELECCIÓN DE VIDRIOS  
CARTONES Y LATAS.

FECHA: 07.01.2014  
TIPO DE CONVENIO SERVICIOS OCASIONALES  
INSTITUCION O PERSONA: JUAN ROSALES MUÑOZ  
DETALLE: LABORES DE ACOPIO Y SELECCIÓN DE VIDRIOS  
CARTONES Y LATAS.

FECHA: 07.01.2014  
TIPO DE CONVENIO SERVICIOS OCASIONALES  
INSTITUCION O PERSONA: JOSE CARREÑO PAILAMILLA  
DETALLE: LABORES DE ACOPIO Y SELECCIÓN DE VIDRIOS  
CARTONES Y LATAS.

FECHA: 07.01.2014  
TIPO DE CONVENIO SERVICIOS OCASIONALES  
INSTITUCION O PERSONA: MAICOL VILLARROEL VILLARROEL  
DETALLE: LABORES DE ACOPIO Y SELECCIÓN DE VIDRIOS  
CARTONES Y LATAS.

FECHA: 07.01.2014  
TIPO DE CONVENIO SERVICIOS OCASIONALES  
INSTITUCION O PERSONA: ALFRODIN ROJAS PICHUN  
DETALLE: LABORES LIMPIEZA DE CANALES, VARILLO DE  
RESUMIDEROS Y OTROS.

FECHA: 07.01.2014  
TIPO DE CONVENIO SERVICIOS OCASIONALES  
INSTITUCION O PERSONA: ESTEBAN GONALEZ HERRERA  
DETALLE: LABORES LIMPIEZA DE CANALES, VARILLO DE  
RESUMIDEROS Y OTROS.



FECHA: 07.01.2014  
TIPO DE CONVENIO SERVICIOS OCASIONALES  
INSTITUCION O PERSONA: JUAN DIAZ ROJEL  
DETALLE: LABORES DE MANTENCIÓN Y CONSTRUCCIÓN DE MOBILIARIO URBANO, CONSTRUCCIÓN DE JUEGOS INFANTILES, INSTALACIÓN MÁQUINAS DE EJERCICIOS PINTURA MOBILIARIO PLAZAS, PARQUES Y DEMAS BIENES MUNICIPALES.

FECHA: 07.01.2014  
TIPO DE CONVENIO SERVICIOS OCASIONALES  
INSTITUCION O PERSONA: LUIS DEL RIO NUÑEZ  
DETALLE: LABORES LIMPIEZA DE CANALES, VARILLO DE RESUMIDEROS Y OTROS.

FECHA: 07.01.2014  
TIPO DE CONVENIO SERVICIOS OCASIONALES  
INSTITUCION O PERSONA: MARCO CATALAN INAYAO  
DETALLE: LABORES LIMPIEZA DE CANALES, VARILLO DE RESUMIDEROS Y OTROS.

FECHA: 07.01.2014  
TIPO DE CONVENIO SERVICIOS OCASIONALES  
INSTITUCION O PERSONA: JAVIER BURGOS GAVILAN  
DETALLE: LABORES LIMPIEZA DE CANALES, VARILLO DE RESUMIDEROS Y OTROS.

FECHA: 07.01.2014  
TIPO DE CONTRATO: CONVENIO SERVICIOS OCASIONALES  
INSTITUCION O PERSONA: HARDY DIAZ SALDAÑA  
DETALLE: LABORES LIMPIEZA DE CANALES, VARILLO DE RESUMIDEROS Y OTROS.

FECHA: 07.01.2014

TIPO DE CONVENIO SERVICIOS OCASIONALES

INSTITUCION O PERSONA: EDUARDO CAUCAO MOYANO

DETALLE: LABORES DE MANTENCIÓN Y CONSTRUCCIÓN DE MOBILIARIO URBANO, CONSTRUCCIÓN DE JUEGOS INFANTILES, INSTALACIÓN MÁQUINAS DE EJERCICIOS, PINTURA MOBILIARIO PLAZAS, PARQUES Y DEMAS BIENES MUNICIPALES.

FECHA: 07.01.2014

TIPO DE CONVENIO SERVICIOS OCASIONALES

INSTITUCION O PERSONA: ALEJANDRO BARRIENTOS JARAMILLO

DETALLE: LABORES DE MANTENCIÓN Y CONSTRUCCIÓN DE MOBILIARIO URBANO, CONSTRUCCIÓN DE JUEGOS INFANTILES, INSTALACIÓN MÁQUINAS DE EJERCICIOS, PINTURA MOBILIARIO PLAZAS, PARQUES Y DEMAS BIENES MUNICIPALES.

FECHA: 07.01.2014

TIPO DE CONVENIO SERVICIOS OCASIONALES

INSTITUCION O PERSONA: CLAUDIO BAHAMONDE BAHAMONDE

DETALLE: LABORES DE MANTENCIÓN Y CONSTRUCCIÓN DE MOBILIARIO URBANO, CONSTRUCCIÓN DE JUEGOS INFANTILES, INSTALACIÓN MÁQUINAS DE EJERCICIOS, PINTURA MOBILIARIO PLAZAS, PARQUES Y DEMAS BIENES MUNICIPALES.

FECHA: 07.01.2014

TIPO DE CONVENIO SERVICIOS OCASIONALES

INSTITUCION O PERSONA: JOEL ANTIPAS SANTIBAÑEZ

DETALLE: LABORES DE MANTENCIÓN Y CONSTRUCCIÓN DE MOBILIARIO URBANO, CONSTRUCCIÓN DE JUEGOS INFANTILES, INSTALACIÓN MÁQUINAS DE EJERCICIOS, PINTURA MOBILIARIO PLAZAS, PARQUES Y DEMAS BIENES MUNICIPALES.

FECHA: 07.01.2014  
TIPO DE CONVENIO SERVICIOS OCASIONALES  
INSTITUCION O PERSONA: DORAMA NAUTO JELDRES  
DETALLE: LABORES DE MANTENCIÓN Y CONSTRUCCIÓN DE MOBILIARIO URBANO, CONSTRUCCIÓN DE JUEGOS INFANTILES, INSTALACIÓN MÁQUINAS DE EJERCICIOS, PINTURA MOBILIARIO PLAZAS, PARQUES Y DEMAS BIENES MUNICIPALES.

FECHA: 07.01.2014  
TIPO DE CONVENIO SERVICIOS OCASIONALES  
INSTITUCION O PERSONA: CRISTIAN LOPEZ MANCILLA  
DETALLE: NÚMERO ARTÍSTICO PARA REALIZACIÓN DE SHOW EN PLAZA DE ARMAS.

FECHA: 07.01.2014  
TIPO DE CONVENIO SERVICIOS OCASIONALES  
INSTITUCION O PERSONA: KARINA SCHEEL CARDENAS  
DETALLE: NÚMERO ARTÍSTICO PARA REALIZACIÓN DE SHOW EN PLAZA DE ARMAS.

FECHA: 07.01.2014  
TIPO DE CONVENIO SERVICIOS OCASIONALES  
INSTITUCION O PERSONA: JOSE VARGAS NAVARRO  
DETALLE: LABORES DE MANTENCIÓN Y CONSTRUCCIÓN DE MOBILIARIO URBANO, CONSTRUCCIÓN DE JUEGOS INFANTILES, INSTALACIÓN MÁQUINAS DE EJERCICIOS, PINTURA MOBILIARIO PLAZAS, PARQUES Y DEMAS BIENES MUNICIPALES.

FECHA: 07.01.2014

TIPO DE CONVENIO SERVICIOS OCASIONALES

INSTITUCION O PERSONA: IVAN SALDAÑA MUÑOZ

DETALLE: LABORES DE MANTENCIÓN Y CONSTRUCCIÓN DE MOBILIARIO URBANO, CONSTRUCCIÓN DE JUEGOS INFANTILES, INSTALACIÓN MÁQUINAS DE EJERCICIOS, PINTURA MOBILIARIO PLAZAS, PARQUES Y DEMAS BIENES MUNICIPALES.

FECHA: 07.01.2014

TIPO DE CONVENIO SERVICIOS OCASIONALES

INSTITUCION O PERSONA: MARCO MUÑOZ NAUTO

DETALLE: LABORES DE MANTENCIÓN Y CONSTRUCCIÓN DE MOBILIARIO URBANO, CONSTRUCCIÓN DE JUEGOS INFANTILES, INSTALACIÓN MÁQUINAS DE EJERCICIOS, PINTURA MOBILIARIO PLAZAS, PARQUES Y DEMAS BIENES MUNICIPALES.

FECHA: 07.01.2014

TIPO DE CONVENIO SERVICIOS OCASIONALES

INSTITUCION O PERSONA: CARLOS MENA RIOS

DETALLE: LABORES DE MANTENCIÓN Y CONSTRUCCIÓN DE MOBILIARIO URBANO, CONSTRUCCIÓN DE JUEGOS INFANTILES, INSTALACIÓN MÁQUINAS DE EJERCICIOS, PINTURA MOBILIARIO PLAZAS, PARQUES Y DEMAS BIENES MUNICIPALES.

FECHA: 07.01.2014

TIPO DE CONVENIO SERVICIOS OCASIONALES

INSTITUCION O PERSONA: IVAN LORCA ALVARADO

DETALLE: LABORES DE MANTENCIÓN Y CONSTRUCCIÓN DE MOBILIARIO URBANO, CONSTRUCCIÓN DE JUEGOS INFANTILES, INSTALACIÓN MÁQUINAS DE EJERCICIOS, PINTURA MOBILIARIO PLAZAS, PARQUES Y DEMAS BIENES MUNICIPALES.

FECHA: 07.01.2014  
TIPO DE CONVENIO SERVICIOS OCASIONALES  
INSTITUCION O PERSONA: MARCELO NEGRON KUSCHEL  
DETALLE: LABORES DE ANIMACIÓN EN SHOW REALIZADO EN  
PLAZA DE ARMAS

FECHA: 07.01.2014  
TIPO DE CONVENIO SERVICIOS OCASIONALES  
INSTITUCION O PERSONA: RENATO SANCHEZ MULCHI  
DETALLE: NÚMERO ARTISTICO DE SHOW REALIZADO EN PLAZA  
DE ARMAS.

FECHA: 07.01.2014  
TIPO DE CONVENIO SERVICIOS OCASIONALES  
INSTITUCION O PERSONA: JAVIER AVILA FLORES  
DETALLE: NÚMERO ARTISTICO EN SHOW REALIZADO EN PLAZA  
DE ARMAS.

FECHA: 06.01.2014  
TIPO DE CONVENIO: CONVENIO  
INSTITUCION O PERSONA: SUBCOMISARIA ITY Y CARRETERAS  
OSORNO, CARABINEROS DE OSORNO  
DETALLE: PRESTAMO DE GIMNASIO DE LA ESCUELA ESPAÑA  
PARA ACTIVIDADES DE ACONDICIONAMIENTO FISICO.

FECHA: 06.01.2014  
TIPO DE CONVENIO: CONVENIO  
INSTITUCION O PERSONA: CORPORACION CULTURAL DE  
OSORNO  
DETALLE: PRESTAMO DE 300 SILLAS Y 2 BUSES DAEM POR  
FESTIVAL LOCAL.

FECHA: 06.01.2014  
TIPO DE CONVENIO: CONVENIO  
INSTITUCION O PERSONA: AGRUPACION GIMNASIA VIDA PLENA  
DETALLE: PRESTAMO GIMNASIO MUNICIPAL PEDRO AGUIRRE  
CERDA.

FECHA: 02.01.2014  
TIPO DE CONVENIO: COOPERACION  
INSTITUCION O PERSONA: TESORERIA PROVINCIAL DE OSORNO  
DETALLE: COBRO DE IMPUESTO TERRITORIAL FACILITA  
VEHICULO, CHOFER Y FUNCIONARIO PARA APOYO.

FECHA: 02.01.2014  
TIPO DE CONVENIO SERVICIOS OCASIONALES  
INSTITUCION O PERSONA: VICTOR SILVA MUÑOZ  
DETALLE: MANTENIMIENTO DE CALZADAS URBANAS Y  
CALLEJONES RURALES DE LA COMUNA.

FECHA: 02.01.2014  
TIPO DE CONVENIO SERVICIOS OCASIONALES  
INSTITUCION O PERSONA: JUAN PAILLACHEO REYES  
DETALLE: MANTENIMIENTO DE CALZADAS URBANAS Y  
CALLEJONES RURALES DE LA COMUNA.

FECHA: 02.01.2014  
TIPO DE CONTRATO: CONVENIO SERVICIOS OCASIONALES  
INSTITUCION O PERSONA: ELIAS LORCA JARAMILLO  
DETALLE: MANTENIMIENTO DE CALZADAS URBANAS Y  
CALLEJONES RURALES DE LA COMUNA.

FECHA: 02.01.2014  
TIPO DE CONVENIO SERVICIOS OCASIONALES  
INSTITUCION O PERSONA: CRISOSTO DELGADO ARRIAGADA  
DETALLE: MANTENIMIENTO DE CALZADAS URBANAS Y  
CALLEJONES RURALES DE LA COMUNA.

FECHA: 02.01.2014  
TIPO DE CONVENIO SERVICIOS OCASIONALES  
INSTITUCION O PERSONA: SERGIO DIAZ RIVAS  
DETALLE: MANTENIMIENTO DE CALZADAS URBANAS Y  
CALLEJONES RURALES DE LA COMUNA.

FECHA: 02.01.2014  
TIPO DE CONVENIO SERVICIOS OCASIONALES  
INSTITUCION O PERSONA: CARLOS FIGUEROA LOPEZ  
DETALLE: MANTENIMIENTO DE CALZADAS URBANAS Y  
CALLEJONES RURALES DE LA COMUNA.

FECHA: 02.01.2014  
TIPO DE CONVENIO SERVICIOS OCASIONALES  
INSTITUCION O PERSONA: MANUEL SALAZAR OLIVARES  
DETALLE: MANTENIMIENTO DE CALZADAS URBANAS Y  
CALLEJONES RURALES DE LA COMUNA.

FECHA: 02.01.2014  
TIPO DE CONVENIO SERVICIOS OCASIONALES  
INSTITUCION O PERSONA: JOSE QUEZADA MUÑOZ  
DETALLE: MANTENIMIENTO DE CALZADAS URBANAS Y  
CALLEJONES RURALES DE LA COMUNA.

FECHA: 02.01.2014  
TIPO DE CONVENIO SERVICIOS OCASIONALES  
INSTITUCION O PERSONA: FRANCISCO PANES MALDONADO  
DETALLE: MANTENIMIENTO DE CALZADAS URBANAS Y  
CALLEJONES RURALES DE LA COMUNA.

FECHA: 02.01.2014  
TIPO DE CONVENIO SERVICIOS OCASIONALES  
INSTITUCION O PERSONA: ARNOLDO PAILLAHUEQUE GONZALEZ  
DETALLE: MANTENIMIENTO DE CALZADAS URBANAS Y  
CALLEJONES RURALES DE LA COMUNA.

FECHA: 0201.2014  
TIPO DE CONVENIO SERVICIOS OCASIONALES  
INSTITUCION O PERSONA: JOSE AZOCAR HUAITRO  
DETALLE: MANTENIMIENTO DE CALZADAS URBANAS Y  
CALLEJONES RURALES DE LA COMUNA.

FECHA: 0201.2014  
TIPO DE CONVENIO SERVICIOS OCASIONALES  
INSTITUCION O PERSONA: CARLOS FIGUEROA LORCA  
DETALLE: MANTENIMIENTO DE CALZADAS URBANAS Y  
CALLEJONES RURALES DE LA COMUNA.

FECHA: 0201.2014  
TIPO DE CONVENIO SERVICIOS OCASIONALES  
INSTITUCION O PERSONA: LUIS VILLARROEL VILLANUEVA  
DETALLE: MANTENIMIENTO DE CALZADAS URBANAS Y  
CALLEJONES RURALES DE LA COMUNA.



FECHA: 0201.2014  
TIPO DE CONVENIO SERVICIOS OCASIONALES  
INSTITUCION O PERSONA: FLAMINIO ATENCIO MOLINA  
DETALLE: MANTENIMIENTO DE CALZADAS URBANAS Y  
CALLEJONES RURALES DE LA COMUNA.

FECHA: 0201.2014  
TIPO DE CONVENIO SERVICIOS OCASIONALES  
INSTITUCION O PERSONA: RICARDO GOMEZ MIRANDA  
DETALLE: MANTENIMIENTO DE CALZADAS URBANAS Y  
CALLEJONES RURALES DE LA COMUNA.

FECHA: 0201.2014  
TIPO DE CONVENIO SERVICIOS OCASIONALES  
INSTITUCION O PERSONA: JUAN RODRIGUEZ POFFALD  
DETALLE: MANTENIMIENTO DE CALZADAS URBANAS Y  
CALLEJONES RURALES DE LA COMUNA.

FECHA: 02.01.2014  
TIPO DE CONVENIO: CONVENIO SERVICIOS  
INSTITUCION O PERSONA: ANGELO QUINCHALEF PINOL  
DETALLE: LABORES TECNICAS Y LABORES ADMINISTRATIVAS  
PROPIAS DEL PROCESO DE CONSTRUCCION OFICINA DE LA  
VIVIENDA.

FECHA: 02.01.2014  
TIPO DE CONVENIO SERVICIOS OCASIONALES  
INSTITUCION O PERSONA: ANDRES GARRIDO MARTINEZ  
DETALLE: LABORES DE GASFITER, MANTENIMIENTO DE  
INFRAESTRUCTURA MUNICIPALES DE LA COMUNA.

FECHA: 02.01.2014  
TIPO DE CONVENIO SERVICIOS OCASIONALES  
INSTITUCION O PERSONA: JOSE HUETRO PEDREROS  
DETALLE: LABORES DE SOLDADOR MANTENIMIENTO DE BIENES  
MUNICIPALES.

FECHA: 02.01.2014  
TIPO DE CONVENIO SERVICIOS OCASIONALES  
INSTITUCION O PERSONA: JUAN PAREDES PAREDES  
DETALLE: LABORES DE SUPERVISOR MANTENIMIENTO DE BIENES  
MUNICIPALES.

FECHA: 02.01.2014  
TIPO DE CONVENIO SERVICIOS OCASIONALES  
INSTITUCION O PERSONA: MANUEL MORH VILLALOBOS  
DETALLE: LABORES DE CARPINERO MANTENIMIENTO DE BIENES  
MUNICIPALES.

FECHA: 02.01.2014  
TIPO DE CONVENIO SERVICIOS OCASIONALES  
INSTITUCION O PERSONA: JOSE ARDENAS LATORRE  
DETALLE: LABORES DE CARPINTERO MANTENIMIENTO DE BIENES  
MUNICIPALES.

FECHA: 02.01.2014  
TIPO DE CONVENIO SERVICIOS OCASIONALES  
INSTITUCION O PERSONA: JUAN MANCILLA GUARDA  
DETALLE: LABORES DE CARPINTERO MANTENIMIENTO DE BIENES  
MUNICIPALES.

FECHA: 02.01.2014  
TIPO DE CONVENIO SERVICIOS OCASIONALES  
INSTITUCION O PERSONA: CARLOS SEGOVIA GUTIERREZ  
DETALLE: LABORES DE CARPINTERO MANTENIMIENTO DE BIENES MUNICIPALES.

FECHA: 02.01.2014  
TIPO DE CONVENIO SERVICIOS OCASIONALES  
INSTITUCION O PERSONA: RAMON GODOY SEPULVEDA  
DETALLE: LABORES DE CARPINTERO MANTENIMIENTO DE BIENES MUNICIPALES.

FECHA: 02.01.2014  
TIPO DE CONVENIO SERVICIOS OCASIONALES  
INSTITUCION O PERSONA: MANUEL RETAMALES CATRILEF  
DETALLE: LABORES DE MANTENIMIENTO DE CALZADAS URBANAS Y CALLEJONES RURALES DE LA COMUNA.

FECHA: 02.01.2014  
TIPO DE CONVENIO SERVICIOS OCASIONALES  
INSTITUCION O PERSONA: CARLOS DIAZ SOLIS  
DETALLE: LABORES DE MANTENIMIENTO DE CALZADAS URBANAS Y CALLEJONES RURALES DE LA COMUNA.

FECHA: 02.01.2014  
TIPO DE CONVENIO SERVICIOS OCASIONALES  
INSTITUCION O PERSONA: LUIS NAGUIL HUEICHIAN  
DETALLE: LABORES DE CARPINTERO MANTENIMIENTO DE BIENES MUNICIPALES.

FECHA: 02.01.2014  
TIPO DE CONVENIO SERVICIOS OCASIONALES  
INSTITUCION O PERSONA: LEONCIO NUÑEZ JARA  
DETALLE: LABORES DE PINTOR MANTENIMIENTO DE BIENES  
MUNICIPALES.

## **FEBRERO**

FECHA: 21.02.2014  
TIPO DE CONVENIO: MODIFICA CONVENIO  
INSTITUCION O PERSONA: AGENCIA MASSMEDIOS  
DETALLE: PRESTAMO GIMNASIO MARIA GALLARDO PARA EVENTO  
DE ZUMBA.

FECHA: 21.02.2014  
TIPO DE CONVENIO: CONVENIO  
INSTITUCION O PERSONA: FEDERACION DE BASQUETBOL DE  
CHILE FEDACHILE  
DETALLE: PRESTAMO GIMNASIO MARIA GALLARDO Y ALBERGUE  
DEPORTIVO.

FECHA: 21.02.2014  
TIPO DE CONVENIO: CONVENIO  
INSTITUCION O PERSONA: JUNTA DE VECINOS N°4 BELLAVISTA  
DETALLE: PRESTAMO ESTADIO ALBERTO ALLAIRE PARA  
ACTIVIDADES DEPORTIVAS.

FECHA: 21.02.2014  
TIPO DE CONVENIO: CONVENIO  
INSTITUCION O PERSONA: LIGA DE BASQUETBOL LABORAL OSORNO  
DETALLE: PRESTAMO GIMNASIO PEDRO AGUIRRE CERDA PARA ACTIVIDADES DEPORTIVAS.

FECHA: 21.02.2014  
TIPO DE CONVENIO: CONVENIO  
INSTITUCION O PERSONA: SUSANA CANCINO DIAZ  
DETALLE: LABORES COMO PROFESIONAL PSICOSOCIAL IMO - SENCE

FECHA: 21.02.2014  
TIPO DE CONVENIO: CONVENIO  
INSTITUCION O PERSONA: CARLOS URIBE SOTO  
DETALLE: GESTOR TERRITORIAL PROGRAMA FORTALECIMIENTO OMIL 2014.

FECHA: 21.02.2014  
TIPO DE CONVENIO SERVICIOS OCASIONALES  
INSTITUCION O PERSONA: CLODOMIRO MUÑOZ PALACIOS  
DETALLE: LABORES DE ACOPIO Y SELECCIÓN DE VIDRIOS, CARTONES Y LATAS.

FECHA: 21.02.2014  
TIPO DE CONVENIO SERVICIOS OCASIONALES  
INSTITUCION O PERSONA: CAREN SANTIBAÑEZ BLAÑA  
DETALLE: LABORES DE ARBITRAJE CAMPEONATO ZONAL SUR CHUYACA OSORNO.

FECHA: 21.02.2014  
TIPO DE CONVENIO: CONVENIO  
INSTITUCION O PERSONA: ISABEL CANALES PINUER  
DETALLE: LABORES DE APOYO ADMINISTRATIVO PROGRAMA  
FORTALECIMIENTO  
OMIL 2014.

FECHA: 19.02.2014  
TIPO DE CONVENIO: CONVENIO  
INSTITUCION O PERSONA: CLUB DEPORTIVO CASINO SOL  
OSORNO  
DETALLE: PRESTAMO CANCHA SINTETICA ESTADIO ALBERTO  
ALLAIRE.

FECHA: 17.02.2014  
TIPO DE CONVENIO: CONVENIO  
INSTITUCION O PERSONA: CLUB DEPORTIVO SOCIAL Y  
CULTURAL OSORNO ATLETICO  
DETALLE: PRESTAMO CANCHA N°2 VILLA OLIMPICA Y  
CAMARINES.

FECHA: 12.02.2014  
TIPO DE CONVENIO: CONVENIO  
INSTITUCION O PERSONA: AGRUPACION DE SKATE VICARIUS  
DETALLE: PRESTAMO CANCHA DE BABY FÚTBOL VILLA  
OLIMPICA.

FECHA: 12.02.2014  
TIPO DE CONVENIO USO PERSONAL, TEMPORAL Y GRATUITO  
INSTITUCION O PERSONA: LUCIO SANTANA CONA  
DETALLE: PRESTAMO 1 SILLA DE RUEDAS POR 12 MESES.

FECHA: 12.02.2014  
TIPO DE CONVENIO: CONVENIO  
INSTITUCION O PERSONA: CONSEJO LOCAL DE DEPORTES  
DETALLE: PRESTAMO ESTADIO RUBEN MARCOS PERALTA.

FECHA: 11.02.2014  
TIPO DE CONTRATO: ANEXO CONVENIO  
INSTITUCION O PERSONA: EMILIA ESPINOZA VEGA  
DETALLE: LOS GASTOS A HONORARIOS DERIVADOS SERAN  
IMPUTADOS A LA CUENTA PROGRAMA ACOMPAÑAMIENTO  
SOCIO LABORAL.

FECHA: 11.02.2014  
TIPO DE CONVENIO: ANEXO CONVENIO  
INSTITUCION O PERSONA: CAROLINA OJEDA BARRIENTOS  
DETALLE: LOS GASTOS A HONORARIOS DERIVADOS SERAN  
IMPUTADOS A LA CUENTA PROGRAMA ACOMPAÑAMIENTO  
PSICOSOCIAL.

FECHA: 11.02.2014  
TIPO DE CONVENIO: ANEXO CONVENIO  
INSTITUCION O PERSONA: MARCELO LESPAL TRARO  
DETALLE: LOS GASTOS A HONORARIOS DERIVADOS SERAN  
IMPUTADOS A LA CUENTA PROGRAMA ACOMPAÑAMIENTO  
PSICOSOCIAL.

FECHA: 11.02.2014  
TIPO DE CONVENIO: ANEXO CONVENIO  
INSTITUCION O PERSONA: CAROLINA SALAZAR SAAVEDRA  
DETALLE: LOS GASTOS A HONORARIOS DERIVADOS SERAN  
IMPUTADOS A LA CUENTA PROGRAMA ACOMPAÑAMIENTO  
PSICOSOCIAL.

FECHA: 11.02.2014  
TIPO DE CONVENIO ANEXO CONVENIO  
INSTITUCION O PERSONA: GERARDO MATAMALA GALALRDO  
DETALLE: LOS GASTOS A HONORARIOS DERIVADOS SERAN  
IMPUTADOS A LA CUENTA PROGRAMA ACOMPAÑAMIENTO  
PSICOSOCIAL.

FECHA: 11.02.2014  
TIPO DE CONVENIO: ANEXO CONVENIO  
INSTITUCION O PERSONA: SINDY FLORES RODRIGUEZ  
DETALLE: LOS GASTOS A HONORARIOS DERIVADOS SERAN  
IMPUTADOS A LA CUENTA PROGRAMA ACOMPAÑAMIENTO  
PSICOSOCIAL.

FECHA: 11.02.2014  
TIPO DE CONVENIO: ANEXO CONVENIO  
INSTITUCION O PERSONA: LUIS SANHUEZA HENROQUEZ  
DETALLE: LOS GASTOS A HONORARIOS DERIVADOS SERAN  
IMPUTADOS A LA CUENTA PROGRAMA ACOMPAÑAMIENTO  
PSICOSOCIAL.

FECHA: 11.02.2014  
TIPO DE CONVENIO: ANEXO CONVENIO  
INSTITUCION O PERSONA: LUIS SOLIS VALENZUELA  
DETALLE: LOS GASTOS A HONORARIOS DERIVADOS SERAN  
IMPUTADOS A LA CUENTA PROGRAMA ACOMPAÑAMIENTO  
PSICOSOCIAL.



FECHA: 11.02.2014  
TIPO DE CONVENIO: ANEXO CONVENIO  
INSTITUCION O PERSONA: DEYANIRA FUENTES GATICA  
DETALLE: LOS GASTOS A HONORARIOS DERIVADOS SERAN  
IMPUTADOS A LA CUENTA PROGRAMA ACOMPAÑAMIENTO  
PSICOSOCIAL.

FECHA: 11.02.2014  
TIPO DE CONVENIO: ANEXO CONVENIO  
INSTITUCION O PERSONA: KARIN REIHER LAGOS  
DETALLE: LOS GASTOS A HONORARIOS DERIVADOS SERAN  
IMPUTADOS A LA CUENTA PROGRAMA ACOMPAÑAMIENTO  
PSICOSOCIAL.

FECHA: 11.02.2014  
TIPO DE CONVENIO: ANEXO CONVENIO  
INSTITUCION O PERSONA: JUAN MANQUEL NAGUIL  
DETALLE: LOS GASTOS A HONORARIOS DERIVADOS SERAN  
IMPUTADOS A LA CUENTA PROGRAMA ACOMPAÑAMIENTO  
PSICOSOCIAL.

FECHA: 11.02.2014  
TIPO DE CONVENIO: ANEXO CONVENIO  
INSTITUCION O PERSONA: KARINA PINTO GONZALEZ  
DETALLE: LOS GASTOS A HONORARIOS DERIVADOS SERAN  
IMPUTADOS A LA CUENTA PROGRAMA ACOMPAÑAMIENTO  
PSICOSOCIAL.

FECHA: 11.02.2014  
TIPO DE CONVENIO: ANEXO CONVENIO  
INSTITUCION O PERSONA: CRISTIAN MOREIRA DELGADO  
DETALLE: LOS GASTOS A HONORARIOS DERIVADOS SERAN  
IMPUTADOS A LA CUENTA PROGRAMA ACOMPAÑAMIENTO  
PSICOSOCIAL.

FECHA: 11.02.2014  
TIPO DE CONVENIO: ANEXO CONVENIO  
INSTITUCION O PERSONA: YANET MONTOYA MONTANAREZ  
DETALLE: LOS GASTOS A HONORARIOS DERIVADOS SERAN  
IMPUTADOS A LA CUENTA PROGRAMA ACOMPAÑAMIENTO  
PSICOSOCIAL.

FECHA: 11.02.2014  
TIPO DE CONVENIO: ANEXO CONVENIO  
INSTITUCION O PERSONA: CRISTIAN BAEZ CASTRO  
DETALLE: LOS GASTOS A HONORARIOS DERIVADOS SERAN  
IMPUTADOS A LA CUENTA PROGRAMA ACOMPAÑAMIENTO  
PSICOSOCIAL.

FECHA: 11.02.2014  
TIPO DE CONVENIO: ANEXO CONVENIO  
INSTITUCION O PERSONA: DANIEL PEREIRA VENEGAS  
DETALLE: LOS GASTOS A HONORARIOS DERIVADOS SERAN  
IMPUTADOS A LA CUENTA PROGRAMA ACOMPAÑAMIENTO  
SOCIO LABORAL.

FECHA: 11.02.2014  
TIPO DE CONVENIO: ANEXO CONVENIO  
INSTITUCION O PERSONA: PAMELA HERNANDEZ HERNANDEZ  
DETALLE: LOS GASTOS A HONORARIOS DERIVADOS SERAN  
IMPUTADOS A LA CUENTA PROGRAMA ACOMPAÑAMIENTO  
SOCIO LABORAL.

FECHA: 11.02.2014  
TIPO DE CONVENIO: ANEXO CONVENIO  
INSTITUCION O PERSONA:  
DETALLE: LOS GASTOS A HONORARIOS DERIVADOS SERAN  
IMPUTADOS A LA CUENTA PROGRAMA ACOMPAÑAMIENTO  
SOCIO LABORAL.

FECHA: 11.02.2014  
TIPO DE CONVENIO: ANEXO CONVENIO  
INSTITUCION O PERSONA: CLAUDIA URIBE ALVARADO  
DETALLE: LOS GASTOS A HONORARIOS DERIVADOS SERAN IMPUTADOS A LA CUENTA PROGRAMA ACOMPAÑAMIENTO SOCIO LABORAL.

FECHA: 11.02.2014  
TIPO DE CONVENIO: ANEXO CONVENIO  
INSTITUCION O PERSONA: MARCELA CATALAN HIDALGO  
DETALLE: LOS GASTOS A HONORARIOS DERIVADOS SERAN IMPUTADOS A LA CUENTA PROGRAMA ACOMPAÑAMIENTO SOCIO LABORAL.

FECHA: 07.02.2014  
TIPO DE CONVENIO: SERVICIOS OCASIONALES  
INSTITUCION O PERSONA: ASOCIACION GREMIAL DE ARBITROS DE FUTBOL OSORNO  
DETALLE: LABORES DE ARBITRAJE CAMPEONATO BABY FUTBOL.

FECHA: 07.02.2014  
TIPO DE CONVENIO SERVICIOS OCASIONALES  
INSTITUCION O PERSONA: CRISTOFER CASTEBLANCO GONZALEZ  
DETALLE: LABORES COMO MONITOR DE ACTIVIDADES DEPORTIVAS RECREATIVAS MUESTRA COSTUMBRISTAS RURAL Y OLIMPIADAS RURALES.

FECHA: 07.02.2014  
TIPO DE CONVENIO SERVICIOS OCASIONALES  
INSTITUCION O PERSONA: OMAR VALENZUELA SANTANA  
DETALLE: LABORES COMO MONITOR DE ACTIVIDADES DEPORTIVAS RECREATIVAS MUESTRA COSTUMBRISTAS RURAL Y OLIMPIADAS RURALES.

FECHA: 07.02.2014  
TIPO DE CONVENIO SERVICIOS OCASIONALES  
INSTITUCION O PERSONA: ERWIN VARGAS CORONADO  
DETALLE: LABORES COMO MONITOR DE ACTIVIDADES  
DEPORTIVAS RECREATIVAS MUESTRA COSTUMBRISTAS RURAL Y  
OLIMPIADAS RURALES.

FECHA: 07.02.2014  
TIPO DE CONVENIO SERVICIOS OCASIONALES  
INSTITUCION O PERSONA: PEDRO BARRIA GONZALEZ  
DETALLE: JUEZ DE RAYUELA Y CONFECCION DE CANCHAS DE  
RAYUELA EN MUESTRA COSTUMBRISTAS RURAL Y OLIMPIADAS  
RURALES.

FECHA: 07.02.2014  
TIPO DE CONVENIO SERVICIOS OCASIONALES  
INSTITUCION O PERSONA: JOHAN PHILLIPP PACHECO  
DETALLE: LABORES COMO MONITOR DE ACTIVIDADES  
DEPORTIVAS RECREATIVAS MUESTRA COSTUMBRISTAS RURAL Y  
OLIMPIADAS RURALES.

FECHA: 07.02.2014  
TIPO DE CONVENIO: CONVENIO  
INSTITUCION O PERSONA: MINISTERIO INTERNACIONAL  
EVANGELICO PRODIGIOS SEÑALES Y MILAGROS  
DETALLE: PRESTAMO SALA DE ESCUELA JUAN RICARDO SANCHEZ  
PARA REUNIONES.

FECHA: 07.02.2014  
TIPO DE CONVENIO SERVICIOS OCASIONALES  
INSTITUCION O PERSONA: ALEXIS ROJAS ORTEGA  
DETALLE: LABORES COMO MONITOR DE ACTIVIDADES  
DEPORTIVAS RECREATIVAS MUESTRA COSTUMBRISTAS RURAL Y  
OLIMPIADAS RURALES.

FECHA: 07.02.2014  
TIPO DE CONVENIO SERVICIOS OCASIONALES  
INSTITUCION O PERSONA: SANDRA IGOR HUENOSUMUY  
DETALLE: LABORES COMO COORDINADORA ACTIVIDADES  
DEPORTIVAS RECREATIVAS MUESTRA COSTUMBRISTAS RURAL Y  
OLIMPIDAS RURALES.

FECHA: 07.02.2014  
TIPO DE CONVENIO SERVICIOS OCASIONALES  
INSTITUCION O PERSONA: ELVIS ALTAMIRANO MIRANDA  
DETALLE: LABORES COMO MONITOR DE ACTIVIDADES  
DEPORTIVAS RECREATIVAS MUESTRA COSTUMBRISTAS RURAL Y  
OLIMPIADAS RURALES.

FECHA: 07.02.2014  
TIPO DE CONVENIO SERVICIOS OCASIONALES  
INSTITUCION O PERSONA: MARCO ELGUETA NEGRON  
DETALLE: LABORES COMO MONITOR DE ACTIVIDADES  
DEPORTIVAS RECREATIVAS MUESTRA COSTUMBRISTAS RURAL Y  
OLIMPIADAS RURALES.

FECHA: 07.02.2014  
TIPO DE CONVENIO SERVICIOS OCASIONALES  
INSTITUCION O PERSONA: ROXANA VERA PURRAY  
DETALLE: LABORES COMO MONITOR DE ACTIVIDADES  
DEPORTIVAS RECREATIVAS MUESTRA COSTUMBRISTAS RURAL Y  
OLIMPIADAS RURALES.

FECHA: 05.02.2014  
TIPO DE CONVENIO: CONVENIO  
INSTITUCION O PERSONA: KARINA MARTINEZ CRDENAS  
DETALLE: LABORES DE APLICACIÓN DE FICHA PROTECCIÓN  
SOCIAL.

FECHA: 05.02.2014  
TIPO DE CONVENIO: CONVENIO  
INSTITUCION O PERSONA: PATRICIA GARCES CERDA  
DETALLE: LABORES DE ADIGITACIÓN MODULOS FRR.

FECHA: 05.02.2014  
TIPO DE CONVENIO: CONVENIO  
INSTITUCION O PERSONA: ANITA BERNIER VELASQUEZ  
DETALLE: LABORES DE APLICACIÓN DE FICHA PROTECCIÓN SOCIAL.

FECHA: 05.02.2014  
TIPO DE CONVENIO: CONVENIO  
INSTITUCION O PERSONA: CLUB DEPORTIVO DE INTEGRACION SOCIAL Y CUTURAL REAL OSORNO  
DETALLE: PRESTAMO MULTICANCHA SINTETICA VILLA OLIMPICA.

FECHA: 04.02.2014  
TIPO DE CONVENIO: SERVICIOS OCASIONALES  
INSTITUCION O PERSONA: VICTOR SILVA SOTO  
DETALLE: LABORES DE LIMPIEZA CONTENEDORES CLOSE Y OPEN TOP UBICADOS EN LA PROVINCIA DE OSORNO.

FECHA: 04.02.2014  
TIPO DE CONVENIO: SERVICIOS  
INSTITUCION O PERSONA: GLORIA RUIZ HERNANDEZ  
DETALLE: LABORES ADMINISTRATIVAS PROYECTO MANEJO INTEGRADO DE RESIDUOS SOLIDOS DE LA PROVINCIA DE OSORNO.

FECHA: 04.02.2014

TIPO DE CONVENIO: PRESTAMO USO PERSONAL TEMPORAL Y GRATUITO  
INSTITUCION O PERSONA: HECTOR SILVA ACUM  
DETALLE: PRESTAMO 2 BASTONES POR SEIS MESES.

FECHA: 04.02.2014

TIPO DE CONVENIO: CONVENIO  
INSTITUCION O PERSONA: AGENCIA MASSMEDIOS  
DETALLE: PRESTAMO GIMNASIO MONUMENTAL MARIA GALLARDO.

## MARZO

FECHA: 31.03.2014

TIPO DE CONVENIO: CONVENIO  
INSTITUCION O PERSONA: CLUB DEPORTIVO TRABUN  
DETALLE: PRESTAMO GIMNASIO ESCUELA LAGO RUPANCO PARA PRACTICA DEPORTIVA.

FECHA: 31.03.2014

TIPO DE CONVENIO: PRESTAMO USO PERSONAL TEMPORAL Y GRATUITO  
INSTITUCION O PERSONA: CARLOS MANSILLA MIRANDA  
DETALLE: PRESTAMO 1 SILLA DE RUEDAS POR 12 MESES.

FECHA: 31.03.2014

TIPO DE CONVENIO: CONVENIO  
INSTITUCION O PERSONA: GRUPO DE AUTOAYUDA RENACER  
DETALLE: PRESTAMO CENTRO CULTURAL DE FRANCKE PARA EFECTUAR MANUALIDADES.

FECHA: 31.03.2014  
TIPO DE CONVENIO: PRESTAMO USO PERSONAL TEMPORAL Y GRATUITO  
INSTITUCION O PERSONA: JUAN VARGAS MUÑOZ  
DETALLE: PRESTAMO 2 BASTONES POR SEIS MESES.

FECHA: 25.03.2014  
TIPO DE CONVENIO: CONVENIO  
INSTITUCION O PERSONA: ALIANZA DEPORTIVA 18 SEPTIEMBRE  
DETALLE: PRESTAMO GIMNASIO ESCUELA ESPAÑA PARA PRACTICA DEPORTIVA.

FECHA: 24.03.2014  
TIPO DE CONVENIO: CONVENIO  
INSTITUCION O PERSONA: ASOCIACION DE JUDO OSORNO  
DETALLE: PRESTAMO ALBERGUE VILLA OLIMPICA Y GIMNASIO MARIA GALLARDO POR CAMPEONATO BINACIONAL DE JUDO 2014.

FECHA: 21.03.2014  
TIPO DE CONVENIO: CONVENIO  
INSTITUCION O PERSONA: COMITÉ DE VIVIENDA FAMILIA PROACTIVA  
DETALLE: PRESTAMO CENTRO CULTURAL DE FRANCKE PARA REALIZAR REUNIONES.

FECHA: 21.03.2014  
TIPO DE CONVENIO: CONVENIO  
INSTITUCION O PERSONA: CENTRO DE FORMACION WASHINGTON OLIVERA  
DETALLE: PRESTAMO CANCHA SINTETICA ESTADIO RUBEN MARCOS Y CANCHAS COMPLEJO DEPORTIVO RAHUE ALTO PARA ENTRENAMIENTOS.



FECHA: 21.03.2014  
TIPO DE CONVENIO: CONVENIO  
INSTITUCION O PERSONA: CLUB DEPORTIVO RECREATIVO  
MUNICIPAL OSORNO  
RAMA BASQUETBOL  
DETALLE: PRESTAMO GIMNASIO PEDRO AGUIRRRE CERDA PARA  
PRACTICA DEPORTIVA.

FECHA: 21.03.2014  
TIPO DE CONVENIO: CONVENIO  
INSTITUCION O PERSONA: CLUB DEPORTIVO BERNARDO  
OHIGGINS  
DETALLE: PRESTAMO CANCHA N°2 VILLA OLPIMPICA PARA  
ENTRENAMIENTO.

FECHA: 21.03.2014  
TIPO DE CONVENIO: CONVENIO  
INSTITUCION O PERSONA: LIGA DEPORTIVA Y SOCIAL FUTBOLITO  
OSORNO  
DETALLE: PRESTAMO CANCHA ESTADIO RUBEN MARCOS Y CASA  
DEL DEPORTISTA PARA ACTIVIDADES DEPORTIVAS.

FECHA: 21.03.2014  
TIPO DE CONVENIO: CONVENIO  
INSTITUCION O PERSONA: ASOCIACION DE FUTBOLISTAS DE  
LOS BARRIOS DE RAHUE ALTO  
DETALLE: PRESTAMO CANCHA SINTETICA COMPLEJO DEPORTIVO  
DE RAHUE ALTO PARA PRÁCTICA DEPORTIVA.

FECHA: 21.03.2014  
TIPO DE CONVENIO: CONVENIO  
INSTITUCION O PERSONA: CLUB DEPORTIVO SOCIAL Y CULTURAL  
HOSPITAL SAN JOSE  
DETALLE: PRESTAMO CANCHA SINTETICA N°2 COMPLEJO  
DEPORTIVO VILLA OLIMPICA PARA PRÁCTICA DEPORTIVA.

FECHA: 21.03.2014  
TIPO DE CONVENIO: CONVENIO  
INSTITUCION O PERSONA: AGRUPACION DE MALABARISMO  
DEPORTIVO OSORNO  
DETALLE: PRESTAMO GIMNASIO COMPLEJO DEPORTIVO RAHUE  
ALTO PARA PRÁCTICA DEPORTIVA.

FECHA: 21.03.2014  
TIPO DE CONVENIO: RESTAMO PERSONAL TEMPORAL Y  
GRATUITO  
INSTITUCION O PERSONA: DORIANA GUZMAN AHENGO  
DETALLE: PRESTAMO 1 SILLA DE RUEDAS POR 12 MESES.

FECHA: 21.03.2014  
TIPO DE CONVENIO: CONVENIO  
INSTITUCION O PERSONA: HARDY PAREDES BARRERA  
DETALLE: PRESTAMO SALA DE BOXEO GIMNASIO MONUMENTAL  
MARIA GALLARDO PARA PRÁCTICA DEPORTIVA.

FECHA: 21.03.2014  
TIPO DE CONVENIO: CONVENIO  
INSTITUCION O PERSONA: CLUB DEPORTIVO DE LEVANTAMIENTO  
DE POTENCIA, HALTEROFILIA Y CULTURISMO LOS TOROS  
DETALLE: PRESTAMO SALA MULTIUSO GIMNASIO MONUMENTAL  
MARIA GALLARDO PARA PRÁCTICA DEPORTIVA.

FECHA: 21.03.2014  
TIPO DE CONVENIO SERVICIOS OCASIONALES  
INSTITUCION O PERSONA: JORGE RODRIGUEZ DONOSO  
DETALLE: LABORES COMO JUEZ DE ATLETISMO CORRIDA  
FAMILIAR SALUDABLE.

FECHA: 21.03.2014  
TIPO DE CONVENIO SERVICIOS OCASIONALES  
INSTITUCION O PERSONA: RODRIGO BORQUEZ CABRERA  
DETALLE: LABORES COMO JUEZ DE ATLETISMO CORRIDA  
FAMILIAR SALUDABLE.

FECHA: 21.03.2014  
TIPO DE CONVENIO SERVICIOS OCASIONALES  
INSTITUCION O PERSONA: SARA TEJEDA BARRIGA  
DETALLE: LABORES COMO JUEZ DE ATLETISMO CORRIDA  
FAMILIAR SALUDABLE.

FECHA: 21.03.2014  
TIPO DE CONVENIO SERVICIOS OCASIONALES  
INSTITUCION O PERSONA: MARTA HERRERA PUCHI  
DETALLE: LABORES COMO JUEZ DE ATLETISMO CORRIDA  
FAMILIAR SALUDABLE.

FECHA: 21.03.2014  
TIPO DE CONVENIO SERVICIOS OCASIONALES  
INSTITUCION O PERSONA: JUAN IBARRA LOPEZ  
DETALLE: LABORES COMO JUEZ DE ATLETISMO CORRIDA  
FAMILIAR SALUDABLE.

FECHA: 21.03.2014  
TIPO DE CONVENIO SERVICIOS OCASIONALES  
INSTITUCION O PERSONA: DANIELA GARRIDO SOTO  
DETALLE: LABORES COMO JUEZ DE ATLETISMO CORRIDA  
FAMILIAR SALUDABLE.

FECHA: 21.03.2014  
TIPO DE CONVENIO SERVICIOS OCASIONALES  
INSTITUCION O PERSONA: JORGE GALLARDO FUENTES  
DETALLE: LABORES COMO JUEZ DE ATLETISMO CORRIDA  
FAMILIAR SALUDABLE.

FECHA: 21.03.2014  
TIPO DE CONVENIO SERVICIOS OCASIONALES  
INSTITUCION O PERSONA: PABLO ARAYA MAUTZ  
DETALLE: LABORES COMO JUEZ DE ATLETISMO CORRIDA  
FAMILIAR SALUDABLE.

FECHA: 20.03.2014  
TIPO DE CONVENIO SERVICIOS OCASIONALES  
INSTITUCION O PERSONA: CARLOS JARAMILLO CARDENAS  
DETALLE: LABORES COMO JUEZ DE ATLETISMO CORRIDA  
REINALDO MARTIN.

FECHA: 19.03.2014  
TIPO DE CONVENIO: CONVENIO  
INSTITUCION O PERSONA: GRUPO DE AUTOAYUDA  
CONQUISTANDO EL HORIZONTES  
DETALLE: PRESTAMO CENTRO CULTURAL DE FRANCKE PARA  
TALLER DE MANUALIDADES.

FECHA: 19.03.2014  
TIPO DE CONVENIO: ANEXO CONVENIO SERVICIOS OCASIONALES  
INSTITUCION O PERSONA: CLAUDIA URIBE ALVARADO  
DETALLE: SE MODIFICA MONTO A CANCELAR COMO CONTRIBUCIÓN POR LOS SERVICIOS ENCOMENDADOS.

FECHA: 19.03.2014  
TIPO DE CONVENIO: ANEXO CONVENIO SERVICIOS OCASIONALES  
INSTITUCION O PERSONA: MARCELA CATALAN HIDALGO  
DETALLE: SE MODIFICA MONTO A CANCELAR COMO CONTRIBUCIÓN POR LOS SERVICIOS ENCOMENDADOS.

FECHA: 19.03.2014  
TIPO DE CONVENIO: ANEXO CONVENIO SERVICIOS OCASIONALES  
INSTITUCION O PERSONA: DANIEL PEREIRA VENEGAS  
DETALLE: SE MODIFICA MONTO A CANCELAR COMO CONTRIBUCIÓN POR LOS SERVICIOS ENCOMENDADOS.

FECHA: 19.03.2014  
TIPO DE CONVENIO: CONVENIO  
INSTITUCION O PERSONA: COLEGIO JUAN XXIII  
DETALLE: PRESTAMO GIMNASIO COMPLEJO DEPORTIVO RAHUE ALTO PARA LA PRÁCTICA DEPORTIVA.

FECHA: 18.03.2014  
TIPO DE CONVENIO: PRESTAMO PERSONAL, TEMPORAL Y GRATUITO  
INSTITUCION O PERSONA: PAMELA MAYORGA MAYORGA  
DETALLE: PRESTAMO DE 2 BASTONES POR PERIODO DE SEIS MESES.

FECHA: 14.03.2014  
TIPO DE CONVENIO: CONVENIO  
INSTITUCION O PERSONA: CARABINEROS DE CHILE, XA ZONA DE  
LOS LAGOS PREFECTURA N°4 OSORNO  
DETALLE: PRESTAMO CANCHA SINTETICA ESTADIO RUBEN  
MARCOS PARA LA PRACTICA DEPORTIVA.

FECHA: 13.03.2014  
TIPO DE CONVENIO: CONVENIO  
INSTITUCION O PERSONA: FUNDACION DE DAMAS DE BLANCO  
FILIAL OSORNO  
DETALLE: PRESTAMO CENTRO CULTURAL DE FRANCKE PARA  
EFECTUAR REUNIONES

FECHA: 13.03.2014  
TIPO DE CONVENIO: CONVENIO  
INSTITUCION O PERSONA: ASOCIACION INDIGENA CUIFI PUÑEN  
DETALLE: PRESTAMO CENTRO CULTURAL FRANCKE PARA  
EFECTUAR REUNIONES.

FECHA: 12.03.2014  
TIPO DE CONVENIO: CONVENIO  
INSTITUCION O PERSONA: NICOL CALFUNADO VIDAL  
DETALLE: APOYO TECNICO SOCIAL PROGRAMA HABITABILIDAD  
OSORNO 2013.

FECHA: 10.03.2014  
TIPO DE CONVENIO: CONVENIO  
INSTITUCION O PERSONA: GENDARMERIA DE CHILE  
DETALLE: AUSPICIO COBRO DERECHO DE ASEO ESPECIAL POR  
RETIRO BASURA.

FECHA: 10.03.2014  
TIPO DE CONVENIO: CONVENIO  
INSTITUCION O PERSONA: CLUB ADULTO MAYOR NUEVA  
ILUSIONES  
DETALLE: PRESTAMO SALA ESCUELA ANA AICHELE PARA  
REALIZAR REUNIONES Y TALLER A LA COMUNIDAD.

FECHA: 10.03.2014  
TIPO DE CONVENIO: CONVENIO  
INSTITUCION O PERSONA: ASOCIACION DE FUTBOL AMATEUR DE  
OSORNO  
DETALLE: PRESTAMO CANCHA SINTETICA ESTADIO RUBEN  
MARCOS PERALTA.

FECHA: 07.03.2014  
TIPO DE CONVENIO: PRESTACIÓN SERVICIOS OCASIONALES  
INSTITUCION O PERSONA: GIOVANNA UTRERAS UTRERAS  
DETALLE: LABORES COMO CONDUCTORA DEL CANAL  
PROGRAMA MATINAL.

FECHA: 07.03.2014  
TIPO DE CONVENIO: CONVENIO  
INSTITUCION O PERSONA: ASOCIACION DE GRUPOS  
FOLCLORICOS DE OSORNO  
DETALLE: PRESTAMO DEPENDENCIAS CASA DEL FOLCLOR PARA  
ENSAYOS.

FECHA: 06.03.2014  
TIPO DE CONVENIO: CONVENIO  
INSTITUCION O PERSONA: CLUB DE AEROICA OVEJERIA  
DETALLE: PRESTAMO GIMNASIO ESCUELA SUIZA PARA  
ACTIVIDADES DEPORTIVAS.

FECHA: 06.03.2014  
TIPO DE CONVENIO: CONVENIO COLABORACION  
INSTITUCION O PERSONA: UNION COMUNAL DE ADULTOS  
MAYORES  
DETALLE: INGRESO A PISCINA MUNICIPAL UBICADAS EN PARQUE  
CHUYACA CON TARIFA REBAJADA.

FECHA: 05.03.2014  
TIPO DE CONVENIO: ANEXO CONVENIO  
INSTITUCION O PERSONA: CLUB REHABILITADOR DE  
ALCOHOLICOS NVO.AMANECER  
DETALLE: SE AGREGA AL PROYECTO DENTRO DE LOS OBJETIVOS  
GASTO DE EMPALME MONOFÁSICO.

FECHA: 03.03.2014  
TIPO DE CONVENIO: CONVENIO  
INSTITUCION O PERSONA: CAROLINA HERNANDEZ GUZMAN  
DETALLE: LABORES DE APOYO PROFESIONAL PROGRAMA SENDA  
PREVIENE.

FECHA: 03.03.2014  
TIPO DE CONVENIO: CONVENIO  
INSTITUCION O PERSONA: ERICK MARTINEZ NETTIG  
DETALLE: LABORES DE COORDINADOR COMUNAL PROGRAMA  
SENDA PREVIENE.

## **ABRIL**

FECHA: 30.04.2014  
TIPO DE CONVENIO: CONVENIO  
INSTITUCION O PERSONA: LIGA DE FUTBOL FERROVIARIO  
DETALLE: PRESTAMO OFICINA Y SALA DE REUNIONES CASA DEL  
DEPORTISTA.



FECHA: 30.04.2014  
TIPO DE CONVENIO: CONVENIO  
INSTITUCION O PERSONA: ASOCIACION CENTRAL FUTBOL DE  
LOS BARRIOS  
DETALLE: PRESTAMO OFICINA DIRECTORIO Y OFICINA  
SECRETARIA DE CASA DEL DEPORTISTA.

FECHA: 30.04.2014  
TIPO DE CONVENIO: CONVENIO  
INSTITUCION O PERSONA: ESCUELA FORMATIVA DE FUTBOL  
TOROS DEL SUR  
DETALLE: PRESTAMO SALA DE REUNIONES CASA DEL  
DEPORTISTA.

FECHA: 30.04.2014  
TIPO DE CONVENIO: ANEXO CONVENIO  
INSTITUCION O PERSONA: ESCUELA DE BASQUETBOL ATENAS  
DETALLE: PRESTAMO GIMNASIO COMPLEJO DEPORTIVO DE  
RAHUE ALTO SE MODIFICAN LOS DIAS DE USO.

FECHA: 28.04.2014  
TIPO DE CONVENIO: ANEXO CONVENIO  
INSTITUCION O PERSONA: LUIS SANHUEZA HENRIQUEZ  
DETALLE: COMO CONTRIBUCION POR LOS SERVICIOS  
ENCOMENDADOS SE MODIFICA EL MONTO A CANCELAR.

FECHA: 26.04.2014  
TIPO DE CONVENIO: CONVENIO DE COLABORACION  
INSTITUCION O PERSONA: ALIANZA POR LA NUTRICION, SALUD Y  
BIENESTAR EN OSORNO  
DETALLE: DIFERENTES ACTIVIDADES EN BENEFICIO DE LA  
COMUNIDAD COMO VISITAS DEL NUTRIMOVIL DE NESTLE,  
IMPLEMENTACION DEL PROGRAMA NESTLE NIÑOS SALUDABLES,  
CICLO DE TALLERES DE COCINA Y ALIMENTACION.

FECHA: 25.04.2014

TIPO DE CONVENIO PRESTACION DE SERVICIOS OCASIONALES

INSTITUCION O PERSONA: HUMBERTO NAIPIL OYARZUN

DETALLE: LABORES DE LIMPIEZA, TRASLADOS Y REUBICACION DE MATERIAL QUE OBSTACULICE EL HERMOSEAMIENTO, PROGRAMA CIUDAD LIMPIA 2014.

FECHA: 25.04.2014

TIPO DE CONVENIO PRESTACION DE SERVICIOS OCASIONALES

INSTITUCION O PERSONA: JONATHAN ASENJO INZUNZA

DETALLE: LABORES DE LIMPIEZA, TRASLADOS Y REUBICACION DE MATERIAL QUE OBSTACULICE EL HERMOSEAMIENTO, PROGRAMA CIUDAD LIMPIA 2014.

FECHA: 24.04.2014

TIPO DE CONVENIO: CONVENIO

INSTITUCION O PERSONA: PARROQUIA SAN LEOPOLDO DE MANDIC FAMILIA EJE

DETALLE: PRESTAMO INTERNADO DE ESCUELA ANA AICHELE PARA ALOJAMIENTO POR ENCUENTRO DE JOVENES EN EL ESPIRITU.

FECHA: 21.04.2014

TIPO DE CONVENIO PRESTACION DE SERVICIOS OCASIONALES

INSTITUCION O PERSONA: PATRICIO JARAMILLO AROS

DETALLE: LABORES DE LIMPIEZA, TRASLADOS Y REUBICACION DE MATERIAL QUE OBSTACULICE EL HERMOSEAMIENTO, PROGRAMA CIUDAD LIMPIA 2014.

FECHA: 21.04.2014

TIPO DE CONVENIO PRESTACION DE SERVICIOS OCASIONALES

INSTITUCION O PERSONA: VICTOR ABARZUA HUENCHUL

DETALLE: LABORES DE LIMPIEZA, TRASLADOS Y REUBICACION DE MATERIAL QUE OBSTACULICE EL HERMOSEAMIENTO, PROGRAMA CIUDAD LIMPIA 2014.

FECHA: 21.04.2014

TIPO DE CONVENIO PRESTACION DE SERVICIOS OCASIONALES

INSTITUCION O PERSONA: CRISTIAN BONTES OLVARRIA

DETALLE: LABORES DE LIMPIEZA, TRASLADOS Y REUBICACION DE MATERIAL QUE OBSTACULICE EL HERMOSEAMIENTO, PROGRAMA CIUDAD LIMPIA 2014.

FECHA: 21.04.2014

TIPO DE CONVENIO PRESTACION DE SERVICIOS OCASIONALES

INSTITUCION O PERSONA: LUIS FUENTES PEREZ

DETALLE: LABORES DE LIMPIEZA, TRASLADOS Y REUBICACION DE MATERIAL QUE OBSTACULICE EL HERMOSEAMIENTO, PROGRAMA CIUDAD LIMPIA 2014.

FECHA: 21.04.2014

TIPO DE CONVENIO PRESTACION DE SERVICIOS OCASIONALES

INSTITUCION O PERSONA: LUIS VERA ANDREDE

DETALLE: LABORES DE LIMPIEZA, TRASLADOS Y REUBICACION DE MATERIAL QUE OBSTACULICE EL HERMOSEAMIENTO, PROGRAMA CIUDAD LIMPIA 2014.

FECHA: 21.04.2014

TIPO DE CONVENIO PRESTACION DE SERVICIOS OCASIONALES

INSTITUCION O PERSONA: LUIS URIBE LORCA

DETALLE: LABORES DE LIMPIEZA, TRASLADOS Y REUBICACION DE MATERIAL QUE OBSTACULICE EL HERMOSEAMIENTO, PROGRAMA CIUDAD LIMPIA 2014.

FECHA: 21.04.2014

TIPO DE CONVENIO PRESTACION DE SERVICIOS OCASIONALES

INSTITUCION O PERSONA: VICR TOR SILVA SOTO

DETALLE: LABORES DE LIMPIEZA, TRASLADOS Y REUBICACION DE MATERIAL QUE OBSTACULICE EL HERMOSEAMIENTO, PROGRAMA CIUDAD LIMPIA 2014.

FECHA: 21.04.2014

TIPO DE CONVENIO PRESTACION DE SERVICIOS OCASIONALES

INSTITUCION O PERSONA: LUIS AZOCAR SOTO

DETALLE: LABORES DE LIMPIEZA, TRASLADOS Y REUBICACION DE MATERIAL QUE OBSTACULICE EL HERMOSEAMIENTO, PROGRAM CIUDAD LIMPIA 2014.

FECHA: 21.04.2014

TIPO DE CONVENIO PRESTACION DE SERVICIOS OCASIONALES

INSTITUCION O PERSONA: GERARDO TRAFIAN VALDERAS

DETALLE: LABORES DE LIMPIEZA, TRASLADOS Y REUBICACION DE MATERIAL QUE OBSTACULICE EL HERMOSEAMIENTO, PROGRAMA CIUDAD LIMPIA 2014.

FECHA: 21.04.2014

TIPO DE CONVENIO PRESTACION DE SERVICIOS OCASIONALES

INSTITUCION O PERSONA: ERWIN FERNANDE VALDERAS

DETALLE: LABORES DE LIMPIEZA, TRASLADOS Y REUBICACION DE MATERIAL QUE OBSTACULICE EL HERMOSEAMIENTO, PROGRAMA CIUDAD LIMPIA 2014.

FECHA: 21.04.2014

TIPO DE CONVENIO PRESTACION DE SERVICIOS OCASIONALES

INSTITUCION O PERSONA: ALFONSO ACUÑA ALVAREZ

DETALLE: LABORES DE LIMPIEZA, TRASLADOS Y REUBICACION DE MATERIAL QUE OBSTACULICE EL HERMOSEAMIENTO, PROGRAMA CIUDAD LIMPIA 2014.

FECHA: 21.04.2014

TIPO DE CONVENIO PRESTACION DE SERVICIOS OCASIONALES

INSTITUCION O PERSONA: MANUEL CANQUIL NAIPIL

DETALLE: LABORES DE LIMPIEZA, TRASLADOS Y REUBICACION DE MATERIAL QUE OBSTACULICE EL HERMOSEAMIENTO, PROGRAMA CIUDAD LIMPIA 2014.

FECHA: 21.04.2014

TIPO DE CONVENIO PRESTACION DE SERVICIOS OCASIONALES

INSTITUCION O PERSONA: LUIS QUEUTRE VILLEGAS

DETALLE: LABORES DE LIMPIEZA, TRASLADOS Y REUBICACION DE MATERIAL QUE OBSTACULICE EL HERMOSEAMIENTO, PROGRAMA CIUDAD LIMPIA 2014.

FECHA: 21.04.2014

TIPO DE CONVENIO PRESTACION DE SERVICIOS OCASIONALES

INSTITUCION O PERSONA: HECTOR MARTINEZ ALVAREZ

DETALLE: LABORES DE LIMPIEZA, TRASLADOS Y REUBICACION DE MATERIAL QUE OBSTACULICE EL HERMOSEAMIENTO, PROGRAMA CIUDAD LIMPIA 2014.

FECHA: 21.04.2014

TIPO DE CONVENIO PRESTACION DE SERVICIOS OCASIONALES

INSTITUCION O PERSONA: LUIS QUEUTRE ORTIZ

DETALLE: LABORES DE LIMPIEZA, TRASLADOS Y REUBICACION DE MATERIAL QUE OBSTACULICE EL HERMOSEAMIENTO, PROGRAMA CIUDAD LIMPIA 2014.

FECHA: 21.04.2014

TIPO DE CONVENIO PRESTACION DE SERVICIOS OCASIONALES

INSTITUCION O PERSONA: VICTOR MILANCA RUBIO

DETALLE: LABORES DE LIMPIEZA, TRASLADOS Y REUBICACION DE MATERIAL QUE OBSTACULICE EL HERMOSEAMIENTO, PROGRAMA CIUDAD LIMPIA 2014.

FECHA: 21.04.2014

TIPO DE CONVENIO PRESTACION DE SERVICIOS OCASIONALES

INSTITUCION O PERSONA: JUAN VEGA NAVARRETE

DETALLE: LABORES DE LIMPIEZA, TRASLADOS Y REUBICACION DE MATERIAL QUE OBSTACULICE EL HERMOSEAMIENTO, PROGRAMA CIUDAD LIMPIA 2014.

FECHA: 21.04.2014

TIPO DE CONVENIO PRESTACION DE SERVICIOS OCASIONALES

INSTITUCION O PERSONA: JOSE POBLETE ANDRADE

DETALLE: LABORES DE LIMPIEZA, TRASLADOS Y REUBICACION DE MATERIAL QUE OBSTACULICE EL HERMOSEAMIENTO, PROGRAMA CIUDAD LIMPIA 2014.

FECHA: 21.04.2014

TIPO DE CONVENIO PRESTACION DE SERVICIOS OCASIONALES

INSTITUCION O PERSONA: MAICOL VILLARROEL VILLARROEL

DETALLE: LABORES DE LIMPIEZA, TRASLADOS Y REUBICACION DE MATERIAL QUE OBSTACULICE EL HERMOSEAMIENTO, PROGRAMA CIUDAD LIMPIA 2014.

FECHA: 21.04.2014

TIPO DE CONVENIO PRESTACION DE SERVICIOS OCASIONALES

INSTITUCION O PERSONA: PATRICIO ARAVENA RAUQUE

DETALLE: LABORES DE LIMPIEZA, TRASLADOS Y REUBICACION DE MATERIAL QUE OBSTACULICE EL HERMOSEAMIENTO, PROGRAMA CIUDAD LIMPIA 2014.

FECHA: 21.04.2014  
TIPO DE CONVENIO PRESTACION DE SERVICIOS OCASIONALES  
INSTITUCION O PERSONA: JOSE CARDENAS GONZALEZ  
DETALLE: LABORES DE LIMPIEZA, TRASLADOS Y REUBICACION DE MATERIAL QUE OBSTACULICE EL HERMOSEAMIENTO, PROGRAMA CIUDAD LIMPIA 2014.

FECHA: 21.04.2014  
TIPO DE CONVENIO PRESTACION DE SERVICIOS OCASIONALES  
INSTITUCION O PERSONA: RUBEN ALVAREZ NAVARRO  
DETALLE: LABORES DE LIMPIEZA, TRASLADOS Y REUBICACION DE MATERIAL QUE OBSTACULICE EL HERMOSEAMIENTO, PROGRAMA CIUDAD LIMPIA 2014.

FECHA: 21.04.2014  
TIPO DE CONVENIO PRESTACION DE SERVICIOS OCASIONALES  
INSTITUCION O PERSONA: MARCELO OJEDA BAHAMONDE  
DETALLE: LABORES DE LIMPIEZA, TRASLADOS Y REUBICACION DE MATERIAL QUE OBSTACULICE EL HERMOSEAMIENTO, PROGRAMA CIUDAD LIMPIA 2014.

FECHA: 21.04.2014  
TIPO DE CONVENIO PRESTACION DE SERVICIOS OCASIONALES  
INSTITUCION O PERSONA: FABIAN SANDOVAL VELASQUEZ  
DETALLE: LABORES DE LIMPIEZA, TRASLADOS Y REUBICACION DE MATERIAL QUE OBSTACULICE EL HERMOSEAMIENTO, PROGRAMA CIUDAD LIMPIA 2014.

FECHA: 21.04.2014

TIPO DE CONVENIO PRESTACION DE SERVICIOS OCASIONALES

INSTITUCION O PERSONA: JOSE CARREÑO PAILAMILLA

DETALLE: LABORES DE LIMPIEZA, TRASLADOS Y REUBICACION DE MATERIAL QUE OBSTACULICE EL HERMOSEAMIENTO, PROGRAMA CIUDAD LIMPIA 2014.

FECHA: 21.04.2014

TIPO DE CONVENIO PRESTACION DE SERVICIOS OCASIONALES

INSTITUCION O PERSONA: DAGOBERTO CARDENAS GALLARDO

DETALLE: LABORES DE LIMPIEZA, TRASLADOS Y REUBICACION DE MATERIAL QUE OBSTACULICE EL HERMOSEAMIENTO, PROGRAMA CIUDAD LIMPIA 2014.

FECHA: 21.04.2014

TIPO DE CONVENIO: CONVENIO

INSTITUCION O PERSONA: ASOCIACION DE JUDO OSORNO

DETALLE: PRESTAMO SALA MULTIUSO, GIMNASIO MONUMENTAL MARIA GALLARDO PARA ACTIVADES DEPORTIVAS.

FECHA: 17.04.2014

TIPO DE CONVENIO: CONVENIO

INSTITUCION O PERSONA: CLUB DEPORTIVO FERRO OVEJERIA

DETALLE: PRESTAMO GIMNASIO ESCUELA SUIZA PARA ACTIVADES DEPORTIVAS.

FECHA: 17.04.2014

TIPO DE CONVENIO: CONVENIO

INSTITUCION O PERSONA: CLUB DEPORTES PROVINCIAL OSORNO

DETALLE: PRESTAMO SOFICINA Y SALA REUNIONES GIMNASIO MONUMENTAL MARIA GALLARDO.



FECHA: 17.04.2014  
TIPO DE CONVENIO: PRESTAMO USO PERSONAL TEMPORAL Y GRATUITO  
INSTITUCION O PERSONA: ADELINA LLAITUL ANTILEF  
DETALLE: PRESTAMO 1 SILLA DE RUEDAS POR UN LAPSO DE 12 MESES.

FECHA: 17.04.2014  
TIPO DE CONVENIO: CONVENIO  
INSTITUCION O PERSONA: AIEP DE LA UNIVERSIDAD ANDRES BELLO  
DETALLE: PRESTAMO CANCHA SINTETICA ESTADIO ALBERTO ALLAIRE PARA ACTIVIDADES DEPORTIVAS.

FECHA: 16.04.2014  
TIPO DE CONVENIO: CONVENIO  
INSTITUCION O PERSONA: FONDO ESPERANZA BANCO CODRE DEL TESORO  
DETALLE: PRESTAMO SALA REUNIONES, GIMNASIO PEDRO AGUIRRE CERDA PARA ACTIVIDADES DEPORTIVAS.

FECHA: 16.04.2014  
TIPO DE CONVENIO: CONVENIO  
INSTITUCION O PERSONA: SEBASTIAN MENDEZ GONZALEZ  
DETALLE: BENEFICIARIO DE BECA DEPORTIVA POR DEPORTISTA DESTACADO EN DISCIPLINA DE BICICROSS.

FECHA: 16.04.2014  
TIPO DE CONVENIO: CONVENIO  
INSTITUCION O PERSONA: TANIA ROSAS ROSAS  
DETALLE: BENEFICIARIO DE BECA DEPORTIVA POR DEPORTISTA DESTACADO EN DISCIPLINA DE JUDO.

FECHA: 16.04.2014  
TIPO DE CONVENIO: CONVENIO  
INSTITUCION O PERSONA: FELIPE VERA RUIZ  
DETALLE: BENEFICIARIO DE BECA DEPORTIVA POR DEPORTISTA  
DESTACADO EN DISCIPLINA DE AJEDREZ.

FECHA: 16.04.2014  
TIPO DE CONVENIO: CONVENIO  
INSTITUCION O PERSONA: CATALINA MALDONADO AGUILA  
DETALLE: BENEFICIARIO DE BECA DEPORTIVA POR DEPORTISTA  
DESTACADO EN DISCIPLINA DE ATLETISMO.

FECHA: 16.04.2014  
TIPO DE CONVENIO: PRESTAMO PERSONAL TEMPORAL Y  
GRATUITO  
INSTITUCION O PERSONA: EDITH MIRANDA RUIZ  
DETALLE: PRESTAMO DE 1 SILLA DE RUEDAS POR UN LAPSO DE  
12 MESES.

FECHA: 11.04.2014  
TIPO DE CONVENIO: CONVENIO  
INSTITUCION O PERSONA: ERICK BARRIA MALDONADO  
DETALLE: REALIZAR TALLERES DE PREVENCION, DERIVACION DE  
CASOS Y DISEÑO DE DIAGNOSTICO TERRITORIAL SENDA  
PREVIENE.

FECHA: 11.04.2014  
TIPO DE CONVENIO: CONVENIO  
INSTITUCION O PERSONA: KARLA HAMILTON SCHOLZ  
DETALLE: REALIZAR LABOR DE DISEÑO, TECNICA Y  
METODOLOGÍA EN MOSAICOS SENDA PREVIENE.

FECHA: 11.04.2014  
TIPO DE CONVENIO: CONVENIO  
INSTITUCION O PERSONA: GUILLERMO ADRIAZOLA BAEZ  
DETALLE: REALIZAR LABOR DE DISEÑO, TECNICA DE MURALISMO  
EN SENDA PREVIENE.

FECHA: 11.04.2014  
TIPO DE CONVENIO: CONVENIO  
INSTITUCION O PERSONA: MARIA RIVAS VENEGA  
DETALLE: REALIZAR TALLERES PREVENTIVOS, TLLERES  
CULTURALES, DISEÑAR DIAGNOSTICO TERRITORIAL Y  
FORTALECIMIENTO EN SENDA PREVIENE.

FECHA: 11.04.2014  
TIPO DE CONVENIO PRESTACION DE SERVICIOS OCACIONALES  
INSTITUCION O PERSONA:  
DETALLE: RECOLECCION DE INFORMACIÓN, GRABACIÓN Y  
PUESTA EN ESCENA DE IMÁGENES DE ACTIVIDADES DE IMPACTO  
A LA CIUDADANIA LOCAL.

FECHA: 11.04.2014  
TIPO DE CONVENIO PRESTACION DE SERVICIOS OCACIONALES  
INSTITUCION O PERSONA: FAVIO MEDINA BARRA  
DETALLE: RECOLECCION DE INFORMACIÓN, GRABACIÓN Y  
PUESTA EN ESCENA DE IMÁGENES DE ACTIVIDADES DE IMPACTO  
A LA CIUDADANIA LOCAL.

FECHA: 11.04.2014  
TIPO DE CONVENIO PRESTACION DE SERVICIOS OCACIONALES  
INSTITUCION O PERSONA: GIOVANNA UTRERAS UTRERAS  
DETALLE: LABORES DE LOCUCIÓN DEL CANAL EN PROGRAMA  
MATINAL.

FECHA: 11.04.2014

TIPO DE CONVENIO PRESTACION DE SERVICIOS OCACIONALES

INSTITUCION O PERSONA: JOSE RODRIGUEZ RODRIGUEZ

DETALLE: RECOLECCION DE INFORMACIÓN, GRABACIÓN Y PUESTA EN ESCENA DE IMÁGENES DE ACTIVIDADES DE IMPACTO A LA CIUDADANIA LOCAL.

FECHA: 09.04.2014

TIPO DE CONVENIO: CONVENIO

INSTITUCION O PERSONA: CLUB DEPORTIVO, SOCIAL Y CULTURAL RENACER

DETALLE: PRESTAMO DE GIMNASIO PEDRO AGUIRRE CERDA PARA ENTRENAMIENTO

FECHA: 09.04.2014

TIPO DE CONVENIO: CONVENIO

INSTITUCION O PERSONA: CLUB DEPORTIVO, SOCIAL Y CULTURAL RENACER VARONES

DETALLE: PRESTAMO DE GIMNASIO COMPLEJO DEPORTIVO DE RAHUE ALTO PARA ENTRENAMIENTO.

FECHA: 09.04.2014

TIPO DE CONVENIO: CONVENIO

INSTITUCION O PERSONA: CLUB DEPORTIVO PORTUGAL

DETALLE: PRESTAMO GIMNASIO ESCUELA RURAL PICHIL PARA ENTRENAMIENTO.

FECHA: 09.04.2014

TIPO DE CONVENIO: CONVENIO

INSTITUCION O PERSONA: CLAUDIO PAREDES CARCAMO

DETALLE: PRESTAMO DE GIMNASIO ESCUELA DE LAS ARTES Y CULTURA PARA ACTIVIDADES DEPORTIVAS Y RECREATIVAS.

FECHA: 08.04.2014  
TIPO DE CONVENIO: SERVICIOS OCASIONALES  
INSTITUCION O PERSONA: HARRY DIAZ SALDAÑA  
DETALLE: LABOR DE MANTENIMIENTO DE SUMIDEROS Y CANALES DE AGUAS LLUVIAS DE LA COMUNA.

FECHA: 09.04.2014  
TIPO DE CONVENIO: SERVICIOS OCASIONALES  
INSTITUCION O PERSONA: ALEX ALVARADO ALVAREZ  
DETALLE: LABORES DE RECOLECCIÓN DE INFORMACIÓN, GRABACIÓN Y PUESTA EN ESCENA DE IMÁGENES Y AUDIO DIVERSAS ACTIVIDADES DE IMPACTO LOCAL.

FECHA: 08.04.2014  
TIPO DE CONVENIO: SERVICIOS OCASIONALES  
INSTITUCION O PERSONA: JAVIER BURGOS GAVILAN  
DETALLE: MANTENIMIENTO DE SUMIDEROS Y CANALES DE AGUAS LLUVIAS DE LA COMUNA.

FECHA: 08.04.2014  
TIPO DE CONVENIO: SERVICIOS OCASIONALES  
INSTITUCION O PERSONA: ESTEBAN GONZALEZ HERRERA  
DETALLE: MANTENIMIENTO DE SUMIDEROS Y CANALES DE AGUAS LLUVIAS DE LA COMUNA.

FECHA: 08.04.2014  
TIPO DE CONVENIO: SERVICIOS OCASIONALES  
INSTITUCION O PERSONA: MARCO CATALAN INAYAO  
DETALLE: MANTENIMIENTO DE SUMIDEROS Y CANALES DE AGUAS LLUVIAS DE LA COMUNA.

FECHA: 08.04.2014  
TIPO DE CONVENIO: SERVICIOS OCASIONALES  
INSTITUCION O PERSONA: LUIS DEL RIO NUÑEZ  
DETALLE: MANTENIMIENTO DE SUMIDEROS Y CANALES DE  
AGUAS LLUVIAS DE LA COMUNA.

FECHA: 08.04.2014  
TIPO DE CONVENIO: PRESTAMO PERSONAL, TEMPORAL Y  
GRATUITO  
INSTITUCION O PERSONA: EDITH MIRANDA RUIZ  
DETALLE: PRESTAMO 01 BASTON POR UN LAPSO DE 6 MESES.

FECHA: 08.04.2014  
TIPO DE CONVENIO: SERVICIOS OCASIONALES  
INSTITUCION O PERSONA: MARCO MUÑOZ NAUTO  
DETALLE: MANTENIMIENTO DE SUMIDEROS Y CANALES DE  
AGUAS LLUVIAS DE LA COMUNA.

FECHA: 08.04.2014  
TIPO DE CONVENIO: SERVICIOS OCASIONALES  
INSTITUCION O PERSONA: ALDRODIN ROJAS PICHUN  
DETALLE: MANTENIMIENTO DE SUMIDEROS Y CANALES DE  
AGUAS LLUVIAS DE LA COMUNA.

FECHA: 08.04.2014  
TIPO DE CONVENIO: SERVICIOS OCASIONALES  
INSTITUCION O PERSONA: JEREMIAS LAITUL RUBILAR  
DETALLE: MANTENIMIENTO DE SUMIDEROS Y CANALES DE  
AGUAS LLUVIAS DE LA COMUNA.

FECHA: 08.04.2014  
TIPO DE CONVENIO: SERVICIOS OCASIONALES  
INSTITUCION O PERSONA: CRISOSTO DELGADO ARRIAGADA  
DETALLE: MANTENIMIENTO DE CALLES RIPIADAS URBANAS Y CALLEJONES RURALES ENROLADOS.

FECHA: 08.04.2014  
TIPO DE CONVENIO: SERVICIOS OCASIONALES  
INSTITUCION O PERSONA: JUAN RODRIGEZ POFFALD  
DETALLE: MANTENIMIENTO DE CALLES RIPIADAS URBANAS Y CALLEJONES RURALES ENROLADOS.

FECHA: 08.04.2014  
TIPO DE CONVENIO: SERVICIOS OCASIONALES  
INSTITUCION O PERSONA: LEONCIO NUÑEZ JARA  
DETALLE: MANTENIMIENTO DE INFRESTRUCTURA DE BIENES MUNICIPALES DE LA COMUNA, LABORES DE PINTOR.

FECHA: 08.04.2014  
TIPO DE CONVENIO: SERVICIOS OCASIONALES  
INSTITUCION O PERSONA: ANDRES GARRIDO MARTINEZ  
DETALLE: MANTENIMIENTO DE INFRAESTRUCTURA DE BIENES MUNICIPALES DE LA COMUNA, LABORES DE GASFITER.

FECHA: 08.04.2014  
TIPO DE CONVENIO: SERVICIOS OCASIONALES  
INSTITUCION O PERSONA: MANUEL MOR VILLALOBOS  
DETALLE: MANTENIMIENTO DE INFRAESTRUCTURA DE BIENES MUNICIPALES DE LA COMUNA, LABORES DE CARPINTERO.

FECHA: 08.04.2014  
TIPO DE CONVENIO: SERVICIOS OCASIONALES  
INSTITUCION O PERSONA: LUIS NAGUILE HUEICHAN  
DETALLE: MANTENIMIENTO DE INFRAESTRUCTURA DE BIENES MUNICIPALES DE LA COMUNA, LABORES DE CARPINTERO.

FECHA: 08.04.2014  
TIPO DE CONVENIO: SERVICIOS OCASIONALES  
INSTITUCION O PERSONA: RAMON GODOY SEPULVEDA  
DETALLE: MANTENIMIENTO DE INFRAESTRUCTURA DE BIENES MUNICIPALES DE LA COMUNA, LABORES DE CARPINTERO.

FECHA: 08.04.2014  
TIPO DE CONVENIO: SERVICIOS OCASIONALES  
INSTITUCION O PERSONA: LEONARDO SANCHEZ RIQUELME  
DETALLE: MANTENIMIENTO DE INFRAESTRUCTURA DE BIENES MUNICIPALES DE LA COMUNA, LABORES DE SOLDADOR.

FECHA: 08.04.2014  
TIPO DE CONVENIO: SERVICIOS OCASIONALES  
INSTITUCION O PERSONA: VIVIANA AGÜERO SAEZ  
DETALLE: LABORES DE PLANTACIÓN Y MANTENCIÓN GENERAL DE ÁREAS VERDES DENTRO DE LA COMUNA.

FECHA: 08.04.2014  
TIPO DE CONVENIO: SERVICIOS OCASIONALES  
INSTITUCION O PERSONA: ANDRES LOAIZA OJEDA  
DETALLE: LABORES DE PLANTACIÓN Y MANTENCIÓN GENERAL DE ÁREAS VERDES DENTRO DE LA COMUNA.



FECHA: 08.04.2014  
TIPO DE CONVENIO: SERVICIOS OCASIONALES  
INSTITUCION O PERSONA: JORGE MEDINA CANO  
DETALLE: LABORES DE PLANTACIÓN Y MANTENCIÓN GENERAL  
DE ÁREAS VERDES DENTRO DE LA COMUNA.

FECHA: 08.04.2014  
TIPO DE CONVENIO: SERVICIOS OCASIONALES  
INSTITUCION O PERSONA: PEDRO BORQUEZ CIFUENTES  
DETALLE: LABORES DE PLANTACIÓN Y MANTENCIÓN GENERAL  
DE ÁREAS VERDES DENTRO DE LA COMUNA.

FECHA: 08.04.2014  
TIPO DE CONVENIO: SERVICIOS OCASIONALES  
INSTITUCION O PERSONA: VICTOR ARELLANO JARAMILLO  
DETALLE: LABORES DE PLANTACIÓN Y MANTENCIÓN GENERAL  
DE ÁREAS VERDES DENTRO DE LA COMUNA.

FECHA: 08.04.2014  
TIPO DE CONVENIO: SERVICIOS OCASIONALES  
INSTITUCION O PERSONA: MARIO RADDATZ CARRASCO  
DETALLE: LABORES DE PLANTACIÓN Y MANTENCIÓN GENERAL  
DE ÁREAS VERDES  
DENTRO DE LA COMUNA.

FECHA: 08.04.2014  
TIPO DE CONVENIO: SERVICIOS OCASIONALES  
INSTITUCION O PERSONA: JOSE VARGAS NAVARRO  
DETALLE: RESTAURACIÓN Y CONFECCIÓN DE MOBILIARIO  
URBANO BAJO REQUERIMIENTOS ESPECIFICOS.

FECHA: 08.04.2014  
TIPO DE CONVENIO: SERVICIOS OCASIONALES  
INSTITUCION O PERSONA: CLAUDIO BAHAMONDE BAHAMONDE  
DETALLE: RESTAURACIÓN Y CONFECCIÓN DE MOBILIARIO  
URBANO BAJO REQUERIMIENTOS ESPECIFICOS.

FECHA: 08.04.2014  
TIPO DE CONVENIO: SERVICIOS OCASIONALES  
INSTITUCION O PERSONA: DORAMA NAUTO JELDRES  
DETALLE: RESTAURACIÓN Y CONFECCIÓN DE MOBILIARIO  
URBANO BAJO  
REQUERIMIENTOS ESPECIFICOS.

FECHA: 08.04.2014  
TIPO DE CONVENIO: SERVICIOS OCASIONALES  
INSTITUCION O PERSONA: GLORIA MALDONADO KRAMM  
DETALLE: LABORES DE PLANTACIÓN Y MANTENCION EN  
GENERAL DE ÁREAS VERDES DENTRO DE LA COMUNA.

FECHA: 08.04.2014  
TIPO DE CONVENIO: SERVICIOS OCASIONALES  
INSTITUCION O PERSONA: ROSITA MARTINEZ SOTO  
DETALLE: LABORES DE PLANTACIÓN Y MANTENCION EN  
GENERAL DE ÁREAS VERDES DENTRO DE LA COMUNA.

FECHA: 08.04.2014  
TIPO DE CONVENIO: SERVICIOS OCASIONALES  
INSTITUCION O PERSONA: LIVIA VILLARROEL MARQUEZ  
DETALLE: LABORES DE PLANTACIÓN Y MANTENCION EN  
GENERAL DE ÁREAS VERDES DENTRO DE LA COMUNA.

FECHA: 08.04.2014  
TIPO DE CONVENIO: SERVICIOS OCASIONALES  
INSTITUCION O PERSONA: FRANCO REYES HERRERA  
DETALLE: LABORES DE PLANTACIÓN Y MANTENCION EN  
GENERAL DE ÁREAS VERDES DENTRO DE LA COMUNA.

FECHA: 08.04.2014  
TIPO DE CONVENIO: SERVICIOS OCASIONALES  
INSTITUCION O PERSONA: MARIANA CARRERA VILLARROEL  
DETALLE: LABORES DE PLANTACIÓN Y MANTENCION EN  
GENERAL DE ÁREAS VERDES DENTRO DE LA COMUNA.

FECHA: 08.04.2014  
TIPO DE CONVENIO: SERVICIOS OCASIONALES  
INSTITUCION O PERSONA: MARIA VASQUEZ MIRANDA  
DETALLE: LABORES DE PLANTACIÓN Y MANTENCION EN  
GENERAL DE ÁREAS VERDES DENTRO DE LA COMUNA.

FECHA: 08.04.2014  
TIPO DE CONVENIO: SERVICIOS OCASIONALES  
INSTITUCION O PERSONA: JOEL ANTIPAS SANTIBAÑEZ  
DETALLE: RESTAURACIÓN Y CONFECCIÓN DE MOBILIARIO  
URBANO BAJO REQUERIMIENTOS ESPECIFICOS.

FECHA: 08.04.2014  
TIPO DE CONVENIO: SERVICIOS OCASIONALES  
INSTITUCION O PERSONA: CARLOS MENA RIOS  
DETALLE: RESTAURACIÓN Y CONFECCIÓN DE MOBILIARIO  
URBANO BAJO REQUERIMIENTOS ESPECIFICOS.

FECHA: 08.04.2014  
TIPO DE CONVENIO: SERVICIOS OCASIONALES  
INSTITUCION O PERSONA: JUAN DIAZ ROJEL  
DETALLE: RESTAURACIÓN Y CONFECCIÓN DE MOBILIARIO  
URBANO BAJO REQUERIMIENTOS ESPECIFICOS.

FECHA: 08.04.2014  
TIPO DE CONVENIO: SERVICIOS OCASIONALES  
INSTITUCION O PERSONA: IVAN LORCA ALVARADO  
DETALLE: RESTAURACIÓN Y CONFECCIÓN DE MOBILIARIO  
URBANO BAJO REQUERIMIENTOS ESPECIFICOS.

FECHA: 08.04.2014  
TIPO DE CONVENIO: SERVICIOS OCASIONALES  
INSTITUCION O PERSONA: IVAN SALDAÑA MUÑOZ  
DETALLE: RESTAURACIÓN Y CONFECCIÓN DE MOBILIARIO  
URBANO BAJO REQUERIMIENTOS ESPECIFICOS.

FECHA: 08.04.2014  
TIPO DE CONVENIO: SERVICIOS OCASIONALES  
INSTITUCION O PERSONA: EDUARDO CAUCAO MOYANO  
DETALLE: RESTAURACIÓN Y CONFECCIÓN DE MOBILIARIO  
URBANO BAJO REQUERIMIENTOS ESPECIFICOS.

FECHA: 08.04.2014  
TIPO DE CONVENIO: SERVICIOS OCASIONALES  
INSTITUCION O PERSONA: SIGISFREDO BARRIENTOS JARAMILLO  
DETALLE: RESTAURACIÓN Y CONFECCIÓN DE MOBILIARIO  
URBANO BAJO REQUERIMIENTOS ESPECIFICOS.

FECHA: 08.04.2014  
TIPO DE CONVENIO: SERVICIOS OCASIONALES  
INSTITUCION O PERSONA: RUBEN ALVAREZ NAVARRO  
DETALLE: LABORES DE PLANTACIÓN Y MANTENCIÓN EN  
GENERAL DE AREAS VERDES DENTRO DE LA COMUNA.

FECHA: 08.04.2014  
TIPO DE CONVENIO: SERVICIOS OCASIONALES  
INSTITUCION O PERSONA: MARCELO OJEDA BAHMONDE  
DETALLE: LABORES DE PLANTACIÓN Y MANTENCIÓN EN  
GENERAL DE AREAS VERDES DENTRO DE LA COMUNA.

FECHA: 08.04.2014  
TIPO DE CONVENIO: SERVICIOS OCASIONALES  
INSTITUCION O PERSONA: GLORIA GOMEZ FLORES  
DETALLE: LABORES DE PLANTACIÓN Y MANTENCIÓN EN  
GENERAL DE AREAS VERDES DENTRO DE LA COMUNA.

FECHA: 08.04.2014  
TIPO DE CONVENIO: SERVICIOS OCASIONALES  
INSTITUCION O PERSONA: JOSE ABURTO GONZALEZ  
DETALLE: LABORES DE PLANTACIÓN Y MANTENCIÓN EN  
GENERAL DE AREAS VERDES DENTRO DE LA COMUNA.

FECHA: 08.04.2014  
TIPO DE CONVENIO: SERVICIOS OCASIONALES  
INSTITUCION O PERSONA: JONATAN PEREZ GOMEZ  
DETALLE: LABORES DE PLANTACIÓN Y MANTENCIÓN EN  
GENERAL DE AREAS VERDES DENTRO DE LA COMUNA.

FECHA: 08.04.2014  
TIPO DE CONVENIO: SERVICIOS OCASIONALES  
INSTITUCION O PERSONA: JUAN MANCILLA GUARDA  
DETALLE: MANTENIMIENTO DE BIENES MUNICIPALES DE LA  
COMUNA, LABORES COMO CARPINTERO.

FECHA: 08.04.2014  
TIPO DE CONVENIO: SERVICIOS OCASIONALES  
INSTITUCION O PERSONA: CARLOS SEGOVIA GUTIERREZ  
DETALLE: MANTENIMIENTO DE BIENES MUNICIPALES DE LA  
COMUNA, LABORES COMO CARPINTERO.

FECHA: 08.04.2014  
TIPO DE CONVENIO: SERVICIOS OCASIONALES  
INSTITUCION O PERSONA: JUAN PAREDES PAREDES  
DETALLE: MANTENIMIENTO DE INFRAESTRUCTURA DE BIENES  
MUNICIPALES DE LA COMUNA, LABORES COMO TRAZADOR.

FECHA: 08.04.2014.  
TIPO DE CONVENIO: SERVICIOS OCASIONALES  
INSTITUCION O PERSONA: JOSE CARDENAS LATORRE  
DETALLE: MANTENIMIENTO DE CALLES RIPIADAS URBANAS Y  
CALLEJONES RURALES ENROLADOS.

FECHA: 08.04.2014  
TIPO DE CONVENIO: SERVICIOS OCASIONALES  
INSTITUCION O PERSONA: LUIS VILLARROEL VILLANUEVA  
DETALLE: MANTENIMIENTO DE CALLES RIPIADAS URBANAS Y  
CALLEJONES RURALES ENROLADOS.

FECHA: 08.04.2014  
TIPO DE CONVENIO: SERVICIOS OCASIONALES  
INSTITUCION O PERSONA: CARLOS FIGUEROA LOPEZ  
DETALLE: MANTENIMIENTO DE CALLES RIPIADAS URBANAS Y CALLEJONES RURALES ENROLADOS.

FECHA: 08.04.2014  
TIPO DE CONVENIO: SERVICIOS OCASIONALES  
INSTITUCION O PERSONA: FRANCISCO PANES MALDONADO  
DETALLE: MANTENIMIENTO DE CALLES RIPIADAS URBANAS Y CALLEJONES RURALES ENROLADOS.

FECHA: 08.04.2014  
TIPO DE CONVENIO: SERVICIOS OCASIONALES  
INSTITUCION O PERSONA: SERGIO DIAZ RIVAS  
DETALLE: MANTENIMIENTO DE CALLES RIPIADAS URBANAS Y CALLEJONES RURALES ENROLADOS.

FECHA: 08.04.2014  
TIPO DE CONVENIO: SERVICIOS OCASIONALES  
INSTITUCION O PERSONA: JOSE QUEZADA MUÑOZ  
DETALLE: MANTENIMIENTO DE CALLES RIPIADAS URBANAS Y CALLEJONES RURALES ENROLADOS.

FECHA: 08.04.2014  
TIPO DE CONVENIO: SERVICIOS OCASIONALES  
INSTITUCION O PERSONA: VICTOR SILVA MUÑOZ  
DETALLE: MANTENIMIENTO DE CALLES RIPIADAS URBANAS Y CALLEJONES RURALES ENROLADOS.

FECHA: 08.04.2014  
TIPO DE CONVENIO: SERVICIOS OCASIONALES  
INSTITUCION O PERSONA: JOSE AZOCAR HUAITRO  
DETALLE: MANTENIMIENTO DE CALLES RIPIADAS URBANAS Y CALLEJONES RURALES ENROLADOS.

FECHA: 08.04.2014  
TIPO DE CONVENIO: SERVICIOS OCASIONALES  
INSTITUCION O PERSONA: ARNOLDOPAILLAHUEQUE GONZALEZ  
DETALLE: MANTENIMIENTO DE CALLES RIPIADAS URBANAS Y CALLEJONES RURALES ENROLADOS.

FECHA: 08.04.2014  
TIPO DE CONVENIO: SERVICIOS OCASIONALES  
INSTITUCION O PERSONA: FLMAINIO ATENCIO MOLINA  
DETALLE: MANTENIMIENTO DE CALLES RIPIADAS URBANAS Y CALLEJONES RURALES ENROLADOS.

FECHA: 08.04.2014  
TIPO DE CONVENIO: SERVICIOS OCASIONALES  
INSTITUCION O PERSONA: CARLOS DIAZ SOLIZ  
DETALLE: MANTENIMIENTO DE CALLES RIPIADAS URBANAS Y CALLEJONES RURALES ENROLADOS.

FECHA: 08.04.2014  
TIPO DE CONVENIO: SERVICIOS OCASIONALES  
INSTITUCION O PERSONA: ELIAS LORCA JARAMILLO  
DETALLE: MANTENIMIENTO DE CALLES RIPIADAS URBANAS Y CALLEJONES RURALES ENROLADOS.



FECHA: 08.04.2014  
TIPO DE CONVENIO: SERVICIOS OCASIONALES  
INSTITUCION O PERSONA: RICARDO GOMEZ MIRANDA  
DETALLE: MANTENIMIENTO DE CALLES RIPIADAS URBANAS Y CALLEJONES RURALES ENROLADOS.

FECHA: 08.04.2014  
TIPO DE CONVENIO: SERVICIOS OCASIONALES  
INSTITUCION O PERSONA: JUAN PAILLACHEO REYES  
DETALLE: MANTENIMIENTO DE CALLES RIPIADAS URBANAS Y CALLEJONES RURALES ENROLADOS.

FECHA: 08.04.2014  
TIPO DE CONVENIO: SERVICIOS OCASIONALES  
INSTITUCION O PERSONA: MANUEL SALAZAR OLIVARES  
DETALLE: MANTENIMIENTO DE CALLES RIPIADAS URBANAS Y CALLEJONES RURALES ENROLADOS.

FECHA: 08.04.2014  
TIPO DE CONVENIO: SERVICIOS OCASIONALES  
INSTITUCION O PERSONA: CARLOS FIGUEROA LORCA  
DETALLE: MANTENIMIENTO DE CALLES RIPIADAS URBANAS Y CALLEJONES RURALES ENROLADOS.

FECHA: 08.04.2014  
TIPO DE CONVENIO: SERVICIOS OCASIONALES  
INSTITUCION O PERSONA: HECTOR MARTINEZ ALVAREZ  
DETALLE: LABORES DE ACOPIO Y SELECCIÓN DE VIDRIOS, CARTONES Y LATAS RETIRADOS DENTRO DE LA COMUNA.

FECHA: 08.04.2014  
TIPO DE CONVENIO: SERVICIOS OCASIONALES  
INSTITUCION O PERSONA: ALFONSO ACUÑA ALVAREZ  
DETALLE: LABORES DE ACOPIO Y SELECCIÓN DE VIDRIOS,  
CARTONES Y LATAS RETIRADOS DENTRO DE LA COMUNA.

FECHA: 08.04.2014  
TIPO DE CONVENIO: SERVICIOS OCASIONALES  
INSTITUCION O PERSONA: DAGOBERTO CARDENAS GALLARDO  
DETALLE: LABORES DE ACOPIO Y SELECCIÓN DE VIDRIOS,  
CARTONES Y LATAS RETIRADOS DENTRO DE LA COMUNA.

FECHA: 08.04.2014  
TIPO DE CONVENIO: SERVICIOS OCASIONALES  
INSTITUCION O PERSONA: JOSE POBLETE ANDRADE  
DETALLE: LABORES DE ACOPIO Y SELECCIÓN DE VIDRIOS,  
CARTONES Y LATAS RETIRADOS DENTRO DE LA COMUNA.

FECHA: 04.04.2014  
TIPO DE CONVENIO: SERVICIOS OCASIONALES  
INSTITUCION O PERSONA: MAICOL VILLARROEL VILLARROEL  
DETALLE: LABORES DE ACOPIO Y SELECCIÓN DE VIDRIOS,  
CARTONES Y LATAS RETIRADOS DENTRO DE LA COMUNA.

FECHA: 04.04.2014  
TIPO DE CONVENIO: SERVICIOS OCASIONALES  
INSTITUCION O PERSONA: JONATHAN ASENJO INZUNZA  
DETALLE: LABORES DE ACOPIO Y SELECCIÓN DE VIDRIOS,  
CARTONES Y LATAS RETIRADOS DENTRO DE LA COMUNA.

FECHA: 04.04.2014  
TIPO DE CONVENIO: SERVICIOS OCASIONALES  
INSTITUCION O PERSONA: GERARDO TRAFIAN VALDERAS  
DETALLE: LABORES DE ACOPIO Y SELECCIÓN DE VIDRIOS,  
CARTONES Y LATAS RETIRADOS DENTRO DE LA COMUNA.

FECHA: 04.04.2014  
TIPO DE CONVENIO: SERVICIOS OCASIONALES  
INSTITUCION O PERSONA: CRISTIAN BONTES OLVARRIA  
DETALLE: LABORES DE ACOPIO Y SELECCIÓN DE VIDRIOS,  
CARTONES Y LATAS RETIRADOS DENTRO DE LA COMUNA.

FECHA: 04.04.2014  
TIPO DE CONVENIO: SERVICIOS OCASIONALES  
INSTITUCION O PERSONA: LUIS QUEUTRE ORTIZ  
DETALLE: LABORES DE ACOPIO Y SELECCIÓN DE VIDRIOS,  
CARTONES Y LATAS RETIRADOS DENTRO DE LA COMUNA.

FECHA: 04.04.2014  
TIPO DE CONVENIO: SERVICIOS OCASIONALES  
INSTITUCION O PERSONA: FABIAN SANDOVAL VELASQUEZ  
DETALLE: LABORES DE ACOPIO Y SELECCIÓN DE VIDRIOS,  
CARTONES Y LATAS RETIRADOS DENTRO DE LA COMUNA.

FECHA: 04.04.2014  
TIPO DE CONVENIO: SERVICIOS OCASIONALES  
INSTITUCION O PERSONA: LUIS AZOCAR SOTO  
DETALLE: LABORES DE ACOPIO Y SELECCIÓN DE VIDRIOS,  
CARTONES Y LATAS RETIRADOS DENTRO DE LA COMUNA.

FECHA: 04.04.2014  
TIPO DE CONVENIO: SERVICIOS OCASIONALES  
INSTITUCION O PERSONA: LUIS ALVAREZ AVARADO  
DETALLE: LABORES DE ACOPIO Y SELECCIÓN DE VIDRIOS,  
CARTONES Y LATAS RETIRADOS DENTRO DE LA COMUNA.

FECHA: 04.04.2014  
TIPO DE CONVENIO: SERVICIOS OCASIONALES  
INSTITUCION O PERSONA: LORENA VENEGAS MUÑOZ  
DETALLE: LABORES DE LIMPIEZA DE CANIL MUNICIPAL,  
TRASLADO Y CUIDADO DE LOS CANES Y LABORES SIMILARES.

FECHA: 04.04.2014  
TIPO DE CONVENIO: SERVICIOS OCASIONALES  
INSTITUCION O PERSONA: VICTOR AGUAYO MULATO  
DETALLE: LABORES DE LIMPIEZA DE CANIL MUNICIPAL,  
TRASLADO Y CUIDADO DE LOS CANES Y LABORES SIMILARES.

FECHA: 04.04.2014  
TIPO DE CONVENIO: SERVICIOS OCASIONALES  
INSTITUCION O PERSONA: ANA TORRES REYES  
DETALLE: LABORES DE LIMPIEZA DE CANIL MUNICIPAL,  
TRASLADO Y CUIDADO De LOS CANES Y LABORES SIMILARES.

FECHA: 04.04.2014  
TIPO DE CONVENIO: SERVICIOS OCASIONALES  
INSTITUCION O PERSONA: MANUEL RAMIREZ BRAVO  
DETALLE: LABORES DE LIMPIEZA DE CANIL MUNICIPAL,  
TRASLADO Y CUIDADO DE LOS CANES Y LABORES SIMILARES.

FECHA: 04.04.2014  
TIPO DE CONVENIO: SERVICIOS OCASIONALES  
INSTITUCION O PERSONA: JUAN ROSALES MUÑOZ  
DETALLE: LABORES DE ACOPIO Y SELECCIÓN DE VIDRIOS,  
CARTONES Y LATAS RETIRADOS DENTRO DE LA COMUNA.

FECHA: 04.04.2014  
TIPO DE CONVENIO: SERVICIOS OCASIONALES  
INSTITUCION O PERSONA: MANUEL CANQUIL NAIPIL  
DETALLE: LABORES DE ACOPIO Y SELECCIÓN DE VIDRIOS,  
CARTONES Y LATAS RETIRADOS DENTRO DE LA COMUNA.

FECHA: 04.04.2014  
TIPO DE CONVENIO: SERVICIOS OCASIONALES  
INSTITUCION O PERSONA: JOSE CARREÑO PAILAMILLA  
DETALLE: LABORES DE ACOPIO Y SELECCIÓN DE VIDRIOS,  
CARTONES Y LATAS RETIRADOS DENTRO DE LA COMUNA.

FECHA: 04.04.2014  
TIPO DE CONVENIO: SERVICIOS OCASIONALES  
INSTITUCION O PERSONA: JOSE CARRILLO CARRILLO  
DETALLE: LABORES DE ACOPIO Y SELECCIÓN DE VIDRIOS,  
CARTONES Y LATAS RETIRADOS DENTRO DE LA COMUNA.

FECHA: 04.04.2014  
TIPO DE CONVENIO: SERVICIOS OCASIONALES  
INSTITUCION O PERSONA: GUSTAVO SILVESTRE BUSTOS  
DETALLE: LABORES DE ACOPIO Y SELECCIÓN DE VIDRIOS,  
CARTONES Y LATAS RETIRADOS DENTRO DE LA COMUNA.

FECHA: 04.04.2014  
TIPO DE CONVENIO: SERVICIOS OCASIONALES  
INSTITUCION O PERSONA: HECTOR URIBE SOLIS  
DETALLE: LABORES DE LIMPIEZA DE CANIL MUNICIPAL,  
TRASLADO Y CUIDADO DE LOS CANES Y LABORES SIMILARES.

FECHA: 04.04.2014  
TIPO DE CONVENIO: SERVICIOS OCASIONALES  
INSTITUCION O PERSONA: PATRICIO ARAVENA RAUQUE  
DETALLE: LABORES DE LIMPIEZA DE CANIL MUNICIPAL,  
TRASLADO Y CUIDADO DE LOS CANES Y LABORES SIMILARES.

FECHA: 04.04.2014  
TIPO DE CONVENIO: SERVICIOS OCASIONALES  
INSTITUCION O PERSONA: JUAN GONZALEZ SALGADO  
DETALLE: LABORES DE ACOPIO Y SELECCIÓN DE VIDRIOS,  
CARTONES Y LATAS RETIRADOS DENTRO DE LA COMUNA.

FECHA: 04.04.2014  
TIPO DE CONVENIO: SERVICIOS OCASIONALES  
INSTITUCION O PERSONA: LUIS URIBE LORCA  
DETALLE: LABORES DE ACOPIO Y SELECCIÓN DE VIDRIOS,  
CARTONES Y LATAS RETIRADOS DENTRO DE LA COMUNA.

FECHA: 04.04.2014  
TIPO DE CONVENIO: SERVICIOS OCASIONALES  
INSTITUCION O PERSONA: LUIS BORQUEZ TOLEDO  
DETALLE: LABORES DE ACOPIO Y SELECCIÓN DE VIDRIOS,  
CARTONES Y LATAS RETIRADOS DENTRO DE LA COMUNA.

FECHA: 04.04.2014  
TIPO DE CONVENIO: SERVICIOS OCASIONALES  
INSTITUCION O PERSONA: JOSE CARDENAS GONZALEZ  
DETALLE: LABORES DE ACOPIO Y SELECCIÓN DE VIDRIOS,  
CARTONES Y LATAS RETIRADOS DENTRO DE LA COMUNA.

FECHA: 04.04.2014  
TIPO DE CONVENIO: SERVICIOS OCASIONALES  
INSTITUCION O PERSONA: PATRICIO JARAMILO AROS  
DETALLE: LABORES DE ACOPIO Y SELECCIÓN DE VIDRIOS,  
CARTONES Y LATAS RETIRADOS DENTRO DE LA COMUNA.

FECHA: 04.04.2014  
TIPO DE CONVENIO: SERVICIOS OCASIONALES  
INSTITUCION O PERSONA: LUIS QUEUTRE VILLEGAS  
DETALLE: LABORES DE ACOPIO Y SELECCIÓN DE VIDRIOS,  
CARTONES Y LATAS RETIRADOS DENTRO DE LA COMUNA.

FECHA: 04.04.2014  
TIPO DE CONVENIO: SERVICIOS OCASIONALES  
INSTITUCION O PERSONA: ERWIN FERNANDEZ VALDERAS  
DETALLE: LABORES DE ACOPIO Y SELECCIÓN DE VIDRIOS,  
CARTONES Y LATAS RETIRADOS DENTRO DE LA COMUNA.

FECHA: 04.04.2014  
TIPO DE CONVENIO: SERVICIOS OCASIONALES  
INSTITUCION O PERSONA: JUAN VETGA NAVARRETE  
DETALLE: LABORES DE ACOPIO Y SELECCIÓN DE VIDRIOS,  
CARTONES Y LATAS RETIRADOS DENTRO DE LA COMUNA.

FECHA: 04.04.2014  
TIPO DE CONVENIO: SERVICIOS OCASIONALES  
INSTITUCION O PERSONA: VICTOR MILANCA RUBIO  
DETALLE: LABORES DE ACOPIO Y SELECCIÓN DE VIDRIOS,  
CARTONES Y LATAS RETIRADOS DENTRO DE LA COMUNA.

FECHA: 04.04.2014  
TIPO DE CONVENIO: SERVICIOS OCASIONALES  
INSTITUCION O PERSONA: LUIS NAVARRO OBANDO  
DETALLE: LABORES DE ACOPIO Y SELECCIÓN DE VIDRIOS,  
CARTONES Y LATAS RETIRADOS DENTRO DE LA COMUNA.

FECHA: 04.04.2014  
TIPO DE CONVENIO: SERVICIOS OCASIONALES  
INSTITUCION O PERSONA: MARGARITA MIRANDA GONZALEZ  
DETALLE: LABORES DE ACOPIO Y SELECCIÓN DE VIDRIOS,  
CARTONES Y LATAS RETIRADOS DENTRO DE LA COMUNA.

FECHA: 04.04.2014  
TIPO DE CONVENIO: SERVICIOS OCASIONALES  
INSTITUCION O PERSONA: VICTOR ABARZUA HUENCHUL  
DETALLE: LABORES DE ACOPIO Y SELECCIÓN DE VIDRIOS,  
CARTONES Y LATAS RETIRADOS DENTRO DE LA COMUNA.

FECHA: 04.04.2014  
TIPO DE CONVENIO: SERVICIOS OCASIONALES  
INSTITUCION O PERSONA: VICTOR BONTES OLVARRIA  
DETALLE: LABORES DE ACOPIO Y SELECCIÓN DE VIDRIOS,  
CARTONES Y LATAS RETIRADOS DENTRO DE LA COMUNA.

FECHA: 04.04.2014  
TIPO DE CONVENIO: SERVICIOS OCASIONALES  
INSTITUCION O PERSONA: LUIS FUENTES PEREZ  
DETALLE: LABORES DE ACOPIO Y SELECCIÓN DE VIDRIOS,  
CARTONES Y LATAS RETIRADOS DENTRO DE LA COMUNA.



FECHA: 04.04.2014  
TIPO DE CONVENIO: SERVICIOS OCASIONALES  
INSTITUCION O PERSONA: CLODOMIRO MUÑOZ PALACIOS  
DETALLE: LABORES DE ACOPIO Y SELECCIÓN DE VIDRIOS,  
CARTONES Y LATAS RETIRADOS DENTRO DE LA COMUNA.

FECHA: 04.04.2014  
TIPO DE CONVENIO: SERVICIOS OCASIONALES  
INSTITUCION O PERSONA: CRISTIAN ROZAS VIDAL  
DETALLE: LABORES DE ACOPIO Y SELECCIÓN DE VIDRIOS,  
CARTONES Y LATAS RETIRADOS DENTRO DE LA COMUNA.

FECHA: 04.04.2014  
TIPO DE CONVENIO: SERVICIOS OCASIONALES  
INSTITUCION O PERSONA: EDUARDO MATAMALA ELGUETA  
DETALLE: LABORES DE ACOPIO Y SELECCIÓN DE VIDRIOS,  
CARTONES Y LATAS RETIRADOS DENTRO DE LA COMUNA.

FECHA: 04.04.2014  
TIPO DE CONVENIO: SERVICIOS OCASIONALES  
INSTITUCION O PERSONA: MARCO FICA VILLARROEL  
DETALLE: LABORES DE ACOPIO Y SELECCIÓN DE VIDRIOS,  
CARTONES Y LATAS RETIRADOS DENTRO DE LA COMUNA.

FECHA: 04.04.2014  
TIPO DE CONVENIO: SERVICIOS OCASIONALES  
INSTITUCION O PERSONA: VICTOR SILVA LLANCAR  
DETALLE: LABORES DE ACOPIO Y SELECCIÓN DE VIDRIOS,  
CARTONES Y LATAS RETIRADOS DENTRO DE LA COMUNA.

FECHA: 04.04.2014  
TIPO DE CONVENIO: SERVICIOS OCASIONALES  
INSTITUCION O PERSONA: HUMBERTO NAIPIL OYARZUN  
DETALLE: LABORES DE ACOPIO Y SELECCIÓN DE VIDRIOS,  
CARTONES Y LATAS RETIRADOS DENTRO DE LA COMUNA.

FECHA: 02.04.2014  
TIPO DE CONVENIO: CONVENIO  
INSTITUCION O PERSONA: ESCUELA DE BASQUETBOL ATENAS  
DETALLE: PRESTAMO GIMNASIO COMPLEJO DEPORTIVO RAHUE  
ALTO PARA ACTIVIDADES DEPORTIVAS.

FECHA: 04.04.2014  
TIPO DE CONVENIO: CONVENIO DE COLAORACION  
INSTITUCION O PERSONA: PREFECTURA DE OSORNO  
CARABINEROS CHILE DETALLE: ARRENDAMIENTO SERVICIOS  
INTEGRAL DE CAMARAS DE TELEVIGILANCIA PARA LA CIUDAD DE  
OSORNO.

FECHA: 04.04.2014  
TIPO DE CONVENIO: CONVENIO  
INSTITUCION O PERSONA: GRUPO DE GUIA SCOUTS GREEN PARK  
DETALLE: PRESTAMO CENTRO CULTURAL DE FRANCKE PARA  
ACTIVIDADES DEL GRUPO.

FECHA: 02.04.2014  
TIPO DE CONVENIO: CONVENIO  
INSTITUCION O PERSONA: ESCUELA OFICIAL UNIVERSIDAD DE  
CHILE SEDE OSORNO.  
DETALLE: PRESTAMO CANCHA SINTÉTICA Y CAMARINES  
COMPLEJO DEPORTIVO RAHUE ALTO Y CIRCUITO DE TROTE Y  
VESTIDORES DE PISTA ATLETICA DE LA VILLA OLIMPICA, PARA  
ENTRENAMIENTOS.

FECHA: 02.04.2014  
TIPO DE CONVENIO: CONVENIO  
INSTITUCION O PERSONA: COLEGIO EMPRENDER OSORNO  
DETALLE: PRESTAMO CANCHA SINTÉTICA COMPLEJO DEPORTIVO DE RAHUE ALTO PARA ACTIVIDADES DEPORTIVAS.

FECHA: 02.04.2014  
TIPO DE CONVENIO: CONVENIO  
INSTITUCION O PERSONA: COMITÉ DE DAMAS EMPRENDEDORAS DE OVEJERIA  
DETALLE: PRESTAMO SALA ESCUELA LAGO RUPANCO PARA REALIZAR REUNIONES.

FECHA: 02.04.2014  
TIPO DE CONVENIO: PRESTACION DE SERVICIOS OCASIONALES  
INSTITUCION O PERSONA: ROXANA EPUYAO OPORTO  
DETALLE: LABORES COMO TRSABAJADORA SOCIAL DENTRO DEL PROGAMA RECUPERACIÓN DE BARRIOS OVEJERIA ALTO.

FECHA: 02.04.2014  
TIPO DE CONVENIO: PRESTACIÓN DE SERVICIOS  
INSTITUCION O PERSONA: FELIPE ROMAN DELGADO  
DETALLE: LABORES COMO PERIODISTA PROGRAMA DE RECUPERACIÓN DE BARRIOS OVEJERA ALTO.

FECHA: 02.04.2014  
TIPO DE CONVENIO: PRESTACIÓN DE SERVICIOS  
INSTITUCION O PERSONA: NESTOR CARRERA ARENAS  
DETALLE: LABORES COMO TRABAJADOR SOCIAL PROGRAMA DE RECUPERACIÓN DE BARRIOS OVEJERA ALTO.

FECHA: 02.04.2014

TIPO DE CONVENIO: PRESTACIÓN DE SERVICIOS

INSTITUCION O PERSONA: MIGUEL SANHUEZA PACHECO

DETALLE: LABORES COMO ARQUITECTO PROGRAMA DE  
RECUPERACIÓN DE BARRIOS OVEJERA ALTO.

FECHA: 02.04.2014

TIPO DE CONVENIO: PRESTAMO PERSONAL, TEMPORAL Y  
GRATUITO

INSTITUCION O PERSONA: NORMA EPUYAO LLANCAMAN

DETALLE: PRESTAMO DE 1 BASTON POR UN LAPSO DE SEIS  
MESES.

## MAYO

FECHA: 30.05.2014

TIPO DE CONVENIO : PRESTACIÓN DE SERVICIOS

INSTITUCION O PERSONA: CLAUDIO BAHAMONDE BAHAMONDE

DETALLE: LABORES EN MANTENCIÓN Y CONSTRUCCIÓN DE  
MOBILIARIO URBANO, CONSTRUCCIÓN DE JUEGOS INFANTILES,  
INSTALACION DE MÁQUINAS EJERCICIOS EN ESPACIOS PUBLICOS.

FECHA: 30.05.2014

TIPO DE CONVENIO: PRESTACIÓN DE SERVICIOS

INSTITUCION O PERSONA: SIGISFRESO BARRIENTOS JARAMILLO

DETALLE: LABORES EN MANTENCIÓN Y CONSTRUCCIÓN DE  
MOBILIARIO URBANO, CONSTRUCCIÓN DE JUEGOS INFANTILES,  
INSTALACION DE MÁQUINAS EJERCICIOS EN ESPACIOS PUBLICOS.

FECHA: 30.05.2014  
TIPO DE CONVENIO: PRESTACIÓN DE SERVICIOS  
INSTITUCION O PERSONA: EDUARDO CAUCAO MOYANO  
DETALLE: LABORES EN MANTENCIÓN Y CONSTRUCCIÓN DE MOBILIARIO URBANO CONSTRUCCIÓN DE JUEGOS INFANTILES, INSTALACION DE MÁQUINAS EJERCICIOS, EN ESPACIOS PUBLICOS.

FECHA: 30.05.2014  
TIPO DE CONVENIO: PRESTACIÓN DE SERVICIOS  
INSTITUCION O PERSONA: DORAMA NAUTO JELDRES  
DETALLE: LABORES EN MANTENCIÓN Y CONSTRUCCIÓN DE MOBILIARIO URBANO, CONSTRUCCIÓN DE JUEGOS INFANTILES, INSTALACION DE MÁQUINAS EJERCICIOS EN ESPACIOS PUBLICOS.

FECHA: 30.05.2014  
TIPO DE CONVENIO: PRESTACIÓN DE SERVICIOS  
INSTITUCION O PERSONA: IVAN LORCA ALVARADO  
DETALLE: LABORES EN MANTENCIÓN Y CONSTRUCCIÓN DE MOBILIARIO URBANO, CONSTRUCCIÓN DE JUEGOS INFANTILES, INSTALACION DE MÁQUINAS EJERCICIOS EN ESPACIOS PUBLICOS.

FECHA: 30.05.2014  
TIPO DE CONVENIO: PRESTACIÓN DE SERVICIOS  
INSTITUCION O PERSONA: JOSE VARGAS NAVARRO  
DETALLE: LABORES EN MANTENCIÓN Y CONSTRUCCIÓN DE MOBILIARIO URBANO, CONSTRUCCIÓN DE JUEGOS INFANTILES, INSTALACION DE MÁQUINAS EJERCICIOS EN ESPACIOS PUBLICOS.

FECHA: 30.05.2014  
TIPO DE CONVENIO: PRESTACIÓN DE SERVICIOS  
INSTITUCION O PERSONA: JOEL ANTIPAS SANTIBAÑEZ  
DETALLE: LABORES EN MANTENCIÓN Y CONSTRUCCIÓN DE MOBILIARIO URBANO, CONSTRUCCIÓN DE JUEGOS INFANTILES, INSTALACION DE MÁQUINAS EJERCICIOS EN ESPACIOS PUBLICOS.

FECHA: 30.05.2014

TIPO DE CONVENIO: PRESTACIÓN DE SERVICIOS

INSTITUCION O PERSONA: MARCELO OJEDA BAHAMONDE

DETALLE: LABORES EN MANTENCIÓN Y CONSTRUCCIÓN DE MOBILIARIO URBANO, CONSTRUCCIÓN DE JUEGOS INFANTILES, INSTALACION DE MÁQUINAS EJERCICIOS EN ESPACIOS PUBLICOS.

FECHA: 30.05.2014

TIPO DE CONVENIO: PRESTACIÓN DE SERVICIOS OCASIONALES

INSTITUCION O PERSONA: RUBEN ALVAREZ NAVARRO

DETALLE: LABORES DE PLANTACIÓN Y MANTENCIÓN EN GENERAL DE ÁREAS VERDES UBICADAS PERIMETRO UBANO DE LA COMUNA.

FECHA: 30.05.2014

TIPO DE CONVENIO: PRESTACIÓN DE SERVICIOS OCACACIONALES

INSTITUCION O PERSONA: MARIA VASQUEZ MIRANDA

DETALLE: LABORES DE PLANTACIÓN Y MANTENCIÓN EN GENERAL DE ÁREAS VERDES UBICADAS PERIMETRO UBANO DE LA COMUNA.

FECHA: 30.05.2014

TIPO DE CONVENIO: PRESTACIÓN DE SERVICIOS OCACACIONAES

INSTITUCION O PERSONA: PATRICIO JARASMILLO AROS

DETALLE: LABORES DE PLANTACIÓN Y MANTENCIÓN EN GENERAL DE ÁREAS VERDES UBICADAS PERIMETRO UBANO DE LA COMUNA.

FECHA: 30.05.2014  
TIPO DE CONVENIO: PRESTACIÓN DE SERVICIOS OCASIONALES  
INSTITUCION O PERSONA: VICTOR MILANCA RUBIO  
DETALLE: LABORES DE ACOPIO Y SELECCIÓN DE VIDRIOS,  
CARTONES Y LATAS EN LA COMUNA.

FECHA: 30.05.2014  
TIPO DE CONVENIO: PRESTACIÓN DE SERVICIOS OCASIONALES  
INSTITUCION O PERSONA: MARGARITA MIRANDA GONZALEZ  
DETALLE: LABORES DE ACOPIO Y SELECCIÓN DE VIDRIOS,  
CARTONES Y LATAS EN LA COMUNA.

FECHA: 30.05.2014  
TIPO DE CONVENIO: PRESTACIÓN DE SERVICIOS OCASIONALES  
INSTITUCION O PERSONA: HECTOR URIBE SOLIS  
DETALLE: LABORES DE ACOPIO Y SELECCIÓN DE VIDRIOS,  
CARTONES Y LATAS EN LA COMUNA.

FECHA: 30.05.2014  
TIPO DE CONVENIO: PRESTACIÓN DE SERVICIOS OCASIONALES  
INSTITUCION O PERSONA: CRISTIAN ROZAS VIDAL  
DETALLE: LABORES DE ACOPIO Y SELECCIÓN DE VIDRIOS,  
CARTONES Y LATAS EN LA COMUNA.

FECHA: 30.05.2014  
TIPO DE CONVENIO: PRESTACIÓN DE SERVICIOS OCASIONALES  
INSTITUCION O PERSONA: LUIS URBE LORCA  
DETALLE: LABORES DE ACOPIO Y SELECCIÓN DE VIDRIOS,  
CARTONES Y LATAS EN LA COMUNA.

FECHA: 30.05.2014  
TIPO DE CONVENIO: PRESTACIÓN DE SERVICIOS OCASIONALES  
INSTITUCION O PERSONA: JONATHAN PEREZ GOMEZ  
DETALLE: LABORES DE ACOPIO Y SELECCIÓN DE VIDRIOS,  
CARTONES Y LATAS EN LA COMUNA.

FECHA: 30.05.2014  
TIPO DE CONVENIO: PRESTACIÓN DE SERVICIOS OCASIONALES  
INSTITUCION O PERSONA: JOSE CARRILLO CARRILLO  
DETALLE: LABORES DE ACOPIO Y SELECCIÓN DE VIDRIOS,  
CARTONES Y LATAS EN LA COMUNA.

FECHA: 30.05.2014  
TIPO DE CONVENIO: PRESTACIÓN DE SERVICIOS OCASIONALES  
INSTITUCION O PERSONA: LORENA VENEGAS MUÑOZ  
DETALLE: LABORES DE ACOPIO Y SELECCIÓN DE VIDRIOS,  
CARTONES Y LATAS EN LA COMUNA.

FECHA: 30.05.2014  
TIPO DE CONVENIO: PRESTACIÓN DE SERVICIOS OCASIONALES  
INSTITUCION O PERSONA: LUIS QUEUTRE ORTIZ  
DETALLE: LABORES DE ACOPIO Y SELECCIÓN DE VIDRIOS,  
CARTONES Y LATAS EN LA COMUNA.

FECHA: 30.05.2014  
TIPO DE CONVENIO: PRESTACIÓN DE SERVICIOS OCASIONALES  
INSTITUCION O PERSONA: LUIS BORQUEZ TOLEDO  
DETALLE: LABORES DE ACOPIO Y SELECCIÓN DE VIDRIOS,  
CARTONES Y LATAS EN LA COMUNA.



FECHA: 30.05.2014  
TIPO DE CONVENIO: PRESTACIÓN DE SERVICIOS OCASIONALES  
INSTITUCION O PERSONA: JOSE CARREÑO PAILAMILLA  
DETALLE: LABORES DE ACOPIO Y SELECCIÓN DE VIDRIOS,  
CARTONES Y LATAS EN LA COMUNA.

FECHA: 30.05.2014  
TIPO DE CONVENIO: PRESTACIÓN DE SERVICIOS OCASIONALES  
INSTITUCION O PERSONA: VICTOR AGUAYO MULATO  
DETALLE: LABORES DE ACOPIO Y SELECCIÓN DE VIDRIOS,  
CARTONES Y LATAS EN LA COMUNA.

FECHA: 30.05.2014  
TIPO DE CONVENIO: PRESTACIÓN DE SERVICIOS OCASIONALES  
INSTITUCION O PERSONA: GERARDO TRAFIAN VALDERAS  
DETALLE: LABORES DE ACOPIO Y SELECCIÓN DE VIDRIOS,  
CARTONES Y LATAS EN LA COMUNA.

FECHA: 30.05.2014  
TIPO DE CONVENIO: PRESTACIÓN DE SERVICIOS OCASIONALES  
INSTITUCION O PERSONA: MANUEL RAMIREZ BRAVO  
DETALLE: LABORES DE ACOPIO Y SELECCIÓN DE VIDRIOS,  
CARTONES Y LATAS EN LA COMUNA.

FECHA: 30.05.2014  
TIPO DE CONVENIO: PRESTACIÓN DE SERVICIOS OCASIONALES  
INSTITUCION O PERSONA: HUMBERTO NAIPIL OYARZUN  
DETALLE: LABORES DE ACOPIO Y SELECCIÓN DE VIDRIOS,  
CARTONES Y LATAS EN LA COMUNA.

FECHA: 30.05.2014  
TIPO DE CONVENIO: PRESTACIÓN DE SERVICIOS OCASIONALES  
INSTITUCION O PERSONA: FABIAN SANDOVAL VELASQUEZ  
DETALLE: LABORES DE ACOPIO Y SELECCIÓN DE VIDRIOS,  
CARTONES Y LATAS EN LA COMUNA.

FECHA: 30.05.2014  
TIPO DE CONVENIO: PRESTACIÓN DE SERVICIOS OCASIONALES  
INSTITUCION O PERSONA: GUSTAVO SILVESTRE BUSTOS  
DETALLE: LABORES DE ACOPIO Y SELECCIÓN DE VIDRIOS,  
CARTONES Y LATAS EN LA COMUNA.

FECHA: 30.05.2014  
TIPO DE CONVENIO: PRESTACIÓN DE SERVICIOS OCASIONALES  
INSTITUCION O PERSONA: LUIS VERA ANDRADE  
DETALLE: LABORES DE ACOPIO Y SELECCIÓN DE VIDRIOS,  
CARTONES Y LATAS EN LA COMUNA.

FECHA: 30.05.2014  
TIPO DE CONVENIO: PRESTACIÓN DE SERVICIOS OCASIONALES  
INSTITUCION O PERSONA: ERWIN FERNANDEZ VALDERAS  
DETALLE: LABORES DE ACOPIO Y SELECCIÓN DE VIDRIOS,  
CARTONES Y LATAS EN LA COMUNA.

FECHA: 30.05.2014  
TIPO DE CONVENIO: PRESTACIÓN DE SERVICIOS OCASIONALES  
INSTITUCION O PERSONA: LUIS FUENTES PEREZ  
DETALLE: LABORES DE ACOPIO Y SELECCIÓN DE VIDRIOS,  
CARTONES Y LATAS EN LA COMUNA.

FECHA: 30.05.2014  
TIPO DE CONVENIO: PRESTACIÓN DE SERVICIOS OCASIONALES  
INSTITUCION O PERSONA: MAICOL VILLARROEL VILLARROEL  
DETALLE: LABORES DE ACOPIO Y SELECCIÓN DE VIDRIOS,  
CARTONES Y LATAS EN LA COMUNA.

FECHA: 30.05.2014  
TIPO DE CONVENIO: PRESTACIÓN DE SERVICIOS OCASIONALES  
INSTITUCION O PERSONA: JUAN VEGA NAVARRETE  
DETALLE: LABORES DE ACOPIO Y SELECCIÓN DE VIDRIOS,  
CARTONES Y LATAS EN LA COMUNA.

FECHA: 30.05.2014  
TIPO DE CONVENIO: PRESTACIÓN DE SERVICIOS OCASIONALES  
INSTITUCION O PERSONA: JOSE POBLETE ANDRADE  
DETALLE: LABORES DE ACOPIO Y SELECCIÓN DE VIDRIOS,  
CARTONES Y LATAS EN LA COMUNA.

FECHA: 30.05.2014  
TIPO DE CONVENIO: PRESTACIÓN DE SERVICIOS OCASIONALES  
INSTITUCION O PERSONA: MARCO FICA VILLARROEL  
DETALLE: LABORES DE ACOPIO Y SELECCIÓN DE VIDRIOS,  
CARTONES Y LATAS EN LA COMUNA.

FECHA: 29.05.2014  
TIPO DE CONVENIO: PRESTACIÓN DE SERVICIOS OCASIONALES  
INSTITUCION O PERSONA: ANDRES GARRIDO MARTINEZ  
DETALLE: LABORES DE REPARACIONES Y MANTENIMIENTOS DE  
EQUIPAMIENTO COMUNITARIAS, COMO GASFITER.

FECHA: 29.05.2014  
TIPO DE CONVENIO: PRESTACIÓN DE SERVICIOS OCASIONALES  
INSTITUCION O PERSONA: JUAN PAREDES PAREDES  
DETALLE: LABORES DE REPARACIONES Y MANTENIMIENTOS DE EQUIPAMIENTO COMUNITARIAS, COMO TRAZADOR.

FECHA: 29.05.2014  
TIPO DE CONVENIO: PRESTACIÓN DE SERVICIOS OCASIONALES  
INSTITUCION O PERSONA: LUIS NAGUIL HUEICHAN  
DETALLE: LABORES DE REPARACIONES Y MANTENIMIENTOS DE EQUIPAMIENTO COMUNITARIAS, COMO CARPINTERO.

FECHA: 29.05.2014  
TIPO DE CONVENIO: PRESTACIÓN DE SERVICIOS OCASIONALES  
INSTITUCION O PERSONA: JUAN MANCILLA GUARDA  
DETALLE: LABORES DE REPARACIONES Y MANTENIMIENTOS DE EQUIPAMIENTO COMUNITARIAS, COMO CARPINTERO.

FECHA: 29.05.2014  
TIPO DE CONVENIO: PRESTACIÓN DE SERVICIOS OCASIONALES  
INSTITUCION O PERSONA: LEONARDO SANCHEZ RIQUELME  
DETALLE: LABORES DE REPARACIONES Y MANTENIMIENTOS DE EQUIPAMIENTO COMUNITARIAS, COMO SOLDADOR.

FECHA: 29.05.2014  
TIPO DE CONVENIO: PRESTACIÓN DE SERVICIOS OCASIONALES  
INSTITUCION O PERSONA: CAROS SEGOVIA GUTIERREZ  
DETALLE: LABORES DE REPARACIONES Y MANTENIMIENTOS DE EQUIPAMIENTO COMUNITARIAS, COMO CARPINTERO.

FECHA: 29.05.2014  
TIPO DE CONVENIO: PRESTACIÓN DE SERVICIOS OCASIONALES  
INSTITUCION O PERSONA: RAMON GODOY SEPULVEDA  
DETALLE: LABORES DE REPARACIONES Y MANTENIMIENTOS DE EQUIPAMIENTO COMUNITARIAS, COMO CARPINTERO.

FECHA: 29.05.2014  
TIPO DE CONVENIO: PRESTACIÓN DE SERVICIOS OCASIONALES  
INSTITUCION O PERSONA: JOSE CARDENAS LATORRE  
DETALLE: LABORES DE REPARACIONES Y MANTENIMIENTOS DE EQUIPAMIENTO COMUNITARIAS, COMO CARPINTERO.

FECHA: 29.05.2014  
TIPO DE CONVENIO: PRESTACIÓN DE SERVICIOS OCASIONALES  
INSTITUCION O PERSONA: LEONCIO NUÑEZ JARA  
DETALLE: LABORES DE REPARACIONES Y MANTENIMIENTOS DE EQUIPAMIENTO COMUNITARIAS, COMO PINTOR.

FECHA: 28.05.2014  
TIPO DE CONVENIO: CONVENIO  
INSTITUCION O PERSONA: AET CHILE SPA  
DETALLE: PRESTAMO MUSEO INTERACTIVO DE OSORNO PARA EXPOSICIÓN DE CUERPO HUMANOS REALES.

FECHA: 29.05.2014  
TIPO DE CONVENIO: PRESTACIÓN DE SERVICIOS OCASIONALES  
INSTITUCION O PERSONA: PEDRO BORQUEZ CIFUENTES  
DETALLE: LABORES LIMPIEZA, TRASLADO Y REUBICACIÓN DE MATERIALES POR PLAN CAMPAÑA OSORNO CIUDAD LIMPIA.

FECHA: 29.05.2014  
TIPO DE CONVENIO: PRESTAMO PERSONAL TEMPORAL Y GRATUITO  
INSTITUCION O PERSONA: MARIA MENESES PAREDES  
DETALLE: PRESTAMO DE 1 SILLA DE RUEDAS POR UN LAPSO DE 12 MESES.

FECHA: 29.05.2014  
TIPO DE CONVENIO: CONVENIO  
INSTITUCION O PERSONA: FILIAL ARTURO PRAT COLO COLO OSORNO  
DETALLE: PRESTAMO MULTICANCHA COMPLEJO DEPORTIVO DE RAHUE ALTO Y CANCHA N°2 PARA ENTRENAMIENTOS.

FECHA: 29.05.2014  
TIPO DE CONVENIO: PRESTACIÓN DE SERVICIOS OCASIONALES  
INSTITUCION O PERSONA: SERGIO PEREIRA HUENCHUPIL  
DETALLE: LABORES DE PLANTASCIÓN Y MANTENCIÓN EN GENERAL DE ÁRAES VERDES DENTRO DE LA COMUNA.

FECHA: 29.05.2014  
TIPO DE CONVENIO: CONVENIO DE COLABORACIÓN  
INSTITUCION O PERSONA: UNION COMUNAL ORGANIZACIONES ADULTOS MAYORES  
DETALLE: PROVEER CON CONEXIÓN A INTERNET EN DEPENDENCIAS DE CASA DEL ADULTO MAYOR, SALA MULTIUSO DE COMPUTACIÓN.

FECHA: 29.05.2014  
TIPO DE CONVENIO: CONVENIO  
INSTITUCION O PERSONA: CLUB DEPORTIVO, SOCIAL Y CULTURAL ACADEMIA  
DETALLE: PRESTAMO CANCHA SINTÉTICA ESTADIO RUBEN MARCOS Y CANCHA SINTETICA ESTADIO ALBERTO ALLAIRE PARA ENTRENAMIENTOS.

FECHA: 27.05.2014  
TIPO DE CONVENIO: CONVENIO  
INSTITUCION O PERSONA: CLUB DEPORTIVO PILAUCO  
DETALLE: PRESTAMO CANCHA N°2 VILLA OLIMPICA PARA ENTRENAMIENTOS.

FECHA: 26.05.2014  
TIPO DE CONVENIO: PRESTAMO PERSONAL TEMPORAL Y GRATUITO  
INSTITUCION O PERSONA: MARTA PAREDES CARDENAS  
DETALLE: PRESTAMO DE 2 BASTONES POR UN LAPSO DE 6 MESES.

FECHA: 26.05.2014  
TIPO DE CONVENIO: ANEXO CONVENIO  
INSTITUCION O PERSONA: CRISTIAN MOREIRA DELGADO  
DETALLE: COMO CONTRIBUCIÓN POR LOS SERVICIOS ENCOMENDADOS SE MODIFICA EL MONTO A CANCELAR.

FECHA: 23.05.2014  
TIPO DE CONVENIO: CONVENIO  
INSTITUCION O PERSONA: CLUB DEPORTIVO HURACANES DE OSORNO  
DETALLE: PRESTAMO SALA DE REUNIONES CASA DEL DEPORTISTA.

FECHA: 23.05.2014  
TIPO DE CONVENIO: CONVENIO  
INSTITUCION O PERSONA: AGRUPACIÓN SOCIAL Y CULTURAL LA FAMILIA  
DETALLE: PRESTAMO INTERNADO ESCUELA DIFERECCIAL ANA AICHELE PARA REALIZAR RETIRO DE JOVENES.

FECHA: 23.05.2014  
TIPO DE CONVENIO: PRESTAMO PERSONAL TEMPORAL Y GRATUITO  
INSTITUCION O PERSONA: FERNANDO VILLARROEL HENRIQUEZ  
DETALLE: PRESTAMO DE 2 BASTONES POR UN LAPSO DE SEIS MESES.

FECHA: 23.05.2014  
TIPO DE CONVENIO: MODIFICA CONVENIO  
INSTITUCION O PERSONA: CENTRO DE FORMACIÓN DEPORTIVA WASHINGTON OLIVERA  
DETALLE: SE MODIFICAN LOS HORARIOS PARA OCUPAR CANCHA SINTÉTICA DEL ESTADIO RUBEN MARCOS PERALTA.

FECHA: 19.05.2014  
TIPO DE CONVENIO: CONVENIO  
INSTITUCION O PERSONA: LIGA DE BASQUETBOL FEMENINO OSORNO  
DETALLE: PRESTAMO GIMNASIO PEDRO AGUIRRE CERDA PARA ENTRENAMIENTOS.

FECHA: 19.05.2014  
TIPO DE CONVENIO: CONVENIO  
INSTITUCION O PERSONA: MASTERLIGA  
DETALLE: PRESTAMO CANCHA SINTÉTICA ESTADIO RUBEN MARCOS PARA ENTRENAMIENTOS.

FECHA: 19.05.2014  
TIPO DE CONVENIO: CONVENIO  
INSTITUCION O PERSONA: ESCUELA N° 88 CANADA  
DETALLE: PRESTAMO CANCHA SINTÉTICA COMPLEJO DEPORTIVO DE RAHUE ALTO PARA ENTRENAMIENTOS.



FECHA: 16.05.2014  
TIPO DE CONVENIO: CONVENIO  
INSTITUCION O PERSONA: ASOCIACIÓN DE TENIS DE MESA OSORNO  
DETALLE: PRESTAMO GIMNASIO COMPLEJ DEPORTIVO DE RAHUE ALTO PARA ENTRENAMIENTOS.

FECHA: 15.05.2014  
TIPO DE CONVENIO: CONVENIO  
INSTITUCION O PERSONA: CLUB DEPORTIVO ACADEMIA DE FUTBOL OSORNO  
DETALLE: PRESTAMO CANCHA SINTÉTICA ESTADIO RUBEN MARCOS PARA ENTRENAMIENTOS.

FECHA: 14.05.2014  
TIPO DE CONVENIO: PRESTAMO PERSONAL TEMPORAL Y GRATUITO  
INSTITUCION O PERSONA: ELISEO ARIBEL ARIBEL  
DETALLE: PRESTAMO DE 1 SILLA DE RUEDAS POR 12 MESES.

FECHA: 13.05.2014  
TIPO DE CONVENIO: CONVENIO  
INSTITUCION O PERSONA: CLUB DEPORTIVO SAN LORENZO PICHIL  
DETALLE: PRESTAMO CANCHA N°2 COMPLEJO DEPORTIVO VILLA OLIMPICA PARA ENTRENAMIENTOS.

FECHA: 13.05.2014  
TIPO DE CONVENIO: CONVENIO  
INSTITUCION O PERSONA: FUTBOL LABORAL  
DETALLE: PRESTAMO CANCHA N°2 VILLA OLIMPICA PARA ENTRENAMIENTOS.

FECHA: 13.05.2014  
TIPO DE CONVENIO: CONVENIO  
INSTITUCION O PERSONA: AGRUPACIÓN CULTURAL  
RESCATANDO HUELLAS  
DETALLE: PRESTAMO INTERNADO ESCUELA ANA AICHELE Y  
GIMNASIO DEL INSTITUTO COMERCIAL POR XV CAMPEONATO  
REGIONAL DE CUECA.

FECHA: 13.05.2014  
TIPO DE CONVENIO: CONVENIO  
INSTITUCION O PERSONA: 1ERA. COMISARIA OSORNO RETEN DE  
OVEJERIA  
DETALLE: PRESTAMO GIMNASIO ESCUELA SUIZA PARA  
ACTIVIDADES DEPORTIVAS.

FECHA: 13.05.2014  
TIPO DE CONVENIO: CONVENIO  
INSTITUCION O PERSONA: CLUB DEPORTIVO, SOCIAL Y  
CULTURAL OSORNO  
DETALLE: PRESTAMO GIMNASIO MONUMENTAL MARIA  
GALLARDO PARA ENTRENAMIENTOS.

FECHA: 13.05.2014  
TIPO DE CONVENIO: CONVENIO  
INSTITUCION O PERSONA: INSTITUTO COMERCIAL DE OSORNO  
DETALLE: PRESTAMO PISTA ATLETICA COMPLEJO VILLA OLIMPICA  
PARA REALIZAR ENTRENAMIENTOS.

FECHA: 13.05.2014  
TIPO DE CONVENIO: CONVENIO  
INSTITUCION O PERSONA: CORPORACIÓN SERPAJ CHILE  
PROGRAMA DE PREVENCIÓN INTEGRAL ESPECIALIZADA PIE  
GANDHI  
DETALLE: PRESTAMO GIMNASIO COMPLEJO DEPORTIVO  
RAHUEN ALTO PARA ENTRENAMIENTOS.

FECHA: 13.05.2014  
TIPO DE CONVENIO: CONVENIO  
INSTITUCION O PERSONA: CLUB DE ATLETISMO SENIOR OSORNO  
DETALLE: PRESTAMO PSITA ATLETICA, CIRCUITO DE TROTE Y  
CAMARINES DE VILLA OLIMPICA PARA ENTRENAMIENTOS.

FECHA: 12.05.2014  
TIPO DE CONVENIO: CONVENIO  
INSTITUCION O PERSONA: CENTRO DE PADRES Y APODERADOS  
TU APOYAS YO APRENDO  
DETALLE: LABOR DE EDUCACIÓN, CULTURA Y ASISTENCIA  
SOCIAL A NIÑOS Y NIÑAS DEL SECTOR DE RAHUE ALTO.

FECHA: 09.05.2014  
TIPO DE CONVENIO: CONVENIO DE TRANSFERENCIA  
INSTITUCION O PERSONA: SERVITRANS SERVICIOS Y COMERCIO  
S.A.  
DETALLE: SERVICIO DE RECOLECCIÓN DE RESIDUOS SOLIDOS  
DOMICILIARIOS Y SU TRANSPORTE AL RELLENO SANITARIO  
BARRIDO Y ASEO DE CALLES Y ASEO DE FERIAS LIBRES DE LA  
COMUNA DE OSORNO.

FECHA: 08.05.2014  
TIPO DE CONVENIO: ANEXO CONVENIO  
INSTITUCION O PERSONA: NANCY LEVIPANI RUIZ  
DETALLE: EN EL SENTIDO DE PRORROGAR VIGENCIA DEL  
CONVENIO.

FECHA: 08.05.2014  
TIPO DE CONVENIO: CONVENIO  
INSTITUCION O PERSONA: NICOLE CALFUNADO VIDAL  
DETALLE: LABORES APOYO TECNICO PROGRAMA  
HABITABILIDAD OSORNO 2013

FECHA: 09.05.2014  
TIPO DE CONVENIO: CONVENIO  
INSTITUCION O PERSONA: CLUB DEPORTIVO OLYMPUS  
DETALLE: PRESTAMO ALBERGUE VILLA OLIMPICA Y GIMNASIO  
MONUMENTAL MARIA GALLARDO POR CAMPEONATO GIMNASIA  
RITMICA ZONA SUR.

FECHA: 06.05.2014  
TIPO DE CONVENIO: CONVENIO  
INSTITUCION O PERSONA: GUIDO CALFULLANCA HUENCHUAN  
DETALLE: PRESTAMO GIMNASIO ESCUELA ESPAÑA PARA  
ENTRENAMIENTOS.

FECHA: 02.05.2014  
TIPO DE CONVENIO: CONVENIO  
INSTITUCION O PERSONA: AGRUPACIÓN JUVENIL EJE RAHUE  
OSORNO  
DETALLE: PRESTAMO GIMNASIO Y 2 SALAS DE ESCUELA PAUL  
HARRIS PARA PARA ENCUENTRO JUVENIL CON JOVENES  
CRISTIANOS CATOLICOS.

FECHA: 02.05.2014  
TIPO DE CONVENIO: CONVENIO  
INSTITUCION O PERSONA: TRANSPORTE VIA AZUL LTDA. LINEA 4 OSORNO  
DETALLE: PRESTAMO CANCHA SINTÉTICA ESTADIO ALBERTO ALLAIRE PARA ENTRENAMIENTOS.

FECHA: 02.05.2014  
TIPO DE CONVENIO: CONVENIO  
INSTITUCION O PERSONA: COOPERATIVA DE AHORRO Y CREDITO COOPEUCH LTDA.  
DETALLE: PRESTAMO GIMNASIO LICEO ELEUTERIO RAMIREZ, CONFECCIÓN DE INVITACIONES, 2 LIENZOS PASACALLES, PUBLICIDAD, 300 SILLAS, 100 PLANCHAS DE CHOLGUAN Y ALFOMBRA PARA PRESENTACION ORQUESTA SINFONICA CHILE.

## JUNIO

FECHA: 30.06.2014  
TIPO DE CONVENIO: PRESTACIÓN DE SERVICIOS  
INSTITUCION O PERSONA: CLAUDIO ALARCON BARRIL  
DETALLE: LABORES COMO ANTROPÓLOGO, REDACCIÓN, EDICIÓN Y DISEÑO DEL TEXTO HISTORIA DEL BARRIO DE OVEJERÍA ALTO.

FECHA: 30.06.2014  
TIPO DE CONVENIO: PRESTAMO PERSONAL TEMPORAL Y GRATUITO  
INSTITUCION O PERSONA: EVELYN GODOY GALLARDO  
DETALLE: PRESTAMO DE 2 BASTONES POR UN LAPSO DE SEIS MESES.

FECHA: 27.06.2014  
TIPO DE CONVENIO: MODIFICA CONVENIO  
INSTITUCION O PERSONA: FEDERACIÓN DE BASQUETBOL DE CHILE  
DETALLE: SE MODIFICA FECHA DE PRESTAMO ALBERGUE VILLA OLIMPICA.

FECHA: 26.06.2014  
TIPO DE CONVENIO: CONVENIO  
INSTITUCION O PERSONA: MINISTERIO EVANGELICO CRISTO ES LA UNICA RESPUESTA  
DETALLE: PRESTAMO DE GIMNASIO DEL INSTITUTO COMERCIAL Y SALON DE EVENTOS PARA REALIZAR REUNIONES Y ENCUENTRO DE MATRIMONIOS.

FECHA: 26.06.2014  
TIPO DE CONVENIO: CONVENIO  
INSTITUCION O PERSONA: KAREN MANCILLA BARRIENTOS  
DETALLE: LABORES DE COORDINACIÓN Y EJECUCIÓN DEL PROGRAMA MEJORANDO LA EMPLEABILIDAD Y LAS CONDICIONES LABORALES DE LAS MUJERES JEFAS DE HOGAR.

FECHA: 26.06.2014  
TIPO DE CONVENIO: CONVENIO  
INSTITUCION O PERSONA: CATALINA GONZALEZ MALDONADO  
DETALLE: LABORES DE COORDINACIÓN E IMPLEMENTAR EL COMPONENTE LABORAL DEL PROGRAMA MEJORANDO LA EMPLEABILIDAD Y LAS CONDICIONES LABORALES DE LAS MUJERES JEFAS DE HOGAR.

FECHA: 26.06.2014  
TIPO DE CONVENIO: CONVENIO  
INSTITUCION O PERSONA: ESCUELA VIRGEN DE CANDELARIA  
MISION RAHUE  
DETALLE: PRESTAMO DE GIMNASIO LICEO DE RAHUE PARA  
ACTIVIDADES DEPORTIVAS.

FECHA: 25.06.2014  
TIPO DE CONVENIO: SERVICIOS OCASIONALES  
INSTITUCION O PERSONA: ANA TORRES REYES  
DETALLE: LABORES DE LIMPIEZA CANIL MUNICIPAL, RASLADO DE  
ANIMALES A CANIL, CIUDADO Y ALIMENTACIÓN DE CANES.

FECHA: 25.06.2014  
TIPO DE CONVENIO: CONVENIO  
INSTITUCION O PERSONA: HOSPITAL BASE OSOERNO  
DETALLE: AUSPICIO DEL COBRO DEL DERECHO DE ASEO  
ESPECIAL.

FECHA: 24.06.2014  
TIPO DE CONVENIO: CONVENIO  
INSTITUCION O PERSONA: CLUB DEPORTIVO HURACANES DE  
OSORNO  
DETALLE: PRESTAMO CANCHA N°4 -2 COMPLEJO DEPORTIVO  
VILLA OLIMPICA  
PARA ENTRENAMIENTOS.

FECHA: 24.06.2014  
TIPO DE CONVENIO: CONVENIO  
INSTITUCION O PERSONA: REGIMIENTO REFORZAO N°9 ARAUCO  
DETALLE: AUSPICIO EN COBRO DERECHO ASEO ESPECIAL QUE SE  
COBRA.

FECHA: 20.06.2014  
TIPO DE CONVENIO: PRESTAMO PERSONA TEMPORAL Y GRATUITO  
INSTITUCION O PERSONA: CAMILA CARCAMO SOTO  
DETALLE: PRESTAMO DE 1 SILLA DE RUEDAS POR UN LAPSO DE 12 MESES.

FECHA: 20.06.2014  
TIPO DE CONVENIO: CONVENIO  
INSTITUCION O PERSONA: FEDERACIÓN DE BASQUETBOL DE CHILE  
DETALLE: PRESTAMO DE GIMNASIO MARIA GALLARDO PARA EFECTUAR CONCENTRACIONES DEL SELECCIONADO NACIONAL.

FECHA: 17.06.2014  
TIPO DE CONVENIO: CONVENIO DE COOPERACIÓN  
INSTITUCION O PERSONA: UNIVERSIDAD AUSTRAL DE CHILE  
DETALLE: SE ENTREGA APORTE PARA EJECUCIÓN DEL PROYECTO DE INVESTIGACIÓN SITIO PILAUCO

FECHA: 17.06.2014  
TIPO DE CONVENIO: CONVENIO  
INSTITUCION O PERSONA: CLUB ATLETICO EDUARDO CARRASCO  
DETALLE: PRESTAMO GIMNASIO ESCUELA JUAN RICARDO SANCHEZ PARA TALLER DE ATLETISMO.

FECHA: 16.06.2014  
TIPO DE CONVENIO: SERVICIO OCASIONALES  
INSTITUCION O PERSONA: LUIS SOTO VILLARROEL  
DETALLE: LABORES DE ACOPIO Y SELECCIÓN DE VIDRIOS, CARTONES Y LATAS RETIRADOS DENTRO DE LA COMUNA.



FECHA: 16.06.2014  
TIPO DE CONVENIO: SERVICIOS OCASIONALES  
INSTITUCION O PERSONA: PABLO AROS ROSEMBERG  
DETALLE: LABORES DE ACOPIO Y SELECCIÓN DE VIDRIOS,  
CARTONES Y LATAS RETIRADOS DENTRO DE LA COMUNA.

FECHA: 11.06.2014  
TIPO DE CONVENIO: CONVENIO  
INSTITUCION O PERSONA: SERVICIO IMPUESTOS INTERNOS  
DETALLE: CONTRATO DE PROFESIONAL ÁREA DE  
CONSTRUCCIÓN DE CATASTRO BIENES RAICES DE LA COMUNA  
DE OSORNO.

FECHA: 10.06.2014  
TIPO DE CONVENIO: PRESTAMO PERSONAL TEMPORAL Y  
GRATUITO  
INSTITUCION O PERSONA: JOVITA ROSAS BACHMANN  
DETALLE: PRESTAMO DE 1 SILLA DE RUEDAD POR UN LAPSO DE  
12 MESES.

FECHA: 09.06.2014  
TIPO DE CONVENIO: CONVENIO  
INSTITUCION O PERSONA: COMERCIAL CLUB SPORT LTDA.  
DETALLE: PRESTAMO CANCHA SINTETICA ESTADIO RUBEN  
MARCOS PERALTA PARA ENTRENAMIENTOS.

FECHA: 09.06.2014  
TIPO DE CONVENIO: CONVENIO  
INSTITUCION O PERSONA: CLUB DEPORTIVO Y SOCIAL ATENAS  
DETALLE: PRESTAMO GIMNASIO COMPLEJO DEPORTIVO DE  
RAHUE ALTO PARA ENTRENAMIENTOS.

FECHA: 08.06.2014  
TIPO DE CONVENIO: CONVENIO  
INSTITUCION O PERSONA: ACADEMIA DE ARTES Y CULTURA  
COMTEMPORANEAS UNIVERSIDAD DE LOS LAGOS  
DETALLE: PRESTAMO GIMNASIO MONUMENTAL MARIA  
GALLARDO PARA CONCIERTO SINFONICO CORAL.

FECHA: 08.06.2014  
TIPO DE CONVENIO: CONVENIO  
INSTITUCION O PERSONA: JUNTA DE VECINOS N°10 OVEJERIA  
ALTO  
DETALLE: PRESTAMO GIMNASIO ESCUELA LAGO RUPANCO PARA  
ACTIVIDADES DEPORTIVAS.

FECHA: 06.06.2014  
TIPO DE CONVENIO: CONVENIO  
INSTITUCION O PERSONA: CENTRO DE PADRES Y APODERADOS  
ESCUELA FORMATIVA DE FUTBOL TORITOS OSORNO  
DETALLE: PRESTAMO PRETAMO DE INTERNADO LICEO  
INDUSTRIAL, ALBERGUE VILLA OLIMPICA, CANCHA DE FÚTBOL  
COMPLEJO DEPORTIVO RAHUE ALTO, ESTADIO RUBEN MARCOS  
PERALTA, INTERNADO ESCUELA ANA AICHELE, PARA REALIZAR  
3ER CAMPEONATO DE FÚTBOL DE LA LECHE Y LA CARNE.

FECHA: 06.06.2014  
TIPO DE CONVENIO: CONVENIO  
INSTITUCION O PERSONA: ASOCIACIÓN DE GUIAS Y SCOUTS DE  
CHILE OSORNO  
DETALLE: PRESTAMO SALA DE REUNIONES CASA DEL  
DEPORTISTA PARA REALIZAR REUNIONES.

FECHA: 06.06.2014  
TIPO DE CONVENIO: CONVENIO  
INSTITUCION O PERSONA: ASOCIACIÓN DE FÚTBOL VIEJOS  
CRAKS DE OVEJERIA  
DETALLE: PRESTAMO OFICINA N°3 Y SALA DE REUNIONES CASA  
DEL DEPORTISTA

FECHA: 05.06.2014  
TIPO DE CONVENIO: PRESTACIÓN SERVICIOS OCASIONALES  
INSTITUCION O PERSONA: ARODIS FAUNDEZ SALGADO  
DETALLE: LABORES DE ACOPIO Y SLECCCIÓN DE VIDRIOS,  
CARTONES Y LATAS DESDE DIFERENTES PUNTOS DE LA  
COMUNA.

FECHA: 03.06.2014  
TIPO DE CONVENIO: PRESTAMO PERSONAL TEMPORAL Y  
GRATUITO  
INSTITUCION O PERSONA: EVALDINA ARCOS FUENTES  
DETALLE: PRESTAMO DE 1 SILLA DE RUEDAS POR UN LAPSO DE  
12 MESES.

FECHA: 02.06.2014  
TIPO DE CONVENIO: PRESTAMO PERSONAL TEMPORAL Y  
GRATUITO  
INSTITUCION O PERSONA: CARMEN DELGADO BARRIA  
DETALLE: PRESTAMO DE 2 BASTONES POR UN LAPSO DE SEIS  
MESES.

FECHA: 02.06.2014  
TIPO DE CONVENIO: SERVICIOS OCASIONALES  
INSTITUCION O PERSONA: VICTOR BONTES OLVARRIA  
DETALLE: LABORES DE ACOPIO Y SELECCIÓN DE VIDRIOS,  
CARTONES Y LATAS RETIRADOS DESDE DIFERENTES PUNTOS DE  
LA COMUNA.

FECHA: 02.06.2014  
TIPO DE CONVENIO: SERVICIOS OCASIONALES  
INSTITUCION O PERSONA: HECTOR MARTINEZ ALVAREZ  
DETALLE: LABORES DE ACOPIO Y SELECCIÓN DE VIDRIOS,  
CARTONES Y LATAS RETIRADOS DESDE DIFERENTES PUNTOS DE  
LA COMUNA.

FECHA: 02.06.2014  
TIPO DE CONVENIO: SERVICIOS OCASIONALES  
INSTITUCION O PERSONA: EDUARDO MATAMALA ELGUETA  
DETALLE: LABORES DE ACOPIO Y SELECCIÓN DE VIDRIOS,  
CARTONES Y LATAS RETIRADOS DESDE DIFERENTES PUNTOS DE  
LA COMUNA.

FECHA: 02.06.2014  
TIPO DE CONVENIO: SERVICIOS OCASIONALES  
INSTITUCION O PERSONA: LUIS QUEUTRE VILLEGAS  
DETALLE: LABORES DE ACOPIO Y SELECCIÓN DE VIDRIOS,  
CARTONES Y LATAS RETIRADOS DESDE DIFERENTES PUNTOS DE  
LA COMUNA.

FECHA: 02.06.2014  
TIPO DE CONVENIO: CONVENIO  
INSTITUCION O PERSONA: MARIO ORTIZ MORAGA  
DETALLE: LABORES COMO ASISTENTE SOCIAL PROGRAMA  
CALLE OPORTUNIDADES 2013.

## JULIO

FECHA: 31.07.2014

TIPO DE CONVENIO: SERVICIOS OCASIONALES

INSTITUCION O PERSONA: GONZALO KIEKEBUSCH LAGOS

DETALLE: LABORES COMO MONITOR EXPOSICIÓN GENES LAS INSTRUCCIONES DE VIDA A REALIZARSE EN EL MUSEO INTERACTIVO MIRADOR MIM.

FECHA: 31.07.2014

TIPO DE CONVENIO: SERVICIOS OCASIONALES

INSTITUCION O PERSONA: GABRIELA MARTINEZ CARMONA

DETALLE: LABORES COMO MONITOR EXPOSICIÓN GENES LAS INSTRUCCIONES DE VIDA A REALIZARSE EN EL MUSEO INTERACTIVO MIRADOR MIM.

FECHA: 31.07.2014

TIPO DE CONVENIO: SERVICIOS OCASIONALES

INSTITUCION O PERSONA: GONZALO KIEKEBUSCH LAGOS

DETALLE: LABORES COMO MONITOR EXPOSICIÓN GENES LAS INSTRUCCIONES DE VIDA A REALIZARSE EN EL MUSEO INTERACTIVO MIRADOR MIM.

FECHA: 31.07.2014

TIPO DE CONVENIO: CONVENIO

INSTITUCION O PERSONA: JUNTA DE VECINOS EL BOSQUE

DETALLE: ENTREGA APORTE PARA RECAMBIO DE AMPOLLETAS DE AHORRO DE ENERGIA.

FECHA: 31.07.2014

TIPO DE CONVENIO: CONVENIO

INSTITUCION O PERSONA: JUNTA DE VECINOS N°25 PUNTA GRUESA

DETALLE: ENTREGA APORTE PROYECTO PROTEGIENDO LAS MASCOTAS DEL SECTOR PUNTA GRUESA.

FECHA: 31.07.2014  
TIPO DE CONVENIO: CONVENIO  
INSTITUCION O PERSONA: JUNTA DE VECINOS SANTA NORMA II  
DETALLE: ENTREGA APORTE PARA PROYECTO SUSTENTABILIDAD  
AMBIENTAL  
MEDIANTE EFICIENCIA ENERGETICA EN VILLA SANTA NORMA II.

FECHA: 31.07.2014  
TIPO DE CONVENIO: CONVENIO  
INSTITUCION O PERSONA: JUNTA DE VECINOS UNIÓN Y FUTURO  
DETALLE: ENTREGA APORTE PARA PROYECTO HERMOSEAMIENTO  
DE NUESTRO ESPACIO COMUNITARIO.

FECHA: 31.07.2014  
TIPO DE CONVENIO: CONVENIO  
INSTITUCION O PERSONA: JUNTA DE VECINOS N°25 LOS PINOS  
FRANCKE  
DETALLE: ENTREGA APORTE PROYECTO CUIDANDO NUESTRA  
MASCOTAS.

FECHA: 31.07.2014  
TIPO DE CONVENIO: CONVENIO  
INSTITUCION O PERSONA: JUNTA DE VECINOS JULIO STUCKRATT  
DETALLE: ENTREGA APORTE PROYECTO EVITANDO EL DAÑO  
AMBIENTAL QUE PRODUCEN LAS BOLSAS DE PLASTICO.

FECHA: 31.07.2014  
TIPO DE CONVENIO: CONVENIO  
INSTITUCION O PERSONA: JUNTA DE VECINOS NUEVA VIDA Y  
VILLA CAUTIN  
DETALLE: ENTREGA APORTE PARA PROYECTO EFICIENCIA  
ENERGETICA Y RECICLAJE EN VILLA NUEVA VIDA Y VILLA CUATIN.

FECHA: 31.07.2014  
TIPO DE CONVENIO: CONVENIO  
INSTITUCION O PERSONA: AGRPACIÓN KASPERLANDIA  
DETALLE: ENTREGA APORTE PROYECTO PROTEJAMOS NUESTRO  
MEDIO AMBIENTE.

FECHA: 31.07.2014  
TIPO DE CONVENIO: CONVENIO  
INSTITUCION O PERSONA: JUNTA DE VECINOS N°1 VILLA  
QUILACAHUIN  
DETALLE: ENTREGA APORTE PROYECTO PROTEGIENDO NUESTRO  
ENTORNO.

FECHA: 31.07.2014  
TIPO DE CONVENIO: CONVENIO  
INSTITUCION O PERSONA: TALLER MUJERES SOÑADORAS  
DETALLE: ENTREGA APORTE PROYECTO CONVIRTIENDO  
DESHECHOS EN ARTE.

FECHA: 31.07.2014  
TIPO DE CONVENIO: CONVENIO  
INSTITUCION O PERSONA: COMITÉ DE DAMAS JIREH  
DETALLE: ENTREGA APORTE PROYECTO EN MI BARRIO AHORA  
USAREMOS BOLSAS REUTILIZABLES.

FECHA: 31.07.2014  
TIPO DE CONVENIO: CONVENIO  
INSTITUCION O PERSONA: JUNTA DE VECINOS VILLA MALLECO  
DETALLE: ENTREGA APORTE PROYECTO PROGRAMA PREVENCION  
DEL DAÑO AMBIENTAL.

FECHA: 31.07.2014  
TIPO DE CONVENIO: CONVENIO  
INSTITUCION O PERSONA: JUNTA DE VECINOS N°16 ELEUTERIO RAMIREZ  
DETALLE: ENTREGA APOORTE PROYECTO HERMOSEANDO NUESTRA SEDE COMUNITARIA.

FECHA: 31.07.2014  
TIPO DE CONVENIO: CONVENIO  
INSTITUCION O PERSONA: TALLER LABORAL ESPERANZA DE MUJER  
DETALLE: ENTREGA APOORTE PROYECTO RECICLANDO NEUMATICOS Y BOLSAS.

FECHA: 31.07.2014  
TIPO DE CONVENIO: PRESTAMO PERSONAL TEMPORAL Y GRATUITO  
INSTITUCION O PERSONA: MARIA TREMIGUAL QUINTIL  
DETALLE: PRESTAMO DE 2 SILLA DE RUEDAS POR 12 MESES.

FECHA: 22.07.2014  
TIPO DE CONVENIO: CONVENIO  
INSTITUCION O PERSONA: NATLI GUISEEN IBARRA  
DETALLE: LABORES COMO PSICÓLOGA EN PROYECTO TRABAJO CON NIÑOS, NIÑAS Y ADOLESCENTES DEL BARRIO MANUEL RODRIGUEZ DESARROLLANDO FACTORES PROTECTORES.

FECHA: 22.07.2014  
TIPO DE CONVENIO: CONVENIO  
INSTITUCION O PERSONA: CAROLINA HERNANDEZ GUZMAN  
DETALLE: LABORES DE CORDINADORA COMUNAL DE PROGRAMA SENDA PREVIENE.



FECHA: 22.07.2014  
TIPO DE CONVENIO: CONVENIO DE COLABORACIÓN  
INSTITUCION O PERSONA: MUNICIPALIDAD SAN JUAN DE LA COSTA  
DETALLE: INGRESO DE RESIDUOS SÓLIDOS DOMICILIARIOS AL VERTEDERO MUNICIPAL DE CURACO.

FECHA: 22.07.2014  
TIPO DE CONVENIO: CONVENIO DE COLABORACIÓN  
INSTITUCION O PERSONA: MUNICIPALIDAD DE PUYEHUE  
DETALLE: INGRESO DE RESIDUOS SÓLIDOS DOMICILIARIOS AL VERTEDERO MUNICIPAL DE CURACO.

FECHA: 22.07.2014  
TIPO DE CONVENIO: CONVENIO DE COLABORACIÓN  
INSTITUCION O PERSONA: MUNICIPALIDAD SAN PABLO  
DETALLE: INGRESO DE RESIDUOS SÓLIDOS DOMICILIARIOS AL VERTEDERO MUNICIPAL DE CURACO.

FECHA: 22.07.2014  
TIPO DE CONVENIO: CONVENIO DE COLABORACIÓN  
INSTITUCION O PERSONA: MUNICIPALIDAD PURRANQUE  
DETALLE: INGRESO DE RESIDUOS SÓLIDOS DOMICILIARIOS AL VERTEDERO MUNICIPAL DE CURACO.

FECHA: 22.07.2014  
TIPO DE CONVENIO: CONVENIO  
INSTITUCION O PERSONA: MARIA RIVAS VENEGAS  
DETALLE: LABORES DE APOYO PROFESIONAL PROGRAMA SENDA PREVIENE.

FECHA: 22.07.2014  
TIPO DE CONVENIO: PRESTACION DE SERVICIOS  
INSTITUCION O PERSONA: ABDON MOLINA URRUTIA  
DETALLE: LABORES DENTRO DEL MARCO DEL PROYECTO MANEJO INTEGRADO DE RESIDUOS SÓLIDOS EN LA PROVINCIA DE OSORNO.

FECHA: 22.07.2014  
TIPO DE CONVENIO: CONVENIO  
INSTITUCION O PERSONA: AGRUPACIÓN JUVENIL FANTASIA DE LA CALLE  
DETALLE: PRESTAMO GIMNASIO COMPLEJO DEPORTIVO RAHUE ALTO PARA LOS ENTRENAMIENTOS.

FECHA: 17.07.2014  
TIPO DE CONVENIO: CONVENIO  
INSTITUCION O PERSONA: AGRUPACIÓN DE CHACAREROS GENTE DE CAMPO  
DETALLE: PRESTAMO SALA DE REUNIONES, GIMNASIO PEDRO AGUIRRE CERDA PARA ACTIVIDADES DEPORTIVAS.

FECHA: 22.07.2014  
TIPO DE CONVENIO: CONVENIO  
INSTITUCION O PERSONA: COMPAÑÍA DE PETROLEOS DE CHILE COPEC S.A.  
DETALLE: SUMINISTRO DE COMBUSTIBLE PARA CALDERA DE EDIFICIO MUNICIPAL.

FECHA: 14.07.2014  
TIPO DE CONVENIO: PRESTAMO PERSONAL TEMPORAL Y GRATUITO  
INSTITUCION O PERSONA: LEOPOLDINA MONTECINOS BRAVO  
DETALLE: PRESTAMO 1 SILLA DE RUEDA POR DOCE MESES.

FECHA: 14.07.2014  
TIPO DE CONVENIO: CONVENIO  
INSTITUCION O PERSONA: VALERIA VIDAL FLORES  
DETALLE: LABORES COMO ASISTENTE SOCIAL PROYECTO  
TRABAJO CON NIÑOS NIÑAS Y ADOLESCENTES BARRIO MANUEL  
RODRIGUEZ.

FECHA: 14.07.2014  
TIPO DE CONVENIO: CONVENIO  
INSTITUCION O PERSONA: CESAR SAEZ VASQUEZ  
DETALLE: LABORES COMO COORDINADOR DE PROYECTO  
TRABAJO CON NIÑO NIÑAS Y ADOLESCENTES BARRIO MANUEL  
RODRIGUEZ.

FECHA: 14.07.2014  
TIPO DE CONVENIO: CONVENIO  
INSTITUCION O PERSONA: NICOL CALFUNDO VIDAL  
DETALLE: LABORES COMO ASISTENTE SOCIAL PROYECTO  
TRABAJO CON NIÑO NIÑAS Y ADOLESCENTES BARRIO MANUEL  
RODRIGUEZ.

FECHA: 09.07.2014  
TIPO DE CONVENIO: CONVENIO  
INSTITUCION O PERSONA: GRUPO GUIAS Y SCOUTS VERBO  
DIVINO  
DETALLE: PRESTAMO 4 SALAS DE CLASES COMEDOR Y BAÑOS  
ESCUELA RURAL PICHIL PARA ACTIVIDADES DEPORTIVAS.

FECHA: 08.07.2014  
TIPO DE CONVENIO: PRESTACIÓN DE SERVICIOS  
INSTITUCION O PERSONA: ANA BARRERA CHAVEZ  
DETALLE: LABORES COMO MONITORA DE EXPOSICIÓN GENES LA  
INSTRUCCIONES DE LA VIDA EN MUSEO INTERACTIVO.

FECHA: 08.07.2014  
TIPO DE CONVENIO: PRESTAMO PERSONAL TEMPORAL Y GRATUITO  
INSTITUCION O PERSONA: MARIA HUENCHUL CUMICAN  
DETALLE: PRESTAMO DE 1 BASTON POR UN LAPSO DE SEIS MESES.

FECHA: 08.07.2014  
TIPO DE CONVENIO: PRESTACIÓN DE SERVICIOS OCASIONALES  
INSTITUCION O PERSONA: JOSE RODROGUEZ RODRIGUEZ  
DETALLE: LABORES COMO RECOLECCIÓN Y ENTREGA DE INFORMACIÓN, GRABACIÓN Y PUESTA EN ESCENA DE IMÁGENES Y LOCUCIÓN DE ACTIVIDADES DE IMPACTO LOCAL.

FECHA: 08.07.2014  
TIPO DE CONVENIO: PRESTACIÓN SERVICIOS OCASIONALES  
INSTITUCION O PERSONA: SERGIO SAAVEDRA IZURRIETA  
DETALLE: LABORES COMO ENCARGADO DE PROGRAMACIÓN DEL CANAL DE TELEVISIÓN OSORNO TV MAS.

FECHA: 08.07.2014  
TIPO DE CONVENIO: CONVENIO  
INSTITUCION O PERSONA: CESAR SAEZ VASQUEZ  
DETALLE: LABORES COMO COORDINADOR DE PROYECTO TRABAJO CON NIÑOS NIÑAS Y ADOLESCENTES BARRIO MANUEL RODRIGUEZ.

FECHA: 08.07.2014  
TIPO DE CONVENIO: PRESTACIÓN DE SERVICIOS  
INSTITUCION O PERSONA: SILVANA CORTES LEIGHTON  
DETALLE: LABORES COMO MONITORA DE EXPOSICIÓN DENOMINADA GENES LAS INSTRUCCIONES DE LA VIDA EN EL MUSEO INTERACTIVO MIRADOR MIM.

FECHA: 08.07.2014  
TIPO DE CONVENIO: PRESTACIÓN DE SERVICIOS  
INSTITUCION O PERSONA: PABLO SANTANA SAANTANA  
DETALLE: LABORES COMO MONITOR DE EXPOSICIÓN  
DENOMINADA GENES LAS INSTRUCCIONES DE LA VIDA EN EL  
MUSEO INTERACTIVO MIRADOR MIM.

FECHA: 08.07.2014  
TIPO DE CONVENIO: PRESTACIÓN DE SERVICIOS OCASIONALES  
INSTITUCION O PERSONA: DENIS VENEGAS MARTINEZ  
DETALLE: LABORES DE RECOLECCIÓN DE INFORMACIÓN  
GRABACIÓN Y PUESTA EN ESCENA DE IMÁGENES Y AUDIO DE  
ACTIVIDADES DE IMPACTO LOCAL.

FECHA: 08.07.2014  
TIPO DE CONVENIO: PRESTAMO PERSONAL TEMPORAL Y  
GRATUITO  
INSTITUCION O PERSONA: IRIS ZUÑIGA MERA  
DETALLE: PRESTAMO 1 BASTÓN POR UN LAPSO DE SEIS MESES.

FECHA: 08.07.2014  
TIPO DE CONVENIO: PRESTACIÓN DE SERVICIOS OCASIONALES  
INSTITUCION O PERSONA: FAVIO MEDINA BARRA  
DETALLE: LABORES DE RECOLECCIÓN DE INFORMACIÓN  
GRABACIÓN Y PUESTA EN ESCENA DE IMÁGENES Y AUDIO DE  
ACTIVIDADES DE IMPACTO LOCAL.

FECHA: 08.07.2014  
TIPO DE CONVENIO: PRESTACIÓN DE SERVICIOS OCASIONALES  
INSTITUCION O PERSONA: GIOVANNA UTRERAS UTRERAS  
DETALLE: LABORES DE CONDUCTORA DEL CANAL EN PROGRAMA  
MATINAL.

FECHA: 07.07.2014  
TIPO DE CONVENIO: CONVENIO  
INSTITUCION O PERSONA: CLUB DEPORTIVO UNIÓN RUGBY OSORNO  
DETALLE: PRESTAMO SALA DE REUNIONES CASA DEL DEPORTISTA PARA EFECTUAR REUNIONES.

FECHA: 07.07.2014  
TIPO DE CONVENIO: CONVENIO  
INSTITUCION O PERSONA: INSTITUTO ALEMAN DE OSORNO  
DETALLE: PRESTAMO GIMNASIO COMPLEJO DEPORTIVO DE RAHUE ALTO PARA ENTRENAMIENTOS.

FECHA: 07.07.2014  
TIPO DE CONVENIO: CONVENIO  
INSTITUCION O PERSONA: CLUB SOCIAL CULTURAL Y DEPORTIVO PASION TAURINA  
DETALLE: PRESTAMO GIMNASIO PEDRO AGUIRRE CERDA PARA ENTRENAMIENTOS.

FECHA: 03.07.2014  
TIPO DE CONVENIO: PRESTACIÓN DE SERVICIOS  
INSTITUCION O PERSONA: CRISTIAN TAPIA TOLEDO  
DETALLE: LABORES DE MONITOR DE ESFERAS RECREATIVAS INFLABLES SOBRE EL AGUA.

FECHA: 03.07.2014  
TIPO DE CONVENIO: PRESTACIÓN DE SERVICIOS  
INSTITUCION O PERSONA: EDGASRDO SANCHEZ MUÑOZ  
DETALLE: LABORES DE SALVAVIDAS EN PISCINA EXTERIOR PARQUE PLEISTOCENICO.

FECHA: 03.07.2014  
TIPO DE CONVENIO: PRESTACIÓN DE SERVICIOS  
INSTITUCION O PERSONA: NOELIA LEAL MARTINEZ  
DETALLE: LABORES DE PRIMEROS AUXILIOS EN PISCINA PARQUE  
PLEISTOCENICO.

FECHA: 03.07.2014  
TIPO DE CONVENIO: PRESTACIÓN DE SERVICIOS  
INSTITUCION O PERSONA: OMAR VALENZUELA SANTANA  
DETALLE: LABORES DE MONITOR DE ESFERAS RECREATIVAS  
INFLABLES SOBRE AGUA.

FECHA: 03.07.2014  
TIPO DE CONVENIO: PRESTACIÓN DE SERVICIOS  
INSTITUCION O PERSONA: CECILIA GONZALEZ MALDONADO  
DETALLE: LABORES MONITORA DE ESFERAS RECREATIVAS  
INFLABLES SOBRE AGUA.

## **AGOSTO**

FECHA: 28.08.2014  
TIPO DE CONVENIO: CONVENIO  
INSTITUCION O PERSONA: CORPORACIÓN CULTURAL DE  
OSORNO  
DETALLE: PRESTAMO DE ALBERGUE VILLA OLIMPICA PARA  
MUSICOS DEL EVENTO OSORNO CONCERT, CANCIÓN CHILENA  
2014.

FECHA: 25.08.2014  
TIPO DE CONVENIO: PRESTACIÓN SERVICIOS  
INSTITUCION O PERSONA: DAVID OYARZUN ALAMOS  
DETALLE: LABORES DE PUBLICISTA PARA DIFUSIÓN ACTIVIDADES  
DEL PROYECTO RECUPERACIÓN DE BARRIOS.

FECHA: 22.08.2014  
TIPO DE CONVENIO: SERVICIOS OCASIONALES  
INSTITUCION O PERSONA: PAOLA MARQUEZ CIFUENTES  
DETALLE: NÚMERO ARTÍSTICO SHOW EN RECINTO SAGO POR FIESTAS PATRIAS.

FECHA: 22.08.2014  
TIPO DE CONVENIO: PRESTACIÓN SERVICIOS  
INSTITUCION O PERSONA: TATIANA AGUILA MANCILLA  
DETALLE: LABORES DE TALLERES PROYECTO TRABAJO CON NIÑOS, NIÑAS Y ADOLESCENTES DE BARRIO MANUEL RODRIGUEZ.

FECHA: 20.08.2014  
TIPO DE CONVENIO: SERVICIOS OCASIONALES  
INSTITUCION O PERSONA: SABINA ROJAS VILLEGAS  
DETALLE: PRESENTACIÓN ARTÍSTICA CAMPEONATO DE CUECAS ADULTOS MAYORES 2014.

FECHA: 20.08.2014  
TIPO DE CONVENIO: SERVICIOS OCASIONALES  
INSTITUCION O PERSONA: BERNARDITA TORRES CARCAMO  
DETALLE: PRESENTACIÓN ARTÍSTICA CAMPEONATO DE CUECAS ADULTOS MAYORES 2014.

FECHA: 18.08.2014  
TIPO DE CONVENIO: SERVICIOS OCASIONALES  
INSTITUCION O PERSONA: FERNANDO VARGAS TEREUCAN  
DETALLE: PRESENTACIÓN ARTÍSTICA PROGRAMA FIESTAS PATRIAS 2014.



FECHA: 18.08.2014  
TIPO DE CONVENIO: SERVICIOS OCASIONALES  
INSTITUCION O PERSONA: JUAN GONZALEZ SOTO  
DETALLE: PRESENTACIÓN ARTÍSTICA PROGRAMA FIESTAS PATRIAS 2014.

FECHA: 18.08.2014  
TIPO DE CONVENIO: SERVICIOS OCASIONALES  
INSTITUCION O PERSONA: RICHARD OAYRZUN CARDENAS  
DETALLE: PRESENTACIÓN ARTÍSTICA PROGRAMA FIESTAS PATRIAS 2014.

FECHA: 18.08.2014  
TIPO DE CONVENIO: CONVENIO  
INSTITUCION O PERSONA: CLUB GIMNAIA AEROBICA FORM DANCE  
DETALLE: PRESTAMO GIMNASIO PEDRO AGUIRRE CERDA PARA ENTRENAMIENTOS.

FECHA: 18.08.2014  
TIPO DE CONVENIO: CONVENIO  
INSTITUCION O PERSONA: CLUB SOCIAL CULTURAL Y DEPORTIVO HERNAN REYES  
DETALLE: PRESTAMO ALBERGUE VILLA OLIMPICA PARA DAR A CONOCER ORGANIZACIÓN A NIVEL REGIONAL NACIONAL E INTERNACIONAL.

FECHA: 12.08.2014  
TIPO DE CONVENIO: PRESTAMO PERSONAL TEMPORAL Y GRATUITO  
INSTITUCION O PERSONA: MARINA VERGARA FERNANDEZ  
DETALLE: PRESTAMO DE 2 BASTONES POR UN LAPSO DE SEIS MESES.

FECHA: 12.08.2014  
TIPO DE CONVENIO: PRESTAMO PERSONAL TEMPORAL Y GRATUITO  
INSTITUCION O PERSONA: GLORIA ABURTO ANGULO  
DETALLE: PRESTAMO DE 1 BASTON POR UN LAPSO DE SEIS MESES.

FECHA: 11.08.2014  
TIPO DE CONVENIO: CONVENIO  
INSTITUCION O PERSONA: CORPORACION EDUCACIONAL EMPRENDER  
DETALLE: AUSPICIO COBRE DE DERECHO DE ASEO ESPECIAL RESIDUOS SÓLIDOS.

FECHA: 08.08.2014  
TIPO DE CONVENIO: CONVENIO  
INSTITUCION O PERSONA: GRUPO GUIAS Y SCOUTS SAN FRANCISCO  
DETALLE: PRESTAMO GIMNASIO ESCUELA LAGO RUPANCO PARA ACTIVIDADES DEPORTIVAS.

FECHA: 07.08.2014  
TIPO DE CONVENIO: PRESTACION SERVICIOS  
INSTITUCION O PERSONA: ANGELO QUINCHALEF PINOL  
DETALLE: LABORES TECNICAS RELATIVAS AL DISEÑO Y ADMINISTRATIVAS DE CONSTRUCCION OFICINA DE LA VIVIENDA.

FECHA: 07.08.2014  
TIPO DE CONVENIO: MODIFICACION CONVENIO  
INSTITUCION O PERSONA: CONSTRUCTORA CESAR O'RYAN  
E.I.R.L.  
DETALLE: SE MODIFICA PLAZO DE ENTREGA PROPUESTA  
CONSTRUCCION SEDE SOCIAL VILLA ALMAGRO.

FECHA: 07.08.2014  
TIPO DE CONVENIO: CONVENIO  
INSTITUCION O PERSONA: UNIVERSIDAD DE LOS LAGOS OSORNO  
DETALLE: PRESTAMO ALBERGUE VILLA OLIMPICA PARA  
ALOJAMIENTO 50 PERSONAS POR FERIA PLENARIA CONFECH.

FECHA: 07.08.2014  
TIPO DE CONVENIO: CONVENIO  
INSTITUCION O PERSONA: ASOCIACION DE FUTBOL FEMENINO  
AMATEUR OSORNO  
DETALLE: PRESTAMO CANCHA COMPLEJO DEPORTIVO RAHUE  
ALTO PARA ENTRENAMIENTOS.

FECHA: 07.08.2014  
TIPO DE CONVENIO: PRESTACION SERVICIOS  
INSTITUCION O PERSONA: ANGELO BARRIA DIAZ  
DETALLE: LABORES DE ARBITRO DE FUTBOL POR CAMPEONATO  
DE ESCUELAS DE FUTBOL 2014.

FECHA: 07.08.2014  
TIPO DE CONVENIO: PRESTACION SERVICIOS  
INSTITUCION O PERSONA: HENRY VILLAROEEL GUALA  
DETALLE: LABORES DE ARBITRO DE FUTBOL POR CAMPEONATO  
DE ESCUELAS DE FUTBOL 2014.

FECHA: 07.08.2014  
TIPO DE CONVENIO: PRESTACION SERVICIOS  
INSTITUCION O PERSONA: ALEXIS ROJAS ORTEGA  
DETALLE: LABORES DE ARBITRO DE FUTBOL POR CAMPEONATO DE ESCUELAS DE FUTBOL 2014.

FECHA: 07.08.2014  
TIPO DE CONVENIO: PRESTACION SERVICIOS  
INSTITUCION O PERSONA: LUIS OST POST  
DETALLE: LABORES DE PLANILLERO DE FUTBOL POR CAMPEONATO DE ESCUELAS DE FUTBOL 2014.

FECHA: 05.08.2014  
TIPO DE CONVENIO: CONVENIO  
INSTITUCION O PERSONA: INTERNACIONAL CLINICS S.A.  
DETALLE: MANTENCION DE AUTOCLAVES CESFAM DE OSORNO.

FECHA: 01.08.2014  
TIPO DE CONVENIO: CONVENIO  
INSTITUCION O PERSONA: CLUB ADULTO MAYOR PADRE ALBERTO HURTADO  
DETALLE: APORTE PARA DESARROLLO PROYECTO FONDAM 2014.

FECHA: 01.08.2014  
TIPO DE CONVENIO: CONVENIO  
INSTITUCION O PERSONA: CLUB ADULTO MAYOR PLENITD DE EX TRABAJADORES DE TELEFONIA DEL SUR  
DETALLE: APORTE PARA DESARROLLO PROYECTO FONDAM 2014.

FECHA: 01.08.2014  
TIPO DE CONVENIO: CONVENIO  
INSTITUCION O PERSONA: CLUB ADULTO MAYOR OFELIA VDA.  
DE SORIANO  
DETALLE: APORTE PARA DESARROLLO PROYECTO FONDAM  
2014.

FECHA: 01.08.2014  
TIPO DE CONVENIO: CONVENIO  
INSTITUCION O PERSONA: CLUB ADULTO MAYOR CRISTO REY  
DETALLE: APORTE PARA DESARROLLO PROYECTO FONDAM  
2014.

FECHA: 01.08.2014  
TIPO DE CONVENIO: CONVENIO  
INSTITUCION O PERSONA: CLUB ADULTO MAYOR CHICOS DE MI  
BARRIO  
DETALLE: APORTE PARA DESARROLLO PROYECTO FONDAM  
2014.

FECHA: 01.08.2014  
TIPO DE CONVENIO: CONVENIO  
INSTITUCION O PERSONA: CLUB ADULTO MAYOR AMOTU  
YANEY  
DETALLE: APORTE PARA DESARROLLO PROYECTO FONDAM  
2014.

FECHA: 01.08.2014  
TIPO DE CONVENIO: CONVENIO  
INSTITUCION O PERSONA: CLUB ADULTO MAYOR VIRGEN DEL  
SOCORRO M.KOLBE  
DETALLE: APORTE PARA DESARROLLO PROYECTO FONDAM  
2014.

FECHA: 01.08.2014  
TIPO DE CONVENIO: CONVENIO  
INSTITUCION O PERSONA: CLUB ADULTO MAYOR NUEVO  
HORIZONTE  
DETALLE: APORTE PARA DESARROLLO PROYECTO FONDAM  
2014.

FECHA: 01.08.2014  
TIPO DE CONVENIO: CONVENIO  
INSTITUCION O PERSONA: CLUB ADULTO MAYOR VINCULOS  
SOLDARIO  
DETALLE: APORTE PARA DESARROLLO PROYECTO FONDAM  
2014.

FECHA: 01.08.2014  
TIPO DE CONVENIO: CONVENIO  
INSTITUCION O PERSONA: CLUB ADULTO MAYOR CAMPO LINDO  
DETALLE: APORTE PARA DESARROLLO PROYECTO FONDAM  
2014.

FECHA: 01.08.2014  
TIPO DE CONVENIO: CONVENIO  
INSTITUCION O PERSONA: CLUB ADULTO MAYOR ALEGRIA DE  
VIVIR  
DETALLE: APORTE PARA DESARROLLO PROYECTO FONDAM  
2014.

FECHA: 01.08.2014  
TIPO DE CONVENIO: CONVENIO  
INSTITUCION O PERSONA: CLUB ADULTO MAYOR LOS COLONOS  
DETALLE: APORTE PARA DESARROLLO PROYECTO FONDAM  
2014.

FECHA: 01.08.2014  
TIPO DE CONVENIO: CONVENIO  
INSTITUCION O PERSONA: AGRUPACION PROFESORES JUBILADOS  
ESC. MEXICO  
DETALLE: APORTE PARA DESARROLLO PROYECTO FONDAM  
2014.

FECHA: 01.08.2014  
TIPO DE CONVENIO: CONVENIO  
INSTITUCION O PERSONA: GRUPO A. MAYOR AMOR Y PROGRESO  
DETALLE: APORTE PARA DESARROLLO PROYECTO FONDAM  
2014.

FECHA: 01.08.2014  
TIPO DE CONVENIO: CONVENIO  
INSTITUCION O PERSONA: TALLER DE CUECA A.MAYOR  
FUNDACION CARITAS  
DETALLE: APORTE PARA DESARROLLO PROYECTO FONDAM  
2014.

FECHA: 01.08.2014  
TIPO DE CONVENIO: CONVENIO  
INSTITUCION O PERSONA: GRUPO CORO TIEMPO PLENO  
DETALLE: APORTE PARA DESARROLLO PROYECTO FONDAM  
2014.

FECHA: 01.08.2014  
TIPO DE CONVENIO: CONVENIO  
INSTITUCION O PERSONA: CLUB ADULTO MAYOR JUSTO SIMEON  
DETALLE: APORTE PARA DESARROLLO PROYECTO FONDAM  
2014.

FECHA: 01.08.2014  
TIPO DE CONVENIO: CONVENIO  
INSTITUCION O PERSONA: CLUB ADULTO MAYOR MONTE VERDE  
DETALLE: APORTE PARA DESARROLLO PROYECTO FONDAM  
2014.

FECHA: 01.08.2014  
TIPO DE CONVENIO: CONVENIO  
INSTITUCION O PERSONA: CLUB ADULTO MAYOR G.A.N.O.  
DETALLE: APORTE PARA DESARROLLO PROYECTO FONDAM  
2014.

FECHA: 01.08.2014  
TIPO DE CONVENIO: CONVENIO  
INSTITUCION O PERSONA: CONJUNTO FOLCLORICO A.MAYORES  
CARITAS  
DETALLE: APORTE PARA DESARROLLO PROYECTO FONDAM  
2014.

FECHA: 01.08.2014  
TIPO DE CONVENIO: CONVENIO  
INSTITUCION O PERSONA: CLUB ADULTO MAYOR COLOR  
ESPERANZA  
DETALLE: APORTE PARA DESARROLLO PROYECTO FONDAM  
2014.

FECHA: 01.08.2014  
TIPO DE CONVENIO: CONVENIO  
INSTITUCION O PERSONA: TALLER DE BAILE FANTASIAS  
COLONIALES FUNDACION CARITAS OSORNO  
DETALLE: APORTE PARA DESARROLLO PROYECTO FONDAM  
2014.



FECHA: 01.08.2014  
TIPO DE CONVENIO: CONVENIO  
INSTITUCION O PERSONA: CLUB ADULTO MAYOR PROJUGAR  
DETALLE: APORTE PARA DESARROLLO PROYECTO FONDAM  
2014.

FECHA: 01.08.2014  
TIPO DE CONVENIO: CONVENIO  
INSTITUCION O PERSONA: CLUB ADULTO MAYOR NO ME  
OLVIDES  
DETALLE: APORTE PARA DESARROLLO PROYECTO FONDAM  
2014.

FECHA: 01.08.2014  
TIPO DE CONVENIO: CONVENIO  
INSTITUCION O PERSONA: CLUB ADULTO MAYOR SAN ISIDRO  
DETALLE: APORTE PARA DESARROLLO PROYECTO FONDAM  
2014.

FECHA: 01.08.2014  
TIPO DE CONVENIO: CONVENIO  
INSTITUCION O PERSONA: CLUB ADULTO MAYOR CAMINADO  
JUNTO AL SEÑOR  
DETALLE: APORTE PARA DESARROLLO PROYECTO FONDAM  
2014.

FECHA: 01.08.2014  
TIPO DE CONVENIO: CONVENIO  
INSTITUCION O PERSONA: GRUPO DE MONITORES DE TURISMO  
A.MAYOR OSORNO  
DETALLE: APORTE PARA DESARROLLO PROYECTO FONDAM  
2014.

FECHA: 01.08.2014  
TIPO DE CONVENIO: CONVENIO  
INSTITUCION O PERSONA: GRUPO TERCERA EDAD COMUNIDAD  
SANTUARIO  
SAN SEBASTIAN  
DETALLE: APORTE PARA DESARROLLO PROYECTO FONDAM  
2014.

FECHA: 01.08.2014  
TIPO DE CONVENIO: CONVENIO  
INSTITUCION O PERSONA: JESUS Y LOS ABUELITOS PARROQUIA  
SAN JOSE FRANCKE  
DETALLE: APORTE PARA DESARROLLO PROYECTO FONDAM  
2014.

FECHA: 01.08.2014  
TIPO DE CONVENIO: CONVENIO  
INSTITUCION O PERSONA: TALLER FOLCLORICO A. MAYOR  
SAGRADO CORAZON  
DETALLE: APORTE PARA DESARROLLO PROYECTO FONDAM  
2014.

FECHA: 01.08.2014  
TIPO DE CONVENIO: CONVENIO  
INSTITUCION O PERSONA: CLUB ADULTO MAYOR JESUS OBRERO  
RAHUE ALTO  
DETALLE: APORTE PARA DESARROLLO PROYECTO FONDAM  
2014.

FECHA: 01.08.2014  
TIPO DE CONVENIO: CONVENIO  
INSTITUCION O PERSONA: GRUPO GUIAS TURISTICOS A.MAYOR  
EN LO PATRIMONIAL, SOCIAL Y DEPORTIVO  
DETALLE: APORTE PARA DESARROLLO PROYECTO FONDAM  
2014.

FECHA: 01.08.2014  
TIPO DE CONVENIO: CONVENIO  
INSTITUCION O PERSONA: GRUPO ADULTO MAYOR VILLA  
ALMAGRO  
DETALLE: APORTE PARA DESARROLLO PROYECTO FONDAM  
2014.

FECHA: 01.08.2014  
TIPO DE CONVENIO: CONVENIO  
INSTITUCION O PERSONA: CLUB ADULTO MAYOR FUENTE DE  
VIDA  
DETALLE: APORTE PARA DESARROLLO PROYECTO FONDAM  
2014.

FECHA: 01.08.2014  
TIPO DE CONVENIO: CONVENIO  
INSTITUCION O PERSONA: CLUB ADULTO MAYOR GARCIA  
HURTADO DE MENDOZA  
DETALLE: APORTE PARA DESARROLLO PROYECTO FONDAM  
2014.

FECHA: 01.08.2014  
TIPO DE CONVENIO: CONVENIO  
INSTITUCION O PERSONA: GRUPO AEROBICA ADULTO MAYOR  
EL ESFUERZO  
DETALLE: APORTE PARA DESARROLLO PROYECTO FONDAM  
2014.

FECHA: 01.08.2014  
TIPO DE CONVENIO: CONVENIO  
INSTITUCION O PERSONA: CLUB ADULTO MAYOR MONTE DE LOS  
OLIVOS

DETALLE: APORTE PARA DESARROLLO PROYECTO FONDAM 2014.

FECHA: 01.08.2014

TIPO DE CONVENIO: CONVENIO

INSTITUCION O PERSONA: CLUB ADULTO MAYOR ARCO IRIS

DETALLE: APORTE PARA DESARROLLO PROYECTO FONDAM 2014.

FECHA: 01.08.2014

TIPO DE CONVENIO: CONVENIO

INSTITUCION O PERSONA: CLUB ADULTO MAYOR PAMPA ALEGRE

DETALLE: APORTE PARA DESARROLLO PROYECTO FONDAM 2014.

FECHA: 01.08.2014

TIPO DE CONVENIO: CONVENIO

INSTITUCION O PERSONA: CLUB ADULTO MAYOR BELLO AMANECER

DETALLE: APORTE PARA DESARROLLO PROYECTO FONDAM 2014.

FECHA: 01.08.2014

TIPO DE CONVENIO: CONVENIO

INSTITUCION O PERSONA: CLUB ADULTO MAYOR LAS AZUCENAS

DETALLE: APORTE PARA DESARROLLO PROYECTO FONDAM 2014.

FECHA: 01.08.2014

TIPO DE CONVENIO: CONVENIO

INSTITUCION O PERSONA: CLUB ADULTO MAYOR PEDRO JEUREGUI

DETALLE: APORTE PARA DESARROLLO PROYECTO FONDAM 2014.

FECHA: 01.08.2014  
TIPO DE CONVENIO: CONVENIO  
INSTITUCION O PERSONA: TALLER CORAL A.MAYOR CARITAS OSORNO  
DETALLE: APORTE PARA DESARROLLO PROYECTO FONDAM 2014.

FECHA: 01.08.2014  
TIPO DE CONVENIO: CONVENIO  
INSTITUCION O PERSONA: CLUB ADULTO MAYOR SAN MAXIMILANO KOLBE  
DETALLE: APORTE PARA DESARROLLO PROYECTO FONDAM 2014.

FECHA: 01.08.2014  
TIPO DE CONVENIO: CONVENIO  
INSTITUCION O PERSONA: CLUB DE GIMNASIA UCAM OSORNO  
DETALLE: APORTE PARA DESARROLLO PROYECTO FONDAM 2014.

FECHA: 01.08.2014  
TIPO DE CONVENIO: CONVENIO  
INSTITUCION O PERSONA: AGRUPACION CULTURAL A.MAYOR FRANCKE  
DETALLE: APORTE PARA DESARROLLO PROYECTO FONDAM 2014.

FECHA: 01.08.2014  
TIPO DE CONVENIO: CONVENIO  
INSTITUCION O PERSONA: AGRUPACIONES PROFESORES NORMALISTAS ANCUD

DETALLE: APORTE PARA DESARROLLO PROYECTO FONDAM 2014.

FECHA: 01.08.2014

TIPO DE CONVENIO: CONVENIO

INSTITUCION O PERSONA: CIRCULO A.MAYOR SOCIAL CULTURAL Y DEPORTIVO EX FUNCIONARIOS BANCARIOS

DETALLE: APORTE PARA DESARROLLO PROYECTO FONDAM 2014.

FECHA: 01.08.2014

TIPO DE CONVENIO: CONVENIO

INSTITUCION O PERSONA: AGRUPACION A. MAYOR ATARDECER DE LA VIDA

DETALLE: APORTE PARA DESARROLLO PROYECTO FONDAM 2014.

FECHA: 01.08.2014

TIPO DE CONVENIO: CONVENIO

INSTITUCION O PERSONA: CLUB ADULTO TURISMO LAS CANOAS

DETALLE: APORTE PARA DESARROLLO PROYECTO FONDAM 2014.

FECHA: 01.08.2014

TIPO DE CONVENIO: CONVENIO

INSTITUCION O PERSONA: CLUB ADULTO MAYOR LAS TORTUGUITAS

DETALLE: APORTE PARA DESARROLLO PROYECTO FONDAM 2014.

FECHA: 01.08.2014

TIPO DE CONVENIO: CONVENIO

INSTITUCION O PERSONA: CLUB ADULTO MAYOR SOCIAL CULTURAL Y DEPORTIVO LUZ Y ESPERANZA

DETALLE: APORTE PARA DESARROLLO PROYECTO FONDAM 2014.

FECHA: 01.08.2014

TIPO DE CONVENIO: CONVENIO

INSTITUCION O PERSONA: CLUB ADULTO MAYOR SAN FRANCISCO

DETALLE: APORTE PARA DESARROLLO PROYECTO FONDAM 2014.

FECHA: 01.08.2014

TIPO DE CONVENIO: CONVENIO

INSTITUCION O PERSONA: CENTRO A.MAYORES CRUZ ROJA HOMBRES

DETALLE: APORTE PARA DESARROLLO PROYECTO FONDAM 2014.

FECHA: 01.08.2014

TIPO DE CONVENIO: CONVENIO

INSTITUCION O PERSONA: CLUB ADULTO MAYOR SANTA ROSA

DETALLE: APORTE PARA DESARROLLO PROYECTO FONDAM 2014.

FECHA: 01.08.2014

TIPO DE CONVENIO: CONVENIO

INSTITUCION O PERSONA: CLUB ADULTO MAYOR LAS ROSITAS

DETALLE: APORTE PARA DESARROLLO PROYECTO FONDAM 2014.

FECHA: 01.08.2014

TIPO DE CONVENIO: CONVENIO

INSTITUCION O PERSONA: CLUB ADULTO MAYOR VIDA SANA

DETALLE: APORTE PARA DESARROLLO PROYECTO FONDAM 2014.

FECHA: 01.08.2014  
TIPO DE CONVENIO: CONVENIO  
INSTITUCION O PERSONA: CLUB ADULTO MAYOR MINDA  
GUZMAN  
DETALLE: APORTE PARA DESARROLLO PROYECTO FONDAM  
2014.

FECHA: 01.08.2014  
TIPO DE CONVENIO: CONVENIO  
INSTITUCION O PERSONA: ASOCIACION DE JUBILADOS Y  
PENSIONADOS DE LA SALUD OSORNO  
DETALLE: APORTE PARA DESARROLLO PROYECTO FONDAM  
2014.

FECHA: 01.08.2014  
TIPO DE CONVENIO: CONVENIO  
INSTITUCION O PERSONA: CLUB ADULTO MAYOR JUAN PABLO II  
DETALLE: APORTE PARA DESARROLLO PROYECTO FONDAM  
2014.

FECHA: 01.08.2014  
TIPO DE CONVENIO: CONVENIO  
INSTITUCION O PERSONA: CLUB DEPORTIVO GIMNASIA A.MAYOR  
GIMNASIO FISCAL DE RAHUE  
DETALLE: APORTE PARA DESARROLLO PROYECTO FONDAM  
2014.

FECHA: 01.08.2014  
TIPO DE CONVENIO: CONVENIO



INSTITUCION O PERSONA: CLUB ADULTO MAYOR NUEVO  
TIEMPO

DETALLE: APORTE PARA DESARROLLO PROYECTO FONDAM  
2014.

FECHA: 01.08.2014

TIPO DE CONVENIO: CONVENIO

INSTITUCION O PERSONA: JJ.VV. N°14 POBLACION ANGULO

DETALLE: APORTE PARA DESARROLLO PROYECTO FONDEVE  
2014.

FECHA: 01.08.2014

TIPO DE CONVENIO: CONVENIO

INSTITUCION O PERSONA: JJ.VV. N°9 NUEVA ESPERANZA  
FRANCKE

DETALLE: APORTE PARA DESARROLLO PROYECTO FONDEVE  
2014.

FECHA: 01.08.2014

TIPO DE CONVENIO: CONVENIO

INSTITUCION O PERSONA: JJ.VV. N°20 SANTA NORMA II

DETALLE: APORTE PARA DESARROLLO PROYECTO FONDEVE  
2014.

FECHA: 01.08.2014

TIPO DE CONVENIO: CONVENIO

INSTITUCION O PERSONA: SOCIEDAD DE SOCORROS MUTUOS DE  
SEÑORAS PAULA JARAQUEMADA

DETALLE: APORTE PARA DESARROLLO PROYECTO FONDEVE  
2014.

FECHA: 01.08.2014

TIPO DE CONVENIO: CONVENIO

INSTITUCION O PERSONA: JJ.VV. VIVIENDA VILLA QUILACAHUIN  
2  
DETALLE: APORTE PARA DESARROLLO PROYECTO FONDEVE  
2014.

FECHA: 01.08.2014  
TIPO DE CONVENIO: CONVENIO  
INSTITUCION O PERSONA: JJ.VV. N°25 2 ° Y 4° SECTOR LOS PINOS  
DETALLE: APORTE PARA DESARROLLO PROYECTO FONDEVE  
2014.

FECHA: 01.08.2014  
TIPO DE CONVENIO: CONVENIO  
INSTITUCION O PERSONA: JJ.VV. N°20 CIPRIANO URIBE ROSAS  
DETALLE: APORTE PARA DESARROLLO PROYECTO FONDEVE  
2014.

FECHA: 01.08.2014  
TIPO DE CONVENIO: CONVENIO  
INSTITUCION O PERSONA: JJ.VV. N°3 POR LA RAZON O LA  
FUERZA  
DETALLE: APORTE PARA DESARROLLO PROYECTO FONDEVE  
2014.

FECHA: 01.08.2014  
TIPO DE CONVENIO: CONVENIO  
INSTITUCION O PERSONA: JJ.VV. N°25 3ER. SECTOR CARLOS  
FOLLERT  
DETALLE: APORTE PARA DESARROLLO PROYECTO FONDEVE  
2014.

FECHA: 01.08.2014  
TIPO DE CONVENIO: CONVENIO

INSTITUCION O PERSONA: JJ.VV. POBLACION LA FLORIDA  
DETALLE: APORTE PARA DESARROLLO PROYECTO FONDEVE  
2014.

FECHA: 01.08.2014  
TIPO DE CONVENIO: CONVENIO  
INSTITUCION O PERSONA: JJ.VV. N°18 POBLACION EL ESFUERZO  
1ER. SECTOR  
DETALLE: APORTE PARA DESARROLLO PROYECTO FONDEVE  
2014.

FECHA: 01.08.2014  
TIPO DE CONVENIO: CONVENIO  
INSTITUCION O PERSONA: JJ.VV. VILLA ALTOS DEL SOL  
DETALLE: APORTE PARA DESARROLLO PROYECTO FONDEVE  
2014.

FECHA: 01.08.2014  
TIPO DE CONVENIO: CONVENIO  
INSTITUCION O PERSONA: JJ.VV. N°19 CANCURA  
DETALLE: APORTE PARA DESARROLLO PROYECTO FONDEVE  
2014.

FECHA: 01.08.2014  
TIPO DE CONVENIO: CONVENIO  
INSTITUCION O PERSONA: COMITÉ DE SEGURIDAD CIUDADANA  
ERRAZURIZ  
DETALLE: APORTE PARA DESARROLLO PROYECTO FONDEVE  
2014.

FECHA: 01.08.2014

TIPO DE CONVENIO: CONVENIO  
INSTITUCION O PERSONA: JJ.VV. N°1 1ER. SECTOR V CENTENARIO  
DETALLE: APORTE PARA DESARROLLO PROYECTO FONDEVE  
2014.

FECHA: 01.08.2014  
TIPO DE CONVENIO: CONVENIO  
INSTITUCION O PERSONA: TALLER LAS ROSAS RAHUE ALTO  
DETALLE: APORTE PARA DESARROLLO PROYECTO FONDEVE  
2014.

FECHA: 01.08.2014  
TIPO DE CONVENIO: CONVENIO  
INSTITUCION O PERSONA: CONJUNTO FLOCLORICO RAICES  
MUNICIPALES  
DETALLE: APORTE PARA DESARROLLO PROYECTO FONDEVE  
2014.

FECHA: 01.08.2014  
TIPO DE CONVENIO: CONVENIO  
INSTITUCION O PERSONA: JJ.VV. N°20 VILLA ALMAGRO RAHUE  
ALTO

DETALLE: APORTE PARA DESARROLLO PROYECTO FONDEVE  
2014.

FECHA: 01.08.2014  
TIPO DE CONVENIO: CONVENIO  
INSTITUCION O PERSONA: JJ.VV. N°17 MUNICIPAL 18 SEPTIEMBRE  
DETALLE: APORTE PARA DESARROLLO PROYECTO FONDEVE  
2014.

FECHA: 01.08.2014  
TIPO DE CONVENIO: CONVENIO

INSTITUCION O PERSONA: COMITÉ DE DAMAS EMPRENDEDORAS  
OVEJERIA  
DETALLE: APORTE PARA DESARROLLO PROYECTO FONDEVE  
2014.

FECHA: 01.08.2014  
TIPO DE CONVENIO: CONVENIO  
INSTITUCION O PERSONA: JJ.VV. N°10 FELIZARDO ASENJO  
DETALLE: APORTE PARA DESARROLLO PROYECTO FONDEVE  
2014.

FECHA: 01.08.2014  
TIPO DE CONVENIO: CONVENIO  
INSTITUCION O PERSONA: JJ.VV. N°25 2 SECTOR PAMPA ALEGRE  
DETALLE: APORTE PARA DESARROLLO PROYECTO FONDEVE  
2014.

FECHA: 01.08.2014  
TIPO DE CONVENIO: CONVENIO  
INSTITUCION O PERSONA: JJ.VV. RURAL PUCOIHUE  
DETALLE: APORTE PARA DESARROLLO PROYECTO FONDEVE  
2014.

FECHA: 01.08.2014  
TIPO DE CONVENIO: CONVENIO  
INSTITUCION O PERSONA: COMITÉ AMPLIACION Y  
MEJORAMIENTO ESPERANZA AGUA BUENA  
DETALLE: APORTE PARA DESARROLLO PROYECTO FONDEVE  
2014.

FECHA: 01.08.2014  
TIPO DE CONVENIO: CONVENIO  
INSTITUCION O PERSONA: COMITÉ DE AGUA POTABLE TACAMO  
ALTO  
DETALLE: APORTE PARA DESARROLLO PROYECTO FONDEVE  
2014.

FECHA: 01.08.2014  
TIPO DE CONVENIO: CONVENIO  
INSTITUCION O PERSONA: COMITÉ ADELANTO TRIANGULO  
FERROVIARIO OVEJERIA DETALLE: APORTE PARA DESARROLLO  
PROYECTO FONDEVE 2014.

FECHA: 01.08.2014  
TIPO DE CONVENIO: CONVENIO  
INSTITUCION O PERSONA: TALLER LABORAL SOCIAL CULTURAL Y  
DEPORTIVO EL BOSQUE  
DETALLE: APORTE PARA DESARROLLO PROYECTO FONDEVE  
2014.

FECHA: 01.08.2014  
TIPO DE CONVENIO: CONVENIO  
INSTITUCION O PERSONA: JJ.VV. VICENTE PEREZ ROSALES  
DETALLE: APORTE PARA DESARROLLO PROYECTO FONDEVE  
2014.

FECHA: 01.08.2014  
TIPO DE CONVENIO: CONVENIO  
INSTITUCION O PERSONA: JJ.VV. CENTRAL PICHIDAMAS  
DETALLE: APORTE PARA DESARROLLO PROYECTO FONDEVE  
2014.

FECHA: 01.08.2014  
TIPO DE CONVENIO: CONVENIO  
INSTITUCION O PERSONA: JJ.VV. N° 14 LAS LUMAS  
DETALLE: APORTE PARA DESARROLLO PROYECTO FONDEVE  
2014.

FECHA: 01.08.2014  
TIPO DE CONVENIO: CONVENIO

INSTITUCION O PERSONA: JJ.VV. SANTA ROSA DE LIMA  
DETALLE: APORTE PARA DESARROLLO PROYECTO FONDEVE  
2014.

FECHA: 01.08.2014  
TIPO DE CONVENIO: CONVENIO  
INSTITUCION O PERSONA: JJ.VV. N°25 AUTOCONSTRUCCION  
PAMPA ALEGRE  
DETALLE: APORTE PARA DESARROLLO PROYECTO FONDEVE  
2014.

FECHA: 01.08.2014  
TIPO DE CONVENIO: CONVENIO  
INSTITUCION O PERSONA: COMITÉ DE VIVIENDA COPIHUE  
BLANCO  
DETALLE: APORTE PARA DESARROLLO PROYECTO FONDEVE  
2014.

FECHA: 01.08.2014  
TIPO DE CONVENIO: CONVENIO  
INSTITUCION O PERSONA: ASOCIAION INDIGENA RAYEN ANTU  
DETALLE: APORTE PARA DESARROLLO PROYECTO FONDEVE  
2014.

FECHA: 01.08.2014  
TIPO DE CONVENIO: CONVENIO  
INSTITUCION O PERSONA: TALLER LABORAL ESPERANZA DE  
MUJER  
DETALLE: APORTE PARA DESARROLLO PROYECTO FONDEVE  
2014.

FECHA: 01.08.2014

TIPO DE CONVENIO: CONVENIO  
INSTITUCION O PERSONA: JJ.VV. N |1 VILLA QUILACAHUIN  
DETALLE: APORTE PARA DESARROLLO PROYECTO FONDEVE  
2014.

FECHA: 01.08.2014  
TIPO DE CONVENIO: CONVENIO  
INSTITUCION O PERSONA: JJ.VV. N°25 PUNTA GRUESA  
DETALLE: APORTE PARA DESARROLLO PROYECTO FONDEVE  
2014.

FECHA: 01.08.2014  
TIPO DE CONVENIO: CONVENIO  
INSTITUCION O PERSONA: JJ.VV. VALLE DEL CEDRON  
DETALLE: APORTE PARA DESARROLLO PROYECTO FONDEVE  
2014.

FECHA: 01.08.2014  
TIPO DE CONVENIO: CONVENIO  
INSTITUCION O PERSONA: JJ.VV. N°16 ELEUTERIO RAMIREZ  
DETALLE: APORTE PARA DESARROLLO PROYECTO FONDEVE  
2014.

FECHA: 01.08.2014  
TIPO DE CONVENIO: CONVENIO  
INSTITUCION O PERSONA: JJ.VV. N°8 CARLOS IBAÑEZ DEL CAMPO  
DETALLE: APORTE PARA DESARROLLO PROYECTO FONDEVE  
2014.

FECHA: 01.08.2014



TIPO DE CONVENIO: CONVENIO  
INSTITUCION O PERSONA: JJ.VV. NUEVA VIDA Y VILLA CAUTIN  
DETALLE: APORTE PARA DESARROLLO PROYECTO FONDEVE  
2014.

FECHA: 01.08.2014  
TIPO DE CONVENIO: CONVENIO  
INSTITUCION O PERSONA: COMITE DE DESARROLLO SOCIAL V  
VENTENARIO  
DETALLE: APORTE PARA DESARROLLO PROYECTO FONDEVE  
2014.

FECHA: 01.08.2014  
TIPO DE CONVENIO: CONVENIO  
INSTITUCION O PERSONA: JJ.VV. N°23 CARLOS CONDELL  
DETALLE: APORTE PARA DESARROLLO PROYECTO FONDEVE  
2014.

FECHA: 01.08.2014  
TIPO DE CONVENIO: CONVENIO  
INSTITUCION O PERSONA: JJ.VV. N°16 LAS QUEMAS BAJAS  
DETALLE: APORTE PARA DESARROLLO PROYECTO FONDEVE  
2014.

FECHA: 01.08.2014  
TIPO DE CONVENIO: CONVENIO  
INSTITUCION O PERSONA: COMUNIDAD INDIGENA PICH DAMAS  
DETALLE: APORTE PARA DESARROLLO PROYECTO FONDEVE  
2014.

FECHA: 01.08.2014  
TIPO DE CONVENIO: CONVENIO

INSTITUCION O PERSONA: AGRUPACION DE MUJERES AYUN  
WUITRAL  
DETALLE: APORTE PARA DESARROLLO PROYECTO FONDEVE  
2014.

FECHA: 01.08.2014  
TIPO DE CONVENIO: CONVENIO  
INSTITUCION O PERSONA: AGRUPACION CULTURAL  
RESCATANDO HUELLAS  
DETALLE: APORTE PARA DESARROLLO PROYECTO FONDEVE  
2014.

FECHA: 01.08.2014  
TIPO DE CONVENIO: CONVENIO  
INSTITUCION O PERSONA: TALLER FOLCLORICO CANTOS DE MI  
TIERRA  
DETALLE: APORTE PARA DESARROLLO PROYECTO FONDEVE  
2014.

FECHA: 01.08.2014  
TIPO DE CONVENIO: CONVENIO  
INSTITUCION O PERSONA: CONJUNTO FOLCLORICO ENTRE  
CHAMANTO Y ESPUELA  
DETALLE: APORTE PARA DESARROLLO PROYECTO FONDEVE  
2014.

FECHA: 01.08.2014  
TIPO DE CONVENIO: CONVENIO  
INSTITUCION O PERSONA: CONJUNTO FOLCLORICO  
TRADICIONES  
DETALLE: APORTE PARA DESARROLLO PROYECTO FONDEVE  
2014.

FECHA: 01.08.2014  
TIPO DE CONVENIO: CONVENIO  
INSTITUCION O PERSONA: TALLER FOLCLORICO Y CULTURAL  
COPIHUES DE MI TIERRA. DETALLE: APORTE PARA DESARROLLO  
PROYECTO FONDEVE 2014.

FECHA: 01.08.2014  
TIPO DE CONVENIO: CONVENIO  
INSTITUCION O PERSONA: CONJUNTO DE PROYECCION  
FOLCLORICA ANGELES Y ALMAS CHILENAS  
DETALLE: APORTE PARA DESARROLLO PROYECTO FONDEVE  
2014.

FECHA: 01.08.2014  
TIPO DE CONVENIO: CONVENIO  
INSTITUCION O PERSONA: CONJUNTO DE PROYECCION  
FOLCLORICA CHILCOS  
DETALLE: APORTE PARA DESARROLLO PROYECTO FONDEVE  
2014.

FECHA: 01.08.2014  
TIPO DE CONVENIO: CONVENIO  
INSTITUCION O PERSONA: BATUCADA YAKUBA  
DETALLE: APORTE PARA DESARROLLO PROYECTO FONDEVE  
2014.

FECHA: 01.08.2014  
TIPO DE CONVENIO: CONVENIO  
INSTITUCION O PERSONA: CLUB DE CUECA Y PROYECCION  
FOLCLORICA ANTIYAL  
DETALLE: APORTE PARA DESARROLLO PROYECTO FONDEVE  
2014.

FECHA: 01.08.2014  
TIPO DE CONVENIO: CONVENIO  
INSTITUCION O PERSONA: GRUPO DE GUIAS Y SCOUTS VERBO  
DIVINO  
DETALLE: APORTE PARA DESARROLLO PROYECTO FONDEVE  
2014.

FECHA: 01.08.2014  
TIPO DE CONVENIO: CONVENIO  
INSTITUCION O PERSONA: AGRUPACION SOCIAL Y CULTURAL  
FRUTOS DE MUJER  
DETALLE: APORTE PARA DESARROLLO PROYECTO FONDEVE  
2014.

FECHA: 01.08.2014  
TIPO DE CONVENIO: CONVENIO  
INSTITUCION O PERSONA: COMITÉ FERIA RENACER FRANCKE  
DETALLE: APORTE PARA DESARROLLO PROYECTO FONDEVE  
2014.

FECHA: 01.08.2014  
TIPO DE CONVENIO: CONVENIO  
INSTITUCION O PERSONA: TALLER LABORAL MANOS UNIDAS  
DETALLE: APORTE PARA DESARROLLO PROYECTO FONDEVE  
2014.

FECHA: 01.08.2014  
TIPO DE CONVENIO: CONVENIO  
INSTITUCION O PERSONA: TALLER LABORAL MUJERES EN ACCION  
DE FRANCKE  
DETALLE: APORTE PARA DESARROLLO PROYECTO FONDEVE  
2014.

FECHA: 01.08.2014  
TIPO DE CONVENIO: CONVENIO  
INSTITUCION O PERSONA: JUNTA VECINOS N°10 JUAN PABLO II  
DETALLE: APORTE PARA DESARROLLO PROYECTO FONDEVE  
2014.

FECHA: 01.08.2014  
TIPO DE CONVENIO: CONVENIO  
INSTITUCION O PERSONA: TALLER LABORAL SOCIAL CULTURAL  
DAMAS SUPLEMENTERAS  
DETALLE: APORTE PARA DESARROLLO PROYECTO FONDEVE  
2014.

FECHA: 01.08.2014  
TIPO DE CONVENIO: CONVENIO  
INSTITUCION O PERSONA: TALLER MUJERES SOÑADORAS  
DETALLE: APORTE PARA DESARROLLO PROYECTO FONDEVE  
2014.

FECHA: 01.08.2014  
TIPO DE CONVENIO: CONVENIO  
INSTITUCION O PERSONA: MUJRES EMPRENDEDORAS DE  
FRANCKE  
DETALLE: APORTE PARA DESARROLLO PROYECTO FONDEVE  
2014.

FECHA: 01.08.2014  
TIPO DE CONVENIO: CONVENIO  
INSTITUCION O PERSONA: JUNTA DE VECINOS VILLA PARQUE  
NACIONAL  
DETALLE: APORTE PARA DESARROLLO PROYECTO FONDEVE  
2014.

FECHA: 01.08.2014  
TIPO DE CONVENIO: CONVENIO  
INSTITUCION O PERSONA: COMITÉ DE DAMAS JIREH  
DETALLE: APORTE PARA DESARROLLO PROYECTO FONDEVE  
2014.

FECHA: 01.08.2014  
TIPO DE CONVENIO: CONVENIO  
INSTITUCION O PERSONA: JUNTA DE VECINOS LAS CARRETAS  
DETALLE: APORTE PARA DESARROLLO PROYECTO FONDEVE  
2014.

FECHA: 01.08.2014  
TIPO DE CONVENIO: CONVENIO  
INSTITUCION O PERSONA: TALLER LABORAL VILLAS UNIDAS  
DETALLE: APORTE PARA DESARROLLO PROYECTO FONDEVE  
2014.

FECHA: 01.08.2014  
TIPO DE CONVENIO: CONVENIO  
INSTITUCION O PERSONA: JUNTA DE VECINOS UNION Y  
ESFUERZO VILOLA ATLANTICO  
DETALLE: APORTE PARA DESARROLLO PROYECTO FONDEVE  
2014.

FECHA: 01.08.2014  
TIPO DE CONVENIO: CONVENIO  
INSTITUCION O PERSONA: JUNTA VECINAL N° 18 AMADOR  
BARRIENTOS  
DETALLE: APORTE PARA DESARROLLO PROYECTO FONDEVE  
2014.

FECHA: 01.08.2014  
TIPO DE CONVENIO: CONVENIO  
INSTITUCION O PERSONA: JUNTA DE VECINOS N°13 POLLOICO  
DETALLE: APORTE PARA DESARROLLO PROYECTO FONDEVE  
2014.

FECHA: 01.08.2014  
TIPO DE CONVENIO: CONVENIO  
INSTITUCION O PERSONA: JUNTA DE VECINOS N°25 6° SECTOR  
CARLOS FOLLERT PAMPA ALEGRE  
DETALLE: APORTE PARA DESARROLLO PROYECTO FONDEVE  
2014.

FECHA: 01.08.2014  
TIPO DE CONVENIO: CONVENIO  
INSTITUCION O PERSONA: COMITÉ BICENTENARIO 3  
DETALLE: APORTE PARA DESARROLLO PROYECTO FONDEVE  
2014.

FECHA: 01.08.2014  
TIPO DE CONVENIO: CONVENIO  
INSTITUCION O PERSONA: JUNTA DE VECINOS TIERRA SANTA  
DETALLE: APORTE PARA DESARROLLO PROYECTO FONDEVE  
2014.

FECHA: 01.08.2014  
TIPO DE CONVENIO: CONVENIO  
INSTITUCION O PERSONA: JUNTA DE VECINOS N°19 2° SECTOR  
POBLACIÓN MANUEL RODRIGUEZ  
DETALLE: APORTE PARA DESARROLLO PROYECTO FONDEVE  
2014.

FECHA: 01.08.2014

TIPO DE CONVENIO: CONVENIO  
INSTITUCION O PERSONA: JUNTA DE VECINOS BAHIA MANSA  
DETALLE: APORTE PARA DESARROLLO PROYECTO FONDEVE  
2014.

FECHA: 01.08.2014  
TIPO DE CONVENIO: CONVENIO  
INSTITUCION O PERSONA: ASODIATRANS- OSORNO  
DETALLE: APORTE PARA DESARROLLO PROYECTO FONDEVE  
2014.

FECHA: 01.08.2014  
TIPO DE CONVENIO: CONVENIO  
INSTITUCION O PERSONA: JUNTA DE VECINOS N°20 1ER. SECTOR  
VILLA SOFIA  
DETALLE: APORTE PARA DESARROLLO PROYECTO FONDEVE  
2014.

FECHA: 01.08.2014  
TIPO DE CONVENIO: CONVENIO  
INSTITUCION O PERSONA: JUNTA DE VECINOS N°25 EL BOSQUE  
NORTE  
DETALLE: APORTE PARA DESARROLLO PROYECTO FONDEVE  
2014.

FECHA: 01.08.2014  
TIPO DE CONVENIO: CONVENIO  
INSTITUCION O PERSONA: ORGANIZACIÓN SOCIAL MUJERES  
EMPREDEDORAS JUAN XIII  
DETALLE: APORTE PARA DESARROLLO PROYECTO FONDEVE  
2014.



FECHA: 01.08.2014  
TIPO DE CONVENIO: CONVENIO  
INSTITUCION O PERSONA: COMUNIDAD INDIGENA KINTUYENTUE  
DETALLE: APORTE PARA DESARROLLO PROYECTO FONDEVE  
2014.

FECHA: 01.08.2014  
TIPO DE CONVENIO: CONVENIO  
INSTITUCION O PERSONA: JUNTA VECINAL N°25 BOMBERO JULIO  
STUCKRATH  
DETALLE: APORTE PARA DESARROLLO PROYECTO FONDEVE  
2014.

FECHA: 01.08.2014  
TIPO DE CONVENIO: CONVENIO  
INSTITUCION O PERSONA: JUNTA DE VECINOS VILLA  
METROPOLITANA PET JARDINES DEL SOL Y ALTOS DE MIRASUR  
DETALLE: APORTE PARA DESARROLLO PROYECTO FONDEVE  
2014.

FECHA: 01.08.2014  
TIPO DE CONVENIO: CONVENIO  
INSTITUCION O PERSONA: JUNTA DE VECINOS N°13 PELLECO  
MULPULMO  
DETALLE: APORTE PARA DESARROLLO PROYECTO FONDEVE  
2014.

FECHA: 01.08.2014  
TIPO DE CONVENIO: CONVENIO  
INSTITUCION O PERSONA: JUNTA DE VECINOS VILLA MALLECO  
DETALLE: APORTE PARA DESARROLLO PROYECTO FONDEVE  
2014.

FECHA: 01.08.2014  
TIPO DE CONVENIO: CONVENIO  
INSTITUCION O PERSONA: AGRUPACIÓN JUVENIL EJE RAHUE  
DETALLE: APORTE PARA DESARROLLO PROYECTO FONDEVE  
2014.

FECHA: 01.08.2014  
TIPO DE CONVENIO: CONVENIO  
INSTITUCION O PERSONA: JUNTA DE VECINOS TACAMO ALTO  
DETALLE: APORTE PARA DESARROLLO PROYECTO FONDEVE  
2014.

FECHA: 01.08.2014  
TIPO DE CONVENIO: CONVENIO  
INSTITUCION O PERSONA: JUNTA DE VECINOS VILLA  
PANORAMICA  
DETALLE: APORTE PARA DESARROLLO PROYECTO FONDEVE  
2014.

FECHA: 01.08.2014  
TIPO DE CONVENIO: CONVENIO  
INSTITUCION O PERSONA: JUNTA DE VECINOS SAN RAMON,  
HORIZONTE SOL DEL PACIFICO Y YUNGAY  
DETALLE: APORTE PARA DESARROLLO PROYECTO FONDEVE  
2014.

FECHA: 01.08.2014  
TIPO DE CONVENIO: CONVENIO  
INSTITUCION O PERSONA: JUNTA DE VECINOS CARLOS FOLLERT  
5 CENTENARIO  
DETALLE: APORTE PARA DESARROLLO PROYECTO FONDEVE  
2014.

FECHA: 01.08.2014  
TIPO DE CONVENIO: CONVENIO  
INSTITUCION O PERSONA: CLUB ADULTO MAYOR GETSEMANI  
DETALLE: APORTE PARA DESARROLLO PROYECTO FONDAM 2014.

FECHA: 01.08.2014  
TIPO DE CONVENIO: CONVENIO  
INSTITUCION O PERSONA: CLUB ADULTO MAYOR ESPIRITU SANTO  
DETALLE: APORTE PARA DESARROLLO PROYECTO FONDAM 2014

FECHA: 01.08.2014  
TIPO DE CONVENIO: CONVENIO  
INSTITUCION O PERSONA: CLUB ADULTO MAYOR TALLER MANUALIDADES LAS MARAVILLAS  
DETALLE: APORTE PARA DESARROLLO PROYECTO FONDAM 2014

FECHA: 01.08.2014  
TIPO DE CONVENIO: CONVENIO  
INSTITUCION O PERSONA: CLUB ADULTO PEREGRINO UNIDOS  
DETALLE: APORTE PARA DESARROLLO PROYECTO FONDAM 2014

FECHA: 01.08.2014  
TIPO DE CONVENIO: CONVENIO  
INSTITUCION O PERSONA: CLUB ADULTO MAYOR ROSAS Y CLAVELES  
DETALLE: APORTE PARA DESARROLLO PROYECTO FONDAM 2014

FECHA: 01.08.2014  
TIPO DE CONVENIO: CONVENIO

INSTITUCION O PERSONA: CLUB ADULTO MAYOR VILLAS UNIDAS  
DETALLE: APORTE PARA DESARROLLO PROYECTO FONDAM 2014

FECHA: 01.08.2014  
TIPO DE CONVENIO: CONVENIO  
INSTITUCION O PERSONA: CLUB ADULTO MAYOR NUEVO  
RENACER  
DETALLE: APORTE PARA DESARROLLO PROYECTO FONDAM 2014

FECHA: 01.08.2014  
TIPO DE CONVENIO: CONVENIO  
INSTITUCION O PERSONA: CLUB ADULTO MAYOR EX REINAS  
OSORNO  
DETALLE: APORTE PARA DESARROLLO PROYECTO FONDAM 2014

FECHA: 01.08.2014  
TIPO DE CONVENIO: CONVENIO  
INSTITUCION O PERSONA: UNION COMUNAL DE ORG. ADULTOS  
MAYORES OSORNO  
DETALLE: APORTE PARA DESARROLLO PROYECTO FONDAM 2014

FECHA: 01.08.2014  
TIPO DE CONVENIO: CONVENIO  
INSTITUCION O PERSONA: CLUB ADULTO MAYOR JOHN KENNEDY  
DETALLE: APORTE PARA DESARROLLO PROYECTO FONDAM 2014

FECHA: 01.08.2014  
TIPO DE CONVENIO: CONVENIO  
INSTITUCION O PERSONA: CLUB ADULTO MAYOR AÑOS  
DORADOS AUTOCONST.

DETALLE: APORTE PARA DESARROLLO PROYECTO FONDAM 2014

FECHA: 01.08.2014

TIPO DE CONVENIO: CONVENIO

INSTITUCION O PERSONA: GRUPO DE GIMNASIA ADULTO MAYOR 2000

DETALLE: APORTE PARA DESARROLLO PROYECTO FONDAM 2014

FECHA: 01.08.2014

TIPO DE CONVENIO: CONVENIO

INSTITUCION O PERSONA: CLUB ADULTO MAYOR ROSA DE LOURDES

DETALLE: APORTE PARA DESARROLLO PROYECTO FONDAM 2014

FECHA: 01.08.2014

TIPO DE CONVENIO: CONVENIO

INSTITUCION O PERSONA: CLUB ADULTO MAYOR SAN JUDAS TADEO

DETALLE: APORTE PARA DESARROLLO PROYECTO FONDAM 2014

FECHA: 01.08.2014

TIPO DE CONVENIO: CONVENIO

INSTITUCION O PERSONA: CLUB ADULTO MAYOR ACONDICIONAMIENTO NUEVA VIDA

DETALLE: APORTE PARA DESARROLLO PROYECTO FONDAM 2014

FECHA: 01.08.2014

TIPO DE CONVENIO: CONVENIO

INSTITUCION O PERSONA: CENTRO INTEGRAL ADULTO MAYOR CRUZ ROJA

DETALLE: APORTE PARA DESARROLLO PROYECTO FONDAM 2014

FECHA: 01.08.2014

TIPO DE CONVENIO: CONVENIO  
INSTITUCION O PERSONA: CLUB ADULTO MAYOR EL PORVENIR  
VILLA SOFIA  
DETALLE: APORTE PARA DESARROLLO PROYECTO FONDAM 2014

FECHA: 01.08.2014  
TIPO DE CONVENIO: CONVENIO  
INSTITUCION O PERSONA: GRUPO ADULTO MAYOR ILUSIONES DE  
MARIA  
DETALLE: APORTE PARA DESARROLLO PROYECTO FONDAM 2014

## **SEPTIEMBRE**

FECHA: 25.09.2014  
TIPO DE CONVENIO: PRESTAMO PERSONAL TEMPORAL Y  
GRATUITO  
INSTITUCION O PERSONA: HUGO SALAZAR DIAZ  
DETALLE: PRESTAMO 1 SILLA DE RUEDAS POR UN LAPSO DE  
DOCE MESES.

FECHA: 25.09.2014  
TIPO DE CONVENIO: PRESTAMO PERSONAL TEMPORAL Y  
GRATUITO  
INSTITUCION O PERSONA: GLORIA SEPULVEDA MORENO  
DETALLE: PRESTAMO 1 SILLA DE RUEDAS POR UN LAPSO DE  
DOCE MESES.

FECHA: 25.09.2014  
TIPO DE CONVENIO: PRESTAMO PERSONAL TEMPORAL Y  
GRATUITO  
INSTITUCION O PERSONA: RAUL MARTINEZ SILVA  
DETALLE: PRESTAMO 2 BASTONES POR UN LAPSO DE SEIS  
MESES.

FECHA: 16.09.2014  
TIPO DE CONVENIO: CONVENIO  
INSTITUCION O PERSONA: PRODUCTORA SIETE  
COMUNICACIONES LTDA.  
DETALLE: PRESTAMO GIMNASIO MONUMENTAL MARIA  
GALLARDO PARA EFECTUAR CIRCO JUMBO.

FECHA: 16.09.2014  
TIPO DE CONVENIO: CONVENIO DE COLABORACIÓN  
INSTITUCION O PERSONA: FUNDACIÓN MUJER DE LUZ  
DETALLE: EJECUCIÓN DE PROGRAMA YOGA EN TU COMUNA,  
CLASES, TALLERES PAGO HONORARIOS INSTRUCTORES,  
COORDINAR Y GESTIONAR CLASES.

FECHA: 09.09.2014  
TIPO DE CONVENIO: CONVENIO  
INSTITUCION O PERSONA: CLUB DEPORTIVO AGRUPACION PARA  
LA DIFUSIÓN DE ARTES MARCIALES ORIENTALES  
DETALLE: PRESTAMO GIMNASIO MONUMENTAL PARA ACTIVIDAD  
DEPORTIVA.

FECHA: 04.09.2014  
TIPO DE CONVENIO: CONVENIO  
INSTITUCION O PERSONA: CLUB DEPORTIVO DKR OSORNO  
ROLLER DERBY  
DETALLE: PRESTAMO GIMNASIO ESCUELA LAGO RUPANCO PARA  
ACTIVIDADES DEPORTIVAS.

FECHA: 04.09.2014  
TIPO DE CONVENIO: CONVENIO  
INSTITUCION O PERSONA: INGENIERIA TERMICA INGETERM LTDA.

DETALLE: MANTENCIÓN PREVENTIVA DE CALDERAS Y GRUPOS ELECTROGENOS DE LAS CESFAM DE OSORNO.

FECHA: 01.09.2014

TIPO DE CONVENIO: CONVENIO

INSTITUCION O PERSONA: JUNTA DE VECINOS N°20 SANTA NORMA

DETALLE: APORTE PARA EL DESARROLLO DEL PROYECTO FONVEVE 2014.

## OCTUBRE

FECHA: 17.10.2014

TIPO DE CONVENIO: PRESTAMO PERSONAL TEMPORAL Y GRATUITO

INSTITUCION O PERSONA: GLORIA PAFIAN PAFIAN

DETALLE: PRESTAMO 1 SILLA DE RUEDAS POR UN LAPSO DE DOCE MESES.

FECHA: 10.10.2014

TIPO DE CONVENIO: CONVENIO

INSTITUCION O PERSONA: CLUB DEPORTIVO ESTILO DE VIDA

DETALLE: APORTE PARA EL DESARROLLO DEL PROYECTO FONDEP 2014.

FECHA: 10.10.2014

TIPO DE CONVENIO: CONVENIO

INSTITUCION O PERSONA: ASOCIACIÓN ATLETICA DE OSORNO

DETALLE: APORTE PARA EL DESARROLLO DEL PROYECTO FONDEP 2014.

FECHA: 10.10.2014



TIPO DE CONVENIO: CONVENIO  
INSTITUCION O PERSONA: CLUB DEPORTIVO CALERA  
DETALLE: APORTE PARA EL DESARROLLO DEL PROYECTO FONDEP  
2014.

FECHA: 10.10.2014  
TIPO DE CONVENIO: CONVENIO  
INSTITUCION O PERSONA: CLUB DEPORTIVO SOCIAL LA  
AMISTAD  
DETALLE: APORTE PARA EL DESARROLLO DEL PROYECTO FONDEP  
2014.

FECHA: 10.10.2014  
TIPO DE CONVENIO: CONVENIO  
INSTITUCION O PERSONA: CLUB DEPORTIVO FORMATIVO SOCIAL  
Y CULTURAL FRANCISCO MONTECINOS  
DETALLE: APORTE PARA EL DESARROLLO DEL PROYECTO FONDEP  
2014.

FECHA: 10.10.2014  
TIPO DE CONVENIO: CONVENIO  
INSTITUCION O PERSONA: CLUB DEPORTIVO SAN FRANCISCO  
DETALLE: APORTE PARA EL DESARROLLO DEL PROYECTO FONDEP  
2014.

FECHA: 10.10.2014  
TIPO DE CONVENIO: CONVENIO  
INSTITUCION O PERSONA: CLUB DE GIMNASIA RITMICA NOVA  
STELLA  
DETALLE: APORTE PARA EL DESARROLLO DEL PROYECTO FONDEP  
2014.

FECHA: 10.10.2014

TIPO DE CONVENIO: CONVENIO  
INSTITUCION O PERSONA: ASOCIACIÓN DE FUTBOL AMATEUR  
OSORNO  
DETALLE: APORTE PARA EL DESARROLLO DEL PROYECTO FONDEP  
2014.

FECHA: 10.10.2014  
TIPO DE CONVENIO: CONVENIO  
INSTITUCION O PERSONA: DEPORTIVO GREEN CROSS VIEJOS  
CRACKS  
DETALLE: APORTE PARA EL DESARROLLO DEL PROYECTO FONDEP  
2014.

FECHA: 10.10.2014  
TIPO DE CONVENIO: CONVENIO  
INSTITUCION O PERSONA: CLUB DEPORTIVO RIVER PLATE  
DETALLE: APORTE PARA EL DESARROLLO DEL PROYECTO FONDEP  
2014.

FECHA: 10.10.2014  
TIPO DE CONVENIO: CONVENIO  
INSTITUCION O PERSONA: CLUB DEPORTIVO UNION LAUTARO  
DETALLE: APORTE PARA EL DESARROLLO DEL PROYECTO FONDEP  
2014.

FECHA: 10.10.2014  
TIPO DE CONVENIO: CONVENIO  
INSTITUCION O PERSONA: CLUB DEPORTIVO BERNARDO  
O'HIGGINS  
DETALLE: APORTE PARA EL DESARROLLO DEL PROYECTO FONDEP  
2014.

FECHA: 10.10.2014

TIPO DE CONVENIO: CONVENIO  
INSTITUCION O PERSONA: CLUB DEPORTIVO SOCIAL Y  
CULTURAL UNIVERSIDAD DE CHILE ZONA SUR  
DETALLE: APORTE PARA EL DESARROLLO DEL PROYECTO FONDEP  
2014.

FECHA: 10.10.2014  
TIPO DE CONVENIO: CONVENIO  
INSTITUCION O PERSONA: CLUB DEPORTIVO MADEXO  
DETALLE: APORTE PARA EL DESARROLLO DEL PROYECTO FONDEP  
2014.

FECHA: 10.10.2014  
TIPO DE CONVENIO: CONVENIO  
INSTITUCION O PERSONA: CLUB SOCIAL Y DEPORTIVO  
GENDARMERIA OSORNO  
DETALLE: APORTE PARA EL DESARROLLO DEL PROYECTO FONDEP  
2014.

FECHA: 10.10.2014  
TIPO DE CONVENIO: CONVENIO  
INSTITUCION O PERSONA: CLUB DEPORTIVO SOCIAL CULTURAL  
LEONARDO DA VINCI  
DETALLE: APORTE PARA EL DESARROLLO DEL PROYECTO FONDEP  
2014.

FECHA: 10.10.2014  
TIPO DE CONVENIO: CONVENIO  
INSTITUCION O PERSONA: CLUB DEPORTIVO NAPOLES  
DETALLE: APORTE PARA EL DESARROLLO DEL PROYECTO FONDEP  
2014.

FECHA: 10.10.2014

TIPO DE CONVENIO: CONVENIO  
INSTITUCION O PERSONA: CLUB DEPORTIVO MUNDO DEPORTES  
DETALLE: APORTE PARA EL DESARROLLO DEL PROYECTO FONDEP  
2014.

FECHA: 10.10.2014  
TIPO DE CONVENIO: CONVENIO  
INSTITUCION O PERSONA: CLUB DE GIMNASIA STILO  
DETALLE: APORTE PARA EL DESARROLLO DEL PROYECTO FONDEP  
2014.

FECHA: 10.10.2014  
TIPO DE CONVENIO: CONVENIO  
INSTITUCION O PERSONA: CLUB DEPORTIVO CARLOS YBAÑEZ  
DEL CAMPO  
DETALLE: APORTE PARA EL DESARROLLO DEL PROYECTO FONDEP  
2014.

FECHA: 10.10.2014  
TIPO DE CONVENIO: CONVENIO  
INSTITUCION O PERSONA: CLUB DEPORTIVO DE INTEGRACIÓN  
SOCIAL CULTURAL REAL OSORNO  
DETALLE: APORTE PARA EL DESARROLLO DEL PROYECTO FONDEP  
2014.

FECHA: 10.10.2014  
TIPO DE CONVENIO: CONVENIO  
INSTITUCION O PERSONA: CLUB TAEKWONDO ÑUN SA YA  
DETALLE: APORTE PARA EL DESARROLLO DEL PROYECTO FONDEP  
2014.

FECHA: 10.10.2014

TIPO DE CONVENIO: CONVENIO  
INSTITUCION O PERSONA: CLUB DEPORTIVO SOL DE AMERICA  
DETALLE: APORTE PARA EL DESARROLLO DEL PROYECTO FONDEP  
2014.

FECHA: 10.10.2014  
TIPO DE CONVENIO: CONVENIO  
INSTITUCION O PERSONA: CLUB DEPORTIVO LOS COLONOS  
DETALLE: APORTE PARA EL DESARROLLO DEL PROYECTO FONDEP  
2014.

FECHA: 10.10.2014  
TIPO DE CONVENIO: CONVENIO  
INSTITUCION O PERSONA: CLUB DEPORTIVO AYEKAN  
DETALLE: APORTE PARA EL DESARROLLO DEL PROYECTO FONDEP  
2014.

FECHA: 10.10.2014  
TIPO DE CONVENIO: CONVENIO  
INSTITUCION O PERSONA: CLUB DEPORTIVO ESTRELLA JUVENIL  
DETALLE: APORTE PARA EL DESARROLLO DEL PROYECTO FONDEP  
2014.

FECHA: 10.10.2014  
TIPO DE CONVENIO: CONVENIO  
INSTITUCION O PERSONA: CLUB DEPORTIVO VECINAL N° 2  
DETALLE: APORTE PARA EL DESARROLLO DEL PROYECTO FONDEP  
2014.

FECHA: 10.10.2014  
TIPO DE CONVENIO: CONVENIO  
INSTITUCION O PERSONA: CLUB DEPORTIVO COBRELOA

DETALLE: APORTE PARA EL DESARROLLO DEL PROYECTO FONDEP 2014.

FECHA: 10.10.2014

TIPO DE CONVENIO: CONVENIO

INSTITUCION O PERSONA: CLUB DEPORTIVO CULTURAL PANORAMICA

DETALLE: APORTE PARA EL DESARROLLO DEL PROYECTO FONDEP 2014.

FECHA: 10.10.2014

TIPO DE CONVENIO: CONVENIO

INSTITUCION O PERSONA: CLUB RAYUELA POBLACIÓN ANGULO

DETALLE: APORTE PARA EL DESARROLLO DEL PROYECTO FONDEP 2014.

FECHA: 10.10.2014

TIPO DE CONVENIO: CONVENIO

INSTITUCION O PERSONA: CLUB DEPORTIVO REGIONAL VILLA LOLOLHUE

DETALLE: APORTE PARA EL DESARROLLO DEL PROYECTO FONDEP 2014.

FECHA: 10.10.2014

TIPO DE CONVENIO: CONVENIO

INSTITUCION O PERSONA: CLUB DEPORTIVO BAQUEDANO

DETALLE: APORTE PARA EL DESARROLLO DEL PROYECTO FONDEP 2014.

FECHA: 10.10.2014

TIPO DE CONVENIO: CONVENIO

INSTITUCION O PERSONA: CLUB DEPORTIVO RECREATIVO ESTRELLA DE PICHIL  
DETALLE: APORTE PARA EL DESARROLLO DEL PROYECTO FONDEP 2014.

FECHA: 10.10.2014  
TIPO DE CONVENIO: CONVENIO  
INSTITUCION O PERSONA: CLUB DEPORTIVO Y RECRETIVO LA CALERA  
DETALLE: APORTE PARA EL DESARROLLO DEL PROYECTO FONDEP 2014.

FECHA: 10.10.2014  
TIPO DE CONVENIO: CONVENIO  
INSTITUCION O PERSONA: CLUB DEPORTIVO REAL LAS QUEMAS  
DETALLE: APORTE PARA EL DESARROLLO DEL PROYECTO FONDEP 2014.

FECHA: 10.10.2014  
TIPO DE CONVENIO: CONVENIO  
INSTITUCION O PERSONA: CLUB DE GIMNASIA EL BUEN VIVIR  
DETALLE: APORTE PARA EL DESARROLLO DEL PROYECTO FONDEP 2014.

FECHA: 10.10.2014  
TIPO DE CONVENIO: CONVENIO  
INSTITUCION O PERSONA: CLUB DEPORTIVO CARIÑOSITAS  
DETALLE: APORTE PARA EL DESARROLLO DEL PROYECTO FONDEP 2014.

FECHA: 10.10.2014  
TIPO DE CONVENIO: CONVENIO

INSTITUCION O PERSONA: CLUB DEPORTIVO FERROVIARIO  
VIEJOS CRACKS  
DETALLE: APORTE PARA EL DESARROLLO DEL PROYECTO FONDEP  
2014.

FECHA: 10.10.2014  
TIPO DE CONVENIO: CONVENIO  
INSTITUCION O PERSONA: CLUB DEPORTIVO VILLA LAS RUEDAS  
DETALLE: APORTE PARA EL DESARROLLO DEL PROYECTO FONDEP  
2014.

FECHA: 10.10.2014  
TIPO DE CONVENIO: CONVENIO  
INSTITUCION O PERSONA: CLUB DEPORTIVO SOCIAL MARTIN  
VARGAS  
DETALLE: APORTE PARA EL DESARROLLO DEL PROYECTO FONDEP  
2014.

FECHA: 10.10.2014  
TIPO DE CONVENIO: CONVENIO  
INSTITUCION O PERSONA: CLUB DEPORTIVO REAL CHACARILLAS  
DETALLE: APORTE PARA EL DESARROLLO DEL PROYECTO FONDEP  
2014.

FECHA: 10.10.2014  
TIPO DE CONVENIO: CONVENIO  
INSTITUCION O PERSONA: CLUB DEPORTIVO VOLEIBOL AUSTRAL  
DETALLE: APORTE PARA EL DESARROLLO DEL PROYECTO FONDEP  
2014.

FECHA: 10.10.2014  
TIPO DE CONVENIO: CONVENIO



INSTITUCION O PERSONA: CLUB DE RAYUELA LOS CARRERA  
DETALLE: APORTE PARA EL DESARROLLO DEL PROYECTO FONDEP  
2014.

FECHA: 10.10.2014  
TIPO DE CONVENIO: CONVENIO  
INSTITUCION O PERSONA: CLUB DEPORTIVO UNION CIPRIANO  
DETALLE: APORTE PARA EL DESARROLLO DEL PROYECTO FONDEP  
2014.

FECHA: 10.10.2014  
TIPO DE CONVENIO: CONVENIO  
INSTITUCION O PERSONA: CENTRO DE PADRES Y APODERADOS  
ESCUDELA DE FUTBOL FORMATIVA TORITOS OSORNO  
DETALLE: APORTE PARA EL DESARROLLO DEL PROYECTO FONDEP  
2014.

FECHA: 10.10.2014  
TIPO DE CONVENIO: CONVENIO  
INSTITUCION O PERSONA: CLUB DEPORTIVO UNIÓN LOS  
CONDOROS  
DETALLE: APORTE PARA EL DESARROLLO DEL PROYECTO FONDEP  
2014.

FECHA: 10.10.2014  
TIPO DE CONVENIO: CONVENIO  
INSTITUCION O PERSONA: CLUB DEPORTIVO TAEKWONDO  
INNAE  
DETALLE: APORTE PARA EL DESARROLLO DEL PROYECTO FONDEP  
2014.

FECHA: 10.10.2014  
TIPO DE CONVENIO: CONVENIO

INSTITUCION O PERSONA: CLUB DEPORTIVO CATALUÑA  
DETALLE: APORTE PARA EL DESARROLLO DEL PROYECTO FONDEP  
2014.

FECHA: 10.10.2014  
TIPO DE CONVENIO: CONVENIO  
INSTITUCION O PERSONA: CLUB DEPORTIVO HAZAÑA INDIGENA  
DETALLE: APORTE PARA EL DESARROLLO DEL PROYECTO FONDEP  
2014.

FECHA: 10.10.2014  
TIPO DE CONVENIO: CONVENIO  
INSTITUCION O PERSONA: CLUB DEPORTIVO SAN LORENZO DE  
PICHIL  
DETALLE: APORTE PARA EL DESARROLLO DEL PROYECTO FONDEP  
2014.

FECHA: 10.10.2014  
TIPO DE CONVENIO: CONVENIO  
INSTITUCION O PERSONA: CLUB DEPORTIVO PALESTINO  
DETALLE: APORTE PARA EL DESARROLLO DEL PROYECTO FONDEP  
2014.

FECHA: 10.10.2014  
TIPO DE CONVENIO: CONVENIO  
INSTITUCION O PERSONA: CLUB DE RAYUELA EL ESFUERZO  
MULPULMO  
DETALLE: APORTE PARA EL DESARROLLO DEL PROYECTO FONDEP  
2014.

FECHA: 10.10.2014  
TIPO DE CONVENIO: CONVENIO

INSTITUCION O PERSONA: CLUB SOCIAL Y DEPORTIVO ARAUCO  
DETALLE: APORTE PARA EL DESARROLLO DEL PROYECTO FONDEP  
2014.

FECHA: 10.10.2014  
TIPO DE CONVENIO: CONVENIO  
INSTITUCION O PERSONA: CLUB SOCIAL Y DEPORTIVO OSORNO  
BASQUETBOL  
DETALLE: APORTE PARA EL DESARROLLO DEL PROYECTO FONDEP  
2014.

FECHA: 10.10.2014  
TIPO DE CONVENIO: CONVENIO  
INSTITUCION O PERSONA: CLUB DEPORTIVO SAN GABRIEL  
DETALLE: APORTE PARA EL DESARROLLO DEL PROYECTO FONDEP  
2014.

FECHA: 10.10.2014  
TIPO DE CONVENIO: CONVENIO  
INSTITUCION O PERSONA: CLUB DEPORTIVO COLO COLO DE  
RAHUE  
DETALLE: APORTE PARA EL DESARROLLO DEL PROYECTO FONDEP  
2014.

FECHA: 10.10.2014  
TIPO DE CONVENIO: CONVENIO  
INSTITUCION O PERSONA: CLUB DEPORTIVO SOCIAL Y  
CULTURAL HOSPITAL SAN JOSE OSORNO  
DETALLE: APORTE PARA EL DESARROLLO DEL PROYECTO FONDEP  
2014.

FECHA: 10.10.2014  
TIPO DE CONVENIO: CONVENIO

INSTITUCION O PERSONA: CLUB DEPORTIVO SOCIAL Y CULTURAL COLEGIO SAN ALBERTO HURTADO  
DETALLE: APORTE PARA EL DESARROLLO DEL PROYECTO FONDEP 2014.

FECHA: 10.10.2014  
TIPO DE CONVENIO: CONVENIO  
INSTITUCION O PERSONA: CLUB DE ARTES MARCIALES ATENAI  
DETALLE: APORTE PARA EL DESARROLLO DEL PROYECTO FONDEP 2014.

FECHA: 10.10.2014  
TIPO DE CONVENIO: CONVENIO  
INSTITUCION O PERSONA: ESCUELA DE BASQUETBOL ATENAS  
DETALLE: APORTE PARA EL DESARROLLO DEL PROYECTO FONDEP 2014.

FECHA: 10.10.2014  
TIPO DE CONVENIO: CONVENIO  
INSTITUCION O PERSONA: CLUB DEPORTIVO ZUMBA VILLA UNIDAS  
DETALLE: APORTE PARA EL DESARROLLO DEL PROYECTO FONDEP 2014.

FECHA: 10.10.2014  
TIPO DE CONVENIO: CONVENIO  
INSTITUCION O PERSONA: CLUB DE CICLISMO OSORNO BIKE  
DETALLE: APORTE PARA EL DESARROLLO DEL PROYECTO FONDEP 2014.

FECHA: 10.10.2014  
TIPO DE CONVENIO: CONVENIO  
INSTITUCION O PERSONA: CLUB DEPORTIVO DE ACTIVIDAD FISICA P.ALEGRE

DETALLE: APORTE PARA EL DESARROLLO DEL PROYECTO FONDEP 2014.

FECHA: 10.10.2014

TIPO DE CONVENIO: CONVENIO

INSTITUCION O PERSONA: ASOCIACIÓN DE FÚTBOL DE RAHUE

DETALLE: APORTE PARA EL DESARROLLO DEL PROYECTO FONDEP 2014.

FECHA: 10.10.2014

TIPO DE CONVENIO: CONVENIO

INSTITUCION O PERSONA: LIGA DE FÚTBOL FERROVIARIO

DETALLE: APORTE PARA EL DESARROLLO DEL PROYECTO FONDEP 2014.

FECHA: 10.10.2014

TIPO DE CONVENIO: CONVENIO

INSTITUCION O PERSONA: GRUPO DE AEROBICA EL ESFUERZO

DETALLE: APORTE PARA EL DESARROLLO DEL PROYECTO FONDEP 2014.

FECHA: 10.10.2014

TIPO DE CONVENIO: CONVENIO

INSTITUCION O PERSONA: CLUB DEPORTIVO AEROBICA HORIZONTE

DETALLE: APORTE PARA EL DESARROLLO DEL PROYECTO FONDEP 2014.

FECHA: 10.10.2014

TIPO DE CONVENIO: CONVENIO

INSTITUCION O PERSONA: CLUB DEPORTIVO DE NATACIÓN OSORNO  
DETALLE: APORTE PARA EL DESARROLLO DEL PROYECTO FONDEP 2014.

FECHA: 10.10.2014  
TIPO DE CONVENIO: CONVENIO  
INSTITUCION O PERSONA: ASOCIACIÓN DE FÚTBOL OVEJERÍA  
DETALLE: APORTE PARA EL DESARROLLO DEL PROYECTO FONDEP 2014.

FECHA: 10.10.2014  
TIPO DE CONVENIO: CONVENIO  
INSTITUCION O PERSONA: CLUB DE JUDO OSORNO  
DETALLE: APORTE PARA EL DESARROLLO DEL PROYECTO FONDEP 2014.

FECHA: 10.10.2014  
TIPO DE CONVENIO: CONVENIO  
INSTITUCION O PERSONA: CLUB DE ATLETISMO SENIOR  
DETALLE: APORTE PARA EL DESARROLLO DEL PROYECTO FONDEP 2014.

FECHA: 10.10.2014  
TIPO DE CONVENIO: CONVENIO  
INSTITUCION O PERSONA: ASOCIACIÓN DE JUDO OSORNO  
DETALLE: APORTE PARA EL DESARROLLO DEL PROYECTO FONDEP 2014.

FECHA: 10.10.2014  
TIPO DE CONVENIO: CONVENIO

INSTITUCION O PERSONA: CLUB DEPORTIVO SOCIAL Y CULTURAL RAYEN  
DETALLE: APORTE PARA EL DESARROLLO DEL PROYECTO FONDEP 2014.

FECHA: 10.10.2014  
TIPO DE CONVENIO: CONVENIO  
INSTITUCION O PERSONA: ASOCIACIÓN VIEJOS CRACKS OVEJERIA  
DETALLE: APORTE PARA EL DESARROLLO DEL PROYECTO FONDEP 2014.

FECHA: 10.10.2014  
TIPO DE CONVENIO: CONVENIO  
INSTITUCION O PERSONA: CLUB DE GIMNASIA LADY AEROBIC  
DETALLE: APORTE PARA EL DESARROLLO DEL PROYECTO FONDEP 2014.

FECHA: 10.10.2014  
TIPO DE CONVENIO: CONVENIO  
INSTITUCION O PERSONA: CLUB DEPORTIVO JUDO SAN MATEO  
DETALLE: APORTE PARA EL DESARROLLO DEL PROYECTO FONDEP 2014.

FECHA: 10.10.2014  
TIPO DE CONVENIO: CONVENIO  
INSTITUCION O PERSONA: ESCUELA FORMATIVA TOROS DE SUR  
DETALLE: APORTE PARA EL DESARROLLO DEL PROYECTO FONDEP 2014.

FECHA: 10.10.2014  
TIPO DE CONVENIO: CONVENIO  
INSTITUCION O PERSONA: CLUB DE AEROBICA V CENTENARIO

DETALLE: APORTE PARA EL DESARROLLO DEL PROYECTO FONDEP 2014.

FECHA: 10.10.2014

TIPO DE CONVENIO: CONVENIO

INSTITUCION O PERSONA: CLUB DEPORTIVO GIMNASIA AEROBICA PLAY SPORT

DETALLE: APORTE PARA EL DESARROLLO DEL PROYECTO FONDEP 2014.

FECHA: 10.10.2014

TIPO DE CONVENIO: CONVENIO

INSTITUCION O PERSONA: CLUB DE MONTAÑA Y DEPORTES EXTREMOS FRONTERA VERTICAL

DETALLE: APORTE PARA EL DESARROLLO DEL PROYECTO FONDEP 2014.

FECHA: 10.10.2014

TIPO DE CONVENIO: CONVENIO

INSTITUCION O PERSONA: CLUB DEPORTIVO ADULTO MAYOR SAN ISIDRO

DETALLE: APORTE PARA EL DESARROLLO DEL PROYECTO FONDEP 2014.

FECHA: 10.10.2014

TIPO DE CONVENIO: CONVENIO

INSTITUCION O PERSONA: ASOCIACIÓN DE RAYUELA OSORNO

DETALLE: APORTE PARA EL DESARROLLO DEL PROYECTO FONDEP 2014.

FECHA: 10.10.2014



TIPO DE CONVENIO: CONVENIO  
INSTITUCION O PERSONA: ASOCIACIÓN DE FUTBOL DE LOS BARRIOS P.ALEGRE  
DETALLE: APORTE PARA EL DESARROLLO DEL PROYECTO FONDEP 2014.

FECHA: 10.10.2014  
TIPO DE CONVENIO: CONVENIO  
INSTITUCION O PERSONA: LIGA DEPORTIVA Y SOCIAL FUTBOLITO OSORNO  
DETALLE: APORTE PARA EL DESARROLLO DEL PROYECTO FONDEP 2014.

FECHA: 10.10.2014  
TIPO DE CONVENIO: CONVENIO  
INSTITUCION O PERSONA: CLUB DE ADULTO MAYOR ACTIVAS POR LA VIDA  
DETALLE: APORTE PARA EL DESARROLLO DEL PROYECTO FONDEP 2014.

FECHA: 10.10.2014  
TIPO DE CONVENIO: CONVENIO  
INSTITUCION O PERSONA: CLUB DEPORTIVO RECREATIVO LA CHICAS DE RAHUE  
DETALLE: APORTE PARA EL DESARROLLO DEL PROYECTO FONDEP 2014.

FECHA: 10.10.2014  
TIPO DE CONVENIO: CONVENIO  
INSTITUCION O PERSONA: CLUB DE AEROBICA VILLA ALEGRE  
DETALLE: APORTE PARA EL DESARROLLO DEL PROYECTO FONDEP 2014.

FECHA: 10.10.2014

TIPO DE CONVENIO: CONVENIO  
INSTITUCION O PERSONA: CLUB DEPORTIVO SOCIAL Y CULTURAL OSORNO  
DETALLE: APORTE PARA EL DESARROLLO DEL PROYECTO FONDEP 2014.

FECHA: 10.10.2014  
TIPO DE CONVENIO: CONVENIO  
INSTITUCION O PERSONA: CLUB DE AEROBICA VIDA SANA  
DETALLE: APORTE PARA EL DESARROLLO DEL PROYECTO FONDEP 2014.

FECHA: 10.10.2014  
TIPO DE CONVENIO: CONVENIO  
INSTITUCION O PERSONA: CLUB DEPORTIVO SOCIAL Y CULTURAL AERÓDROMO CAÑAL BAJO  
DETALLE: APORTE PARA EL DESARROLLO DEL PROYECTO FONDEP 2014.

FECHA: 10.10.2014  
TIPO DE CONVENIO: CONVENIO  
INSTITUCION O PERSONA: CLUB DEPORTIVO Y SOCIAL BILBAO  
DETALLE: APORTE PARA EL DESARROLLO DEL PROYECTO FONDEP 2014.

FECHA: 10.10.2014  
TIPO DE CONVENIO: CONVENIO  
INSTITUCION O PERSONA: CLUB DEPORTIVO CULTURAL Y SOCIAL BORUKAN  
DETALLE: APORTE PARA EL DESARROLLO DEL PROYECTO FONDEP 2014.

FECHA: 10.10.2014  
TIPO DE CONVENIO: CONVENIO

INSTITUCION O PERSONA: CLUB DEPORTIVO DE RAYUELA  
PUÑADI  
DETALLE: APORTE PARA EL DESARROLLO DEL PROYECTO FONDEP  
2014.

FECHA: 10.10.2014  
TIPO DE CONVENIO: CONVENIO  
INSTITUCION O PERSONA: CLUB DEPORTIVO SOCIAL Y CULTURAL  
RENACER  
DETALLE: APORTE PARA EL DESARROLLO DEL PROYECTO FONDEP  
2014.

FECHA: 10.10.2014  
TIPO DE CONVENIO: CONVENIO  
INSTITUCION O PERSONA: CLUB DEPORTIVO QUE VIVA EL  
DEPORTE  
DETALLE: APORTE PARA EL DESARROLLO DEL PROYECTO FONDEP  
2014.

FECHA: 10.10.2014  
TIPO DE CONVENIO: CONVENIO  
INSTITUCION O PERSONA: ASOCIACIÓN DEPORTIVA POB.  
SCHILLING  
DETALLE: APORTE PARA EL DESARROLLO DEL PROYECTO FONDEP  
2014.

FECHA: 10.10.2014  
TIPO DE CONVENIO: CONVENIO  
INSTITUCION O PERSONA: CLUB DEPORTIVO PEDRO AGUIRRE  
CERDA  
DETALLE: APORTE PARA EL DESARROLLO DEL PROYECTO FONDEP  
2014.

FECHA: 10.10.2014

TIPO DE CONVENIO: CONVENIO  
INSTITUCION O PERSONA: CLUB DE RAYUELA SAN MIGUEL  
DETALLE: APORTE PARA EL DESARROLLO DEL PROYECTO FONDEP  
2014.

FECHA: 10.10.2014  
TIPO DE CONVENIO: CONVENIO  
INSTITUCION O PERSONA: CLUB DE RAYUELA CARLOS IBAÑEZ  
DEL CAMPO  
DETALLE: APORTE PARA EL DESARROLLO DEL PROYECTO FONDEP  
2014.

FECHA: 10.10.2014  
TIPO DE CONVENIO: CONVENIO  
INSTITUCION O PERSONA: CLUB AUTOMOVILISMO DEPORTIVO  
OSORNO MOTOR  
DETALLE: APORTE PARA EL DESARROLLO DEL PROYECTO FONDEP  
2014.

FECHA: 10.10.2014  
TIPO DE CONVENIO: CONVENIO  
INSTITUCION O PERSONA: CLUB DE BOXEO PRATO LAUTARO  
UNIDO  
DETALLE: APORTE PARA EL DESARROLLO DEL PROYECTO FONDEP  
2014.

FECHA: 07.10.2014  
TIPO DE CONVENIO: CONVENIO DE COLABORACIÓN  
INSTITUCION O PERSONA: AUDIOTEC LTDA.  
DETALLE: INSTALACIÓN DE CAMIONES SIMULADORES MÓVILES  
6D PARA ACTIVIDADES A LA COMUNIDAD.

FECHA: 07.10.2014  
TIPO DE CONVENIO: CONVENIO DE COLABORACIÓN

INSTITUCION O PERSONA: SUBSECRETARIA DEL MEDIO AMBIENTE  
DETALLE: EN EL MARCO DEL PLAN DE DESCONTAMINACIÓN  
ATMÓSFERICA EN LA COMUNA, SENSIBILIZAR Y EDUCAR A LA  
COMUNIDAD.

FECHA: 03.10.2014

TIPO DE CONVENIO: PRESTACION DE SERVICIOS

INSTITUCION O PERSONA: CLAUDIO ALARCO BARRIL

DETALLE: LABORES DE ANTROPÓLOGO EN EL MARCO DEL  
PROGRAMA RECUPERACIÓN DE BARRIOS RAHUE ALTO.

FECHA: 03.10.2014

TIPO DE CONVENIO: PRESTACION DE SERVICIOS

INSTITUCION O PERSONA: MIGUEL SANHUEZA PACHECO

DETALLE: LABORES DE ARQUITECTO EN EL MARCO DEL  
PROGRAMA RECUPERACIÓN DE BARRIOS RAHUE ALTO.

FECHA: 03.10.2014

TIPO DE CONVENIO: PRESTACION DE SERVICIOS

INSTITUCION O PERSONA: ALVARO ARANGUA MONSALVE

DETALLE: LABORES DE ARQUITECTO EN EL MARCO DEL  
PROGRAMA RECUPERACIÓN DE BARRIOS OVEJERIA ALTO.

FECHA: 03.10.2014

TIPO DE CONVENIO: PRESTACION DE SERVICIOS

INSTITUCION O PERSONA: JUAN VERGARA CARABANTES

DETALLE: LABORES DE ARQUITECTO EN EL MARCO DEL  
PROGRAMA RECUPERACIÓN DE BARRIOS FRANCKE.

FECHA: 03.10.2014

TIPO DE CONVENIO: PRESTACION DE SERVICIOS

INSTITUCION O PERSONA: ROXANA EPUYAO OPORTO

DETALLE: LABORES DE TRABAJADORA SOCIAL EN EL MARCO DEL  
PROGRAMA RECUPERACIÓN DE BARRIOS FRANCKE.

FECHA: 03.10.2014  
TIPO DE CONVENIO: PRESTACION DE SERVICIOS  
INSTITUCION O PERSONA: DAVID OYARZUN ALAMOS  
DETALLE: LABORES DE PUBLICISTA EN EL MARCO DEL PROGRAMA  
RECUPERACIÓN DE BARRIOS RAHUE ALTO.

FECHA: 03.10.2014  
TIPO DE CONVENIO: PRESTACION DE SERVICIOS  
INSTITUCION O PERSONA: PAMELA ALVAREZ PAILALEF  
DETALLE: LABORES DE SECRETARIA EN EL MARCO DEL  
PROGRAMA RECUPERACIÓN DE BARRIOS FRANCKE.

FECHA: 02.10.2014.  
TIPO DE CONVENIO: CONVENIO  
INSTITUCION O PERSONA: CUERPO DE BOMBEROS DE OSORNO  
DETALLE: PRESTAMO DE GIMNASIO DEPORTIVO RAHUE ALTO,  
CANCHASSINTÉTICAS ESTADIO RUBEN MARCOS PERALTO Y  
CANCHAS DE RAYUELA DEL ESTADIO PARQUE SCHOTT, PARA  
ACTIVIDADES DEPORTIVAS

FECHA: 02.10.2014.  
TIPO DE CONVENIO: PROTOCOLO DE EMPALME ELECTRICO  
INSTITUCION O PERSONA: MARIA VIVANCHE MARTINEZ  
DETALLE: CONEXIÓN DE EMPALME A LA RED ELECTRICA  
CAMPAMENTO EL RINCON.

FECHA: 02.10.2014.  
TIPO DE CONVENIO: PROTOCOLO DE EMPALME ELECTRICO  
INSTITUCION O PERSONA: VERONICA GUERRERO GARCES  
DETALLE: CONEXIÓN DE EMPALME A LA RED ELECTRICA  
CAMPAMENTO EL RINCON.

FECHA: 02.10.2014  
TIPO DE CONVENIO: PROTOCOLO DE EMPALME ELECTRICO  
INSTITUCION O PERSONA: SARA MOYA ALVARADO  
DETALLE: CONEXIÓN DE EMPALME A LA RED ELECTRICA  
CAMPAMENTO EL RINCON.

FECHA: 02.10.2014  
TIPO DE CONVENIO: PROTOCOLO DE EMPALME ELECTRICO  
INSTITUCION O PERSONA: SUSANA ALVAREZ MANCILLA  
DETALLE: CONEXIÓN DE EMPALME A LA RED ELECTRICA  
CAMPAMENTO EL RINCON.

FECHA: 02.10.2014.  
TIPO DE CONVENIO: PROTOCOLO DE EMPALME ELECTRICO  
INSTITUCION O PERSONA: MARIA VIVANCHE MARTINEZ  
DETALLE: CONEXIÓN DE EMPALME A LA RED ELECTRICA  
CAMPAMENTO EL RINCON.

FECHA: 02.10.2014.  
TIPO DE CONVENIO: PROTOCOLO DE EMPALME ELECTRICO  
INSTITUCION O PERSONA: RODRIGO NAGUIL MILLAQUIPAI  
DETALLE: CONEXIÓN DE EMPALME A LA RED ELECTRICA  
CAMPAMENTO EL RINCON.

FECHA: 02.10.2014.  
TIPO DE CONVENIO: PROTOCOLO DE EMPALME ELECTRICO  
INSTITUCION O PERSONA: BERNARDITA PAILLACAR GUZMAN

DETALLE: CONEXIÓN DE EMPALME A LA RED ELECTRICA  
CAMPAMENTO EL RINCON.

FECHA: 02.10.2014.

TIPO DE CONVENIO: PROTOCOLO DE EMPALME ELECTRICO

INSTITUCION O PERSONA: BERNARDA SILVA GONZALEZ

DETALLE: CONEXIÓN DE EMPALME A LA RED ELECTRICA  
CAMPAMENTO EL RINCON.

FECHA: 02.10.2014

TIPO DE CONVENIO: PROTOCOLO DE EMPALME ELECTRICO

INSTITUCION O PERSONA: HERNAN BELLO CORTES

DETALLE: CONEXIÓN DE EMPALME A LA RED ELECTRICA  
CAMPAMENTO EL RINCON.

FECHA: 02.10.2014

TIPO DE CONVENIO: PROTOCOLO DE EMPALME ELECTRICO

INSTITUCION O PERSONA: CARLA PAILLACAR CANIQUEO

DETALLE: CONEXIÓN DE EMPALME A LA RED ELECTRICA  
CAMPAMENTO EL RINCON.

FECHA: 02.10.2014

TIPO DE CONVENIO: PROTOCOLO DE EMPALME ELECTRICO

INSTITUCION O PERSONA: MARISA CANIQUEO TRAFIAN

DETALLE: CONEXIÓN DE EMPALME A LA RED ELECTRICA  
CAMPAMENTO EL RINCON.

FECHA: 02.10.2014

TIPO DE CONVENIO: PROTOCOLO DE EMPALME ELECTRICO

INSTITUCION O PERSONA: GERARDO TRAFIAN VALDERAS

DETALLE: CONEXIÓN DE EMPALME A LA RED ELECTRICA  
CAMPAMENTO EL RINCON.



FECHA: 02.10.2014  
TIPO DE CONVENIO: PROTOCOLO DE EMPALME ELECTRICO  
INSTITUCION O PERSONA: JOSE VIDAL DIAZ  
DETALLE: CONEXIÓN DE EMPALME A LA RED ELECTRICA  
CAMPAMENTO EL RINCON.

FECHA: 02.10.2014  
TIPO DE CONVENIO: PROTOCOLO DE EMPALME ELECTRICO  
INSTITUCION O PERSONA: AUDALICIA MENDEZ CATRILEF  
DETALLE: CONEXIÓN DE EMPALME A LA RED ELECTRICA  
CAMPAMENTO EL RINCON.

FECHA: 02.10.2014  
TIPO DE CONVENIO: PROTOCOLO DE EMPALME ELECTRICO  
INSTITUCION O PERSONA: RAFAEL ZUÑIGA RIOS  
DETALLE: CONEXIÓN DE EMPALME A LA RED ELECTRICA  
CAMPAMENTO EL RINCON.

FECHA: 02.10.2014.  
TIPO DE CONVENIO: PROTOCOLO DE EMPALME ELECTRICO  
INSTITUCION O PERSONA: VIRGINIA VARGAS BAHAMONDES  
DETALLE: CONEXIÓN DE EMPALME A LA RED ELECTRICA  
CAMPAMENTO EL RINCON.

FECHA: 02.10.2014.  
TIPO DE CONVENIO: PROTOCOLO DE EMPALME ELECTRICO  
INSTITUCION O PERSONA: MERCEDES OYARZUN MELLADO  
DETALLE: CONEXIÓN DE EMPALME A LA RED ELECTRICA  
CAMPAMENTO EL RINCON.

FECHA: 02.10.2014  
TIPO DE CONVENIO: PROTOCOLO DE EMPALME ELECTRICO  
INSTITUCION O PERSONA: LISET NILIAN MEDINA  
DETALLE: CONEXIÓN DE EMPALME A LA RED ELECTRICA  
CAMPAMENTO EL RINCON.

FECHA: 02.10.2014  
TIPO DE CONVENIO: PROTOCOLO DE EMPALME ELECTRICO  
INSTITUCION O PERSONA: MARIA SALDIVIA PAILLACAR  
DETALLE: CONEXIÓN DE EMPALME A LA RED ELECTRICA  
CAMPAMENTO EL RINCON.

FECHA: 02.10.2014  
TIPO DE CONVENIO: PROTOCOLO DE EMPALME ELECTRICO  
INSTITUCION O PERSONA: MARIA MANSILLA MONTECINOS  
DETALLE: CONEXIÓN DE EMPALME A LA RED ELECTRICA  
CAMPAMENTO EL RINCON.

FECHA: 02.10.2014  
TIPO DE CONVENIO: PROTOCOLO DE EMPALME ELECTRICO  
INSTITUCION O PERSONA: ANDREA CAMINO DUMENES  
DETALLE: CONEXIÓN DE EMPALME A LA RED ELECTRICA  
CAMPAMENTO EL RINCON.

FECHA: 02.10.2014  
TIPO DE CONVENIO: PRESTAMO PERSONAL TEMPORAL Y GRATUITO  
INSTITUCION O PERSONA: LUZGARDA GONZALEZ PALMA  
DETALLE: PRETAMO 1 SILLA DE RUEDAS POR UN LAPSO DE DOCE MESES.

FECHA: 02.10.2014

TIPO DE CONVENIO: PRESTAMO PERSONAL TEMPORAL Y GRATUITO

INSTITUCION O PERSONA: CARLOS BENAVIDES FROLICH

DETALLE: PRETAMO 1 SILLA DE RUEDAS POR UN LAPSO DE DOCE MESES.

FECHA: 02.10.2014

TIPO DE CONVENIO: PROTOCOLO DE EMPALME ELECTRICO

INSTITUCION O PERSONA: SANDRA AUCAPAN GUIMAI

DETALLE: CONEXIÓN DE EMPALME A LA RED ELECTRICA CAMPAMENTO EL RINCON.

FECHA: 02.10.2014

TIPO DE CONVENIO: PROTOCOLO DE EMPALME ELECTRICO

INSTITUCION O PERSONA: JOSE SANDOVAL YAÑEZ

DETALLE: CONEXIÓN DE EMPALME A LA RED ELECTRICA CAMPAMENTO EL RINCON.

FECHA: 02.10.2014

TIPO DE CONVENIO: PROTOCOLO DE EMPALME ELECTRICO

INSTITUCION O PERSONA: GLORIA FERNANDEZ VALDERAS

DETALLE: CONEXIÓN DE EMPALME A LA RED ELECTRICA CAMPAMENTO EL RINCON.

FECHA: 02.10.2014

TIPO DE CONVENIO: PROTOCOLO DE EMPALME ELECTRICO

INSTITUCION O PERSONA: MARCOS LEPUN LLAITUL

DETALLE: CONEXIÓN DE EMPALME A LA RED ELECTRICA CAMPAMENTO EL RINCON.

FECHA: 02.10.2014

TIPO DE CONVENIO: PROTOCOLO DE EMPALME ELECTRICO  
INSTITUCION O PERSONA: NELSON IMIO MANSILLA  
DETALLE: CONEXIÓN DE EMPALME A LA RED ELECTRICA  
CAMPAMENTO EL RINCON.

FECHA: 02.10.2014  
TIPO DE CONVENIO: PROTOCOLO DE EMPALME ELECTRICO  
INSTITUCION O PERSONA: MARTIZA IMIO MANSILLA  
DETALLE: CONEXIÓN DE EMPALME A LA RED ELECTRICA  
CAMPAMENTO EL RINCON.

FECHA: 02.10.2014  
TIPO DE CONVENIO: PROTOCOLO DE EMPALME ELECTRICO  
INSTITUCION O PERSONA: OSCAR CARDENAS URIBE  
DETALLE: CONEXIÓN DE EMPALME A LA RED ELECTRICA  
CAMPAMENTO EL RINCON.

FECHA: 02.10.2014  
TIPO DE CONVENIO: PROTOCOLO DE EMPALME ELECTRICO  
INSTITUCION O PERSONA: BRUNO ALVAREZ NEIPAN  
DETALLE: CONEXIÓN DE EMPALME A LA RED ELECTRICA  
CAMPAMENTO EL RINCON.

FECHA: 02.10.2014  
TIPO DE CONVENIO: PROTOCOLO DE EMPALME ELECTRICO  
INSTITUCION O PERSONA: CRISTIAN LEPUN LEPUN  
DETALLE: CONEXIÓN DE EMPALME A LA RED ELECTRICA  
CAMPAMENTO EL RINCON.

FECHA: 02.10.2014  
TIPO DE CONVENIO: PROTOCOLO DE EMPALME ELECTRICO  
INSTITUCION O PERSONA: MAGALY MANCILLA QUINCHAHUAL  
DETALLE: CONEXIÓN DE EMPALME A LA RED ELECTRICA  
CAMPAMENTO EL RINCON.

FECHA: 02.10.2014  
TIPO DE CONVENIO: PROTOCOLO DE EMPALME ELECTRICO  
INSTITUCION O PERSONA: LLECILA ALVAREZ MANCILLA  
DETALLE: CONEXIÓN DE EMPALME A LA RED ELECTRICA  
CAMPAMENTO EL RINCON.

FECHA: 02.10.2014  
TIPO DE CONVENIO: PROTOCOLO DE EMPALME ELECTRICO  
INSTITUCION O PERSONA: ANA GALLEGUILLOS DIAZ  
DETALLE: CONEXIÓN DE EMPALME A LA RED ELECTRICA  
CAMPAMENTO EL RINCON.

FECHA: 02.10.2014  
TIPO DE CONVENIO: PROTOCOLO DE EMPALME ELECTRICO  
INSTITUCION O PERSONA: GONZALO VIDAL GONZALEZ  
DETALLE: CONEXIÓN DE EMPALME A LA RED ELECTRICA  
CAMPAMENTO EL RINCON.

## **NOVIEMBRE**

FECHA: 28.11.2014  
TIPO DE CONVENIO: CONVENIO DE COLABORACIÓN  
INSTITUCION O PERSONA: SOCIEDAD AGRICOLA Y GANADERA  
OSORNO  
DETALLE: CON MOTIVO DE EFECTUARSE 3ERA VERSION DE LA  
FERIA NAVIDAD, SE FACILITA 1 CONTENEDOR CERRADO DE  
BASURA Y PERMISO DE PERIFONEO.

FECHA: 25.11.2014  
TIPO DE CONVENIO: CONVENIO  
INSTITUCION O PERSONA: AGRUPACIÓN SOCIAL Y CULTURAL LA FAMILIA. DETALLE: PRESTAMO INTERNADO ESCUELA ANA AICHELE PARA REALIZAR TALLERES.

FECHA: 25.11.2014  
TIPO DE CONVENIO: CONVENIO  
INSTITUCION O PERSONA: JUNTA DE VECINOS N°20 CIPRIANO URIBE  
DETALLE: APORTE PARA DESARROLLO DE PRESUPUESTOS PARTICIPATIVOS 2014.

FECHA: 25.11.2014  
TIPO DE CONVENIO: CONVENIO  
INSTITUCION O PERSONA: JUNTA DE VECINOS N°25 2° Y 4° SECTOR LOS PINOS  
DETALLE: APORTE PARA DESARROLLO DE PRESUPUESTOS PARTICIPATIVOS 2014.

FECHA: 25.11.2014  
TIPO DE CONVENIO: CONVENIO  
INSTITUCION O PERSONA: JUNTA DE VECINOS N°22 MAXIMILIANO KOLBE ALTO  
DETALLE: APORTE PARA DESARROLLO DE PRESUPUESTOS PARTICIPATIVOS 2014.

FECHA: 25.11.2014  
TIPO DE CONVENIO: CONVENIO  
INSTITUCION O PERSONA: JUNTA DE VECINOS NUEVA VIDA Y VILLA CAUTIN  
DETALLE: APORTE PARA DESARROLLO DE PRESUPUESTOS PARTICIPATIVOS 2014.

FECHA: 2.11.2014  
TIPO DE CONVENIO: CONVENIO  
INSTITUCION O PERSONA: JUNTA DE VECINOS N°10 FELIZARDO  
ASENJO. DETALLE: APOORTE PARA DESARROLLO DE  
PRESUPUESTOS PARTICIPATIVOS 2014.

FECHA: 24.11.2014  
TIPO DE CONVENIO: CONVENIO DE COLABORACION  
INSTITUCION O PERSONA: EMPRESA KULL PRODUCCIONES  
DETALLE: PRESTAMO GIMNASIO MONUMENTAL MARIA  
GALLARDO PARA LA PRESENTACIÓN DEL GRUPO LUCYBELL Y  
BANDAS LOCALES.

FECHA: 20.11.2014  
TIPO DE CONVENIO: CONVENIO  
INSTITUCION O PERSONA: CENTRO GENERAL DE PADRES  
ESCUELA PICHIL  
DETALLE: PRESTAMO GIMNASIO ESCUELA PICHIL PARA  
PRACTICA DEPORTIVA.

FECHA: 2.11.2014  
TIPO DE CONVENIO: CONVENIO  
INSTITUCION O PERSONA: CLUB DE LEONES PILMAIQUEN  
DETALLE: PRESTAMO SALA DE CONFERENCIA Y ALBERGUE VILLA  
OLIMPICA PARA TALLER DE FORMACIÓN DE SERVICIOS  
COMUNITARIOS.

FECHA: 20.11.2014  
TIPO DE CONVENIO: CONVENIO  
INSTITUCION O PERSONA: CLUB DEPORTIVO SOCIAL Y CULTURAL  
RENACER

DETALLE: PRESTAMO INTERNADO LICEO INDUSTRIAL CON MOTIVO DE EFECTUARSE 1ER. TORNEO INTERNACIONAL RENACER 2014.

FECHA: 20.11.2014

TIPO DE CONVENIO: CONVENIO

INSTITUCION O PERSONA: FUNDACIÓN DE DAMAS DE BLANCO OSORNO

DETALLE: PRESTAMO CNETRO CULTURAL FRANCKE PARA REALIZAR REUNIONES.

FECHA: 2.11.2014

TIPO DE CONVENIO: PRESTAMO PERSONAL TEMPORAL Y GRATUITO

INSTITUCION O PERSONA: MAYORETH DUMENES MARIPAN

DETALLE: PRESTAMO 1 SILLA DE RUEDAS POR DOCE MESES.

FECHA: 18.11.2014

TIPO DE CONVENIO: RENOVACION CONVENIO

INSTITUCION O PERSONA: CARLOS MUÑOZ BALCAZAR

DETALLE: PRESTAMO 1 SILLA DE RUEDAS POR UN LAPSO DE DOCE MESES.

FECHA: 18.11.2014

TIPO DE CONVENIO: CONVENIO

INSTITUCION O PERSONA: CLUB DEPORTIVO CANINO OSORNO

DETALLE: PRESTAMO DE ALBERGUE VILLA OLIMPICA , AMPLIFICACIÓN, TOLDO PARA CAMPEONATO INTERNACIONAL DE AGILITY.

FECHA: 10.11.2014



TIPO DE CONVENIO: PRESTAMO PERSONAL TEMPORAL Y GRATUITO  
INSTITUCION O PERSONA: MARIA CORONADO CARDENAS  
DETALLE: PRESTAMO DE 1 SILLA DE RUEDAS POR UN LAPSO DE DOCE MESES.

FECHA: 10.11.2014  
TIPO DE CONVENIO: CONVENIO DE COLABORACION  
INSTITUCION O PERSONA: EMPRESA SOCIEDAD AGRICOLA Y GANADERA OSORNO  
DETALLE: CON MOTIVO DE EFECTUARSE EXPOSICIÓN INTERNACIONAL SAGOFISUR 2014 SE COLABORA CON TARIMAS, PERMISO PERIFONEO, ESTACIONAMIENTOS.

FECHA: 07.11.2014  
TIPO DE CONVENIO: CONVENIO  
INSTITUCION O PERSONA: CLUB ACTIVIDAD FÍSICA PAMPA ALEGRE  
DETALLE: PRESTAMO GIMNASIO ESCUELA JUAN RICARDO SANCHEZ PARA REALIZAR PRACTICAS DE AEROBICA.

FECHA: 06.11.2014  
TIPO DE CONVENIO: CONVENIO  
INSTITUCION O PERSONA: CLUB DEPORTIVO SOCIAL Y CULTURAL HOSPITAL BASE  
DETALLE: PRESTAMO MULTICANCHAS N° 1 Y 2 COMPLEJO DEPORTIVO VILLA OLIMPICA PARA PRACTICA DEPORTIVA.

FECHA: 05.11.2014  
TIPO DE CONVENIO: CONVENIO DE COLABORACIÓN  
INSTITUCION O PERSONA: EMPRESA HITES S.A.OSORNO

DETALLE: PRESTAMO META INFLABLE, PODIUM, ESCENARIO, LIENZOS PUBLICITARIOS POR CORRIDA VI HITES OSORNO.

FECHA: 03.11.2014

TIPO DE CONVENIO: PRESTACIÓN DE SERVICIOS

INSTITUCION O PERSONA: CLAUDIA ARCE SAONA

DETALLE: LABORES DE ARQUITECTA,GESTOR COMUNAL PLAN MAESTRO BARRIO PARQUE

**DICIEMBRE**

FECHA: 29.12.2014

TIPO DE CONVENIO: RENOVACION PRESTAMO TEMPORAL PERSONAL GRATUITO

INSTITUCION O PERSONA: ALFREDO LASQUEN PERALTA

DETALLE: PRESTAMO 1 SILLA DE RUEDAS POR UN LAPSO DE DOCE MESES.

FECHA: 29.12.2014

TIPO DE CONVENIO:

INSTITUCION O PERSONA: CLAUDIA ARCE SAONA

DETALLE: LABORES DE ARQUITECTA,GESTOR COMUNAL PLAN MAESTRO BARRIO PARQUE.

FECHA: 29.12.2014

TIPO DE CONVENIO: PROTOCOLO DE ACUERDO

INSTITUCION O PERSONA: NATALY HUENUTRIPAI SCHIAFFINO

DETALLE: CONEXIÓN DE EMPALME A RED ELECTRICA CAMPAMENTO POR UN FUTURO MEJOR II.

FECHA: 29.12.2014

TIPO DE CONVENIO: PROTOCOLO DE ACUERDO

INSTITUCION O PERSONA: SANDRA MANCILLA GATTICA

DETALLE: CONEXIÓN DE EMPALME A RED ELECTRICA  
CAMPAMENTO POR UN FUTURO MEJOR II.

FECHA: 29.12.2014

TIPO DE CONVENIO: PROTOCOLO DE ACUERDO

INSTITUCION O PERSONA: LEONCIO GUALAMAN DEL RIO

DETALLE: CONEXIÓN DE EMPALME A RED ELECTRICA  
CAMPAMENTO POR UN FUTURO MEJOR II.

FECHA: 29.12.2014

TIPO DE CONVENIO: PROTOCOLO DE ACUERDO

INSTITUCION O PERSONA: GLORIA QUEZADA LEPUN

DETALLE: CONEXIÓN DE EMPALME A RED ELECTRICA  
CAMPAMENTO POR UN FUTURO MEJOR II.

FECHA: 29.12.2014

TIPO DE CONVENIO: PROTOCOLO DE ACUERDO

INSTITUCION O PERSONA: YANETH GALLARDO TREUMUN

DETALLE: CONEXIÓN DE EMPALME A RED ELECTRICA  
CAMPAMENTO POR UN FUTURO MEJOR II.

FECHA: 29.12.2014

TIPO DE CONVENIO: PROTOCOLO DE ACUERDO

INSTITUCION O PERSONA: ROSA VEJAR ANTILEF

DETALLE: CONEXIÓN DE EMPALME A RED ELECTRICA  
CAMPAMENTO POR UN FUTURO MEJOR II.

FECHA: 29.12.2014

TIPO DE CONVENIO: PROTOCOLO DE ACUERDO

INSTITUCION O PERSONA: CAMILA ABARZUA BARRIA

DETALLE: CONEXIÓN DE EMPALME A RED ELECTRICA  
CAMPAMENTO POR UN FUTURO MEJOR II.

FECHA: 29.12.2014  
TIPO DE CONVENIO: PROTOCOLO DE ACUERDO  
INSTITUCION O PERSONA: CRSTIAN AUCAPAN ANCALEF  
DETALLE: CONEXIÓN DE EMPALME A RED ELECTRICA  
CAMPAMENTO POR UN FUTURO MEJOR II.

FECHA: 29.12.2014  
TIPO DE CONVENIO: PROTOCOLO DE ACUERDO  
INSTITUCION O PERSONA: ROXANA HUAITRO MILLALAF  
DETALLE: CONEXIÓN DE EMPALME A RED ELECTRICA  
CAMPAMENTO POR UN FUTURO MEJOR II.

FECHA: 29.12.2014  
TIPO DE CONVENIO: PROTOCOLO DE ACUERDO  
INSTITUCION O PERSONA: LUIS CHACON PEREZ  
DETALLE: CONEXIÓN DE EMPALME A RED ELECTRICA  
CAMPAMENTO POR UN FUTURO MEJOR II.

FECHA: 29.12.2014  
TIPO DE CONVENIO: PROTOCOLO DE ACUERDO  
INSTITUCION O PERSONA: ANA FUENTES OYARZUN  
DETALLE: CONEXIÓN DE EMPALME A RED ELECTRICA  
CAMPAMENTO POR UN FUTURO MEJOR II.

FECHA: 29.12.2014  
TIPO DE CONVENIO: PROTOCOLO DE ACUERDO  
INSTITUCION O PERSONA: JUAN MANCILLA GALLEGOS  
DETALLE: CONEXIÓN DE EMPALME A RED ELECTRICA  
CAMPAMENTO POR UN FUTURO MEJOR II.

FECHA: 29.12.2014  
TIPO DE CONVENIO: PROTOCOLO DE ACUERDO  
INSTITUCION O PERSONA: CECILIA GUALAMAN ANCHILAF  
DETALLE: CONEXIÓN DE EMPALME A RED ELECTRICA  
CAMPAMENTO POR UN FUTURO MEJOR II.

FECHA: 29.12.2014  
TIPO DE CONVENIO: PROTOCOLO DE ACUERDO  
INSTITUCION O PERSONA: EDITH SILVA GARCIA  
DETALLE: CONEXIÓN DE EMPALME A RED ELECTRICA COMITÉ DE  
VIVIENDA POR UN FUTURO MEJOR II.

FECHA: 29.12.2014  
TIPO DE CONVENIO: PROTOCOLO DE ACUERDO  
INSTITUCION O PERSONA: MARIA QUEIPUL LONCOCHINO  
DETALLE: CONEXIÓN DE EMPALME A RED ELECTRICA COMITÉ DE  
VIVIENDA POR UN FUTURO MEJOR II.

FECHA: 29.12.2014  
TIPO DE CONVENIO: PROTOCOLO DE ACUERDO  
INSTITUCION O PERSONA: JAVIER CHACON LEAL  
DETALLE: CONEXIÓN DE EMPALME A RED ELECTRICA COMITÉ DE  
VIVIENDA POR UN FUTURO MEJOR II.

FECHA: 29.12.2014  
TIPO DE CONVENIO: PROTOCOLO DE ACUERDO  
INSTITUCION O PERSONA: DIEGO HENRIQUEZ MARTINEZ  
DETALLE: CONEXIÓN DE EMPALME A RED ELECTRICA COMITÉ DE  
VIVIENDA POR UN FUTURO MEJOR II.

FECHA: 29.12.2014  
TIPO DE CONVENIO: PROTOCOLO DE ACUERDO  
INSTITUCION O PERSONA: JESSICA JANCKE CRISTI  
DETALLE: CONEXIÓN DE EMPALME A RED ELECTRICA COMITÉ DE VIVIENDA POR UN FUTURO MEJOR II.

FECHA: 29.12.2014  
TIPO DE CONVENIO: PROTOCOLO DE ACUERDO  
INSTITUCION O PERSONA: RICARDO UBILLO URTUBIA  
DETALLE: CONEXIÓN DE EMPALME A RED ELECTRICA COMITÉ DE VIVIENDA POR UN FUTURO MEJOR II.

FECHA: 29.12.2014  
TIPO DE CONVENIO: PROTOCOLO DE ACUERDO  
INSTITUCION O PERSONA: JUANA RUIZ ALARCON  
DETALLE: CONEXIÓN DE EMPALME A RED ELECTRICA COMITÉ DE VIVIENDA POR UN FUTURO MEJOR II.

FECHA: 29.12.2014  
TIPO DE CONVENIO: PROTOCOLO DE ACUERDO  
INSTITUCION O PERSONA: ALEX GALLARDO VIDAL  
DETALLE: CONEXIÓN DE EMPALME A RED ELECTRICA COMITÉ DE VIVIENDA POR UN FUTURO MEJOR II.

FECHA: 29.12.2014  
TIPO DE CONVENIO: PROTOCOLO DE ACUERDO  
INSTITUCION O PERSONA: HECTOR VERA LOY  
DETALLE: CONEXIÓN DE EMPALME A RED ELECTRICA COMITÉ DE VIVIENDA POR UN FUTURO MEJOR II.

FECHA: 29.12.2014  
TIPO DE CONVENIO: PROTOCOLO DE ACUERDO  
INSTITUCION O PERSONA: GLADYS MESAS LOVERA  
DETALLE: CONEXIÓN DE EMPALME A RED ELECTRICA COMITÉ DE VIVIENDA POR UN FUTURO MEJOR II.

FECHA: 29.12.2014  
TIPO DE CONVENIO: PROTOCOLO DE ACUERDO  
INSTITUCION O PERSONA: MARCELA HERNANDEZ MILLALAF  
DETALLE: CONEXIÓN DE EMPALME A RED ELECTRICA COMITÉ DE VIVIENDA POR UN FUTURO MEJOR II.

FECHA: 29.12.2014  
TIPO DE CONVENIO: PROTOCOLO DE ACUERDO  
INSTITUCION O PERSONA: FRANCISCO MOREIRA ALVAREZ  
DETALLE: CONEXIÓN DE EMPALME A RED ELECTRICA COMITÉ DE VIVIENDA POR UN FUTURO MEJOR II.

FECHA: 29.12.2014  
TIPO DE CONVENIO: PROTOCOLO DE ACUERDO  
INSTITUCION O PERSONA: ELSA OYARZUN MANCILLA  
DETALLE: CONEXIÓN DE EMPALME A RED ELECTRICA COMITÉ DE VIVIENDA POR UN FUTURO MEJOR II.

FECHA: 29.12.2014  
TIPO DE CONVENIO: PROTOCOLO DE ACUERDO  
INSTITUCION O PERSONA: YERKA LORCA AROS  
DETALLE: CONEXIÓN DE EMPALME A RED ELECTRICA COMITÉ DE VIVIENDA POR UN FUTURO MEJOR II.

FECHA: 29.12.2014  
TIPO DE CONVENIO: PROTOCOLO DE ACUERDO  
INSTITUCION O PERSONA: NICOLAS LAS CASAS GUALA  
DETALLE: CONEXIÓN DE EMPALME A RED ELECTRICA COMITÉ DE VIVIENDA POR UN FUTURO MEJOR II.

FECHA: 29.12.2014  
TIPO DE CONVENIO: PROTOCOLO DE ACUERDO  
INSTITUCION O PERSONA PATRICIO SOTO HERNANDEZ  
DETALLE: CONEXIÓN DE EMPALME A RED ELECTRICA COMITÉ DE VIVIENDA POR UN FUTURO MEJOR II.

FECHA: 29.12.2014  
TIPO DE CONVENIO: PROTOCOLO DE ACUERDO  
INSTITUCION O PERSONA: ABIGAIL HERRERA RODRIGUEZ  
DETALLE: CONEXIÓN DE EMPALME A RED ELECTRICA COMITÉ DE VIVIENDA POR UN FUTURO MEJOR II.

FECHA: 29.12.2014  
TIPO DE CONVENIO: PROTOCOLO DE ACUERDO  
INSTITUCION O PERSONA: LUISA ALBARRAN FUENTEALBA  
DETALLE: CONEXIÓN DE EMPALME A RED ELECTRICA COMITÉ DE VIVIENDA POR UN FUTURO MEJOR II.

FECHA: 29.12.2014  
TIPO DE CONVENIO: PROTOCOLO DE ACUERDO  
INSTITUCION O PERSONA: MIRIAM SOTO CHACON  
DETALLE: CONEXIÓN DE EMPALME A RED ELECTRICA COMITÉ DE VIVIENDA POR UN FUTURO MEJOR II.



FECHA: 29.12.2014  
TIPO DE CONVENIO: ANEXO CONVENIO  
INSTITUCION O PERSONA: UNIVERSIDAD DE LOS LAGOS  
DETALLE: SE FACILITAN 400 SILLAS Y ALBERGUE VILLA OLIMPICA  
PARA PRESENTACIÓN GRUPO INTILLIMANI.

FECHA: 18.12.2014  
TIPO DE CONVENIO: CONVENIO  
INSTITUCION O PERSONA: CIRCO HERMANOS MALUENDA  
DETALLE: PARA PRESENTACIÓN CIRCO SE AUTORIZA PERIFONEO  
EN LA CIUDAD.

FECHA: 18.12.2014  
TIPO DE CONVENIO: PROTOCOLO DE ACUERDO  
INSTITUCION O PERSONA: VICTORIA ESTROZ FRIEDERICKSEN  
DETALLE: CONEXIÓN DE EMPALME A RED ELECTRICA  
CAMPAMENTO Y CTE. EL ESFUERZO.

FECHA: 18.12.2014  
TIPO DE CONVENIO: PROTOCOLO DE ACUERDO  
INSTITUCION O PERSONA: VERNA TOLEDO HUILITRARO  
DETALLE: CONEXIÓN DE EMPALME A RED ELECTRICA  
CAMPAMENTO Y CTE. EL ESFUERZO

FECHA: 18.12.2014  
TIPO DE CONVENIO: PROTOCOLO DE ACUERDO  
INSTITUCION O PERSONA: CATALINA COTAL BELMAR  
DETALLE: CONEXIÓN DE EMPALME A RED ELECTRICA  
CAMPAMENTO Y CTE. EL ESFUERZO

FECHA: 18.12.2014  
TIPO DE CONVENIO: PROTOCOLO DE ACUERDO  
INSTITUCION O PERSONA: MOISES COÑAPES ROSAS  
DETALLE: CONEXIÓN DE EMPALME A RED ELECTRICA  
CAMPAMENTO Y CTE. EL ESFUERZO

FECHA: 18.12.2014  
TIPO DE CONVENIO: PROTOCOLO DE ACUERDO  
INSTITUCION O PERSONA: MARIA VERA LONCOMILLA  
DETALLE: CONEXIÓN DE EMPALME A RED ELECTRICA  
CAMPAMENTO Y CTE. EL ESFUERZO

FECHA: 18.12.2014  
TIPO DE CONVENIO: PROTOCOLO DE ACUERDO  
INSTITUCION O PERSONA: DANITZA MARTINEZ HIDALGO  
DETALLE: CONEXIÓN DE EMPALME A RED ELECTRICA  
CAMPAMENTO Y CTE. EL ESFUERZO

FECHA: 18.12.2014  
TIPO DE CONVENIO: PROTOCOLO DE ACUERDO  
INSTITUCION O PERSONA: CRISTIAN GUIMAI GARCES  
DETALLE: CONEXIÓN DE EMPALME A RED ELECTRICA  
CAMPAMENTO Y CTE. EL ESFUERZO

FECHA: 18.12.2014  
TIPO DE CONVENIO: PROTOCOLO DE ACUERDO  
INSTITUCION O PERSONA: MARCELA CAUCAMAN NAVARRO  
DETALLE: CONEXIÓN DE EMPALME A RED ELECTRICA  
CAMPAMENTO Y CTE. EL ESFUERZO

FECHA: 18.12.2014  
TIPO DE CONVENIO: PROTOCOLO DE ACUERDO  
INSTITUCION O PERSONA: SUSANA AUCAPAN RIOS  
DETALLE: CONEXIÓN DE EMPALME A RED ELECTRICA  
CAMPAMENTO Y CTE. EL ESFUERZO

FECHA: 18.12.2014  
TIPO DE CONVENIO: PROTOCOLO DE ACUERDO  
INSTITUCION O PERSONA: JUAN NAGUIAN NAGUIAN  
DETALLE: CONEXIÓN DE EMPALME A RED ELECTRICA  
CAMPAMENTO LAS CAMELIAS

FECHA: 18.12.2014  
TIPO DE CONVENIO: PROTOCOLO DE ACUERDO  
INSTITUCION O PERSONA: PAOLA AÑAZCO MOLINA  
DETALLE: CONEXIÓN DE EMPALME A RED ELECTRICA  
CAMPAMENTO LAS CAMELIAS

FECHA: 18.12.2014  
TIPO DE CONVENIO: PROTOCOLO DE ACUERDO  
INSTITUCION O PERSONA: ELSA DELGADO DAMIAN  
DETALLE: CONEXIÓN DE EMPALME A RED ELECTRICA  
CAMPAMENTO LAS CAMELIAS

FECHA: 18.12.2014  
TIPO DE CONVENIO: PROTOCOLO DE ACUERDO  
INSTITUCION O PERSONA: SEGUNDO BARRIA MANSILLA  
DETALLE: CONEXIÓN DE EMPALME A RED ELECTRICA  
CAMPAMENTO FUTURO MEJOR III

FECHA: 18.12.2014  
TIPO DE CONVENIO: PROTOCOLO DE ACUERDO  
INSTITUCION O PERSONA: DANIEL REPOL NATILEF  
DETALLE: CONEXIÓN DE EMPALME A RED ELECTRICA  
CAMPAMENTO FUTURIO MEJOR III

FECHA: 18.12.2014  
TIPO DE CONVENIO: PROTOCOLO DE ACUERDO  
INSTITUCION O PERSONA: ISABEL COLIHUECHUN URIBE  
DETALLE: CONEXIÓN DE EMPALME A RED ELECTRICA  
CAMPAMENTO FUTURO MEJOR III

FECHA: 18.12.2014  
TIPO DE CONVENIO: PROTOCOLO DE ACUERDO  
INSTITUCION O PERSONA: EFRAIN CARDENAS FERRADA  
DETALLE: CONEXIÓN DE EMPALME A RED ELECTRICA  
CAMPAMENTO FUTURO MEJOR III

FECHA: 18.12.2014  
TIPO DE CONVENIO: PROTOCOLO DE ACUERDO  
INSTITUCION O PERSONA: JAIME CARINAO SOTO  
DETALLE: CONEXIÓN DE EMPALME A RED ELECTRICA  
CAMPAMENTO FUTURO MEJOR III

FECHA: 18.12.2014  
TIPO DE CONVENIO: PROTOCOLO DE ACUERDO  
INSTITUCION O PERSONA: CARMEN PULGAR VIDAL  
DETALLE: CONEXIÓN DE EMPALME A RED ELECTRICA  
CAMPAMENTO FUTURO MEJOR III

FECHA: 18.12.2014  
TIPO DE CONVENIO: PROTOCOLO DE ACUERDO  
INSTITUCION O PERSONA: EGON CALISTO MANSILLA  
DETALLE: CONEXIÓN DE EMPALME A RED ELECTRICA  
CAMPAMENTO FUTURO MEJOR III

FECHA: 18.12.2014  
TIPO DE CONVENIO: PROTOCOLO DE ACUERDO  
INSTITUCION O PERSONA: HAYDEE ARIAS ORIA  
DETALLE: CONEXIÓN DE EMPALME A RED ELECTRICA  
CAMPAMENTO FUTURO MEJOR III

FECHA: 18.12.2014  
TIPO DE CONVENIO: PROTOCOLO DE ACUERDO  
INSTITUCION O PERSONA: FREDY NILIAN MEDINA  
DETALLE: CONEXIÓN DE EMPALME A RED ELECTRICA  
CAMPAMENTO BUSCANDO FUTURO

FECHA: 18.12.2014  
TIPO DE CONVENIO: PROTOCOLO DE ACUERDO  
INSTITUCION O PERSONA: TERESA IÑIL GALLARDO  
DETALLE: CONEXIÓN DE EMPALME A RED ELECTRICA  
CAMPAMENTO BUSCANDO FUTURO

FECHA: 18.12.2014  
TIPO DE CONVENIO: PROTOCOLO DE ACUERDO  
INSTITUCION O PERSONA: VICTORIA ESTROZ FRIEDERICKSEN  
DETALLE: CONEXIÓN DE EMPALME A RED ELECTRICA  
CAMPAMENTO BUSCANDO FUTURO

FECHA: 18.12.2014  
TIPO DE CONVENIO: PROTOCOLO DE ACUERDO  
INSTITUCION O PERSONA: PATRICIA BARAHONA OLEA  
DETALLE: CONEXIÓN DE EMPALME A RED ELECTRICA  
CAMPAMENTO BUSCANDO FUTURO

FECHA: 18.12.2014  
TIPO DE CONVENIO: PROTOCOLO DE ACUERDO  
INSTITUCION O PERSONA: ERICA GARCES VERA  
DETALLE: CONEXIÓN DE EMPALME A RED ELECTRICA  
CAMPAMENTO BUSCANDO FUTURO

FECHA: 18.12.2014  
TIPO DE CONVENIO: PROTOCOLO DE ACUERDO  
INSTITUCION O PERSONA: PATRICIO ANTIÑIR ÑANCO  
DETALLE: CONEXIÓN DE EMPALME A RED ELECTRICA  
CAMPAMENTO PADRE HURTADO.

FECHA: 18.12.2014  
TIPO DE CONVENIO: PROTOCOLO DE ACUERDO  
INSTITUCION O PERSONA: INGRID CORVALAN SILVA  
DETALLE: CONEXIÓN DE EMPALME A RED ELECTRICA  
CAMPAMENTO PADRE HURTADO.

FECHA: 18.12.2014  
TIPO DE CONVENIO: PROTOCOLO DE ACUERDO  
INSTITUCION O PERSONA: CECLILIA ANGULO CURRIMIL  
DETALLE: CONEXIÓN DE EMPALME A RED ELECTRICA  
CAMPAMENTO PADRE HURTADO.

FECHA: 18.12.2014  
TIPO DE CONVENIO: PROTOCOLO DE ACUERDO  
INSTITUCION O PERSONA: MARIA MANQUE ANGULO  
DETALLE: CONEXIÓN DE EMPALME A RED ELECTRICA  
CAMPAMENTO PADRE HURTADO.

FECHA: 18.12.2014  
TIPO DE CONVENIO: PROTOCOLO DE ACUERDO  
INSTITUCION O PERSONA: ANITA TOLEDO ALICANTE  
DETALLE: CONEXIÓN DE EMPALME A RED ELECTRICA  
CAMPAMENTO JUAN PABLO II

FECHA: 18.12.2014  
TIPO DE CONVENIO: PROTOCOLO DE ACUERDO  
INSTITUCION O PERSONA: MANUEL ACEVEDO SALDIVIA  
DETALLE: CONEXIÓN DE EMPALME A RED ELECTRICA  
CAMPAMENTO JUAN PABLO II

FECHA: 18.12.2014  
TIPO DE CONVENIO: PROTOCOLO DE ACUERDO  
INSTITUCION O PERSONA: LEONEL GALLARDO BARRIA  
DETALLE: CONEXIÓN DE EMPALME A RED ELECTRICA  
CAMPAMENTO JUAN PABLO II

FECHA: 18.12.2014  
TIPO DE CONVENIO: PROTOCOLO DE ACUERDO  
INSTITUCION O PERSONA: OMAR HUILE CARASCO  
DETALLE: CONEXIÓN DE EMPALME A RED ELECTRICA  
CAMPAMENTO EL ESFUERZO.

FECHA: 18.12.2014

TIPO DE CONVENIO: CONVENIO

INSTITUCION O PERSONA: CLUB DEPORTIVO AEROBICO  
HORIZONTE

DETALLE: PRESTAMO GIMNASIO ESCUELA JUAN RICARDO  
SANCHEZ PARA ACTIVIDADES DEPORTIVAS.

FECHA: 18.12.2014

TIPO DE CONVENIO: CONVENIO

INSTITUCION O PERSONA: CLUB CUECA RAHUE

DETALLE: PRESTAMO PATIO CUBIERTO ESCUELA CLAUDIO  
ARRAU PARA PRACTICA DE DANZA CUECA A LA COMUNIDAD.



### **XIII.- SECRETARÍA MUNICIPAL.-**

Remito a Ud., antecedentes estadísticos de nuestra Secretaría, Oficina de Partes, Concejo, Cosoci, para la elaboración de la Cuenta Pública:

- **OFICINA DE PARTES.**

Nº	Documentación	Cantidad
01	Correspondencia recepcionada	15.067
02	Permisos	210
03	Oficios	1.160
04	Decretos	18.889
05	Personalidades Jurídicas a la fecha	3.460
06	Certificados Inscripción en el Registro Entidades Receptoras de Fondos Públicos a la fecha	1.447
07	Certificados varios	2.916

- **SECRETARIA DE ACTAS.**

Nº	Documentación	Cantidad
01	Sesiones ordinarias	43
02	Acuerdos sesiones ordinarias	434

03	Sesiones extraordinarias	04
04	Acuerdos sesiones extraordinarias	35
05	Certificados sesiones de Concejo	424
06	Deliberaciones de sesiones de Concejo	504
07	Oficios	26

- **COSOCI.**

Nº	Documentación	Cantidad
01	Sesiones ordinarias	06
02	Acuerdos sesiones ordinarias	07
03	Sesiones extraordinarias	02
04	Acuerdos sesiones extraordinarias	08
05	Certificados sesiones de Concejo	09

#### **XIV.- DIRECCIÓN DE ADMINISTRACIÓN Y FINANZAS (DAF).-**

##### **ANEXOS:**

- + Anexo 05 - Ingresos Municipalidad 2014.**
- + Anexo 06 - Gastos Municipalidad 2014.**
- + Anexo 07 - Pasivos Municipalidad 2014.**
- + Anexo 08 - Balance Gastos en Personal 2014.**
- + Anexo 09 - Estado Situación Financiera Gastos Municipalidad 2014.**
- + Anexo 10 - Estado Situación Financiera Ingresos Municipalidad 2014.**

## **XV.- CORPORACIÓN CULTURAL DE OSORNO.-**

La Corporación Cultural de Osorno es una institución privada sin fines de lucro que, por estatutos, puede asociarse a instituciones no lucrativas cuyos objetivos sean similares; en este caso la promoción y difusión de la educación, las artes y cultura en general. Esta institución corresponde a la más grande e importante plataforma cultural de la comuna, tratándose de la única entidad en esta área que recibe fondos municipales para asegurar su funcionamiento. En este sentido, la CCO trabaja en conjunto con el municipio local, de manera de lograr los objetivos y metas establecidos por ambos en beneficio de toda la comunidad. Sin embargo, se trata de una organización autónoma en cuanto a la toma de decisiones y administración general.

La Corporación Cultural de Osorno, en concordancia con el diagnóstico establecido el año 2013 con el cual ha creado su Plan de Gestión, análisis en el cual se establecieron las 3 Líneas de Acción a trabajar:

**Fomento a la Creación Artístico Cultural:** Estimular la creación artística de la comuna brindando espacios de exhibición, fortaleciendo la formación en gestión cultural y creando redes de contacto nacional que permitan difundir la actividad artística de la comuna y presentar actividades de regiones en el territorio.

**Reconocimiento del Patrimonio Cultural y la Identidad Local:** Relevar y difundir las expresiones culturales y manifestaciones colectivas de los pueblos y colonias que habitan la comuna, con una mirada de respeto de la diversidad.

**Participación Social en la Vida Cultural Local:** Facilitar el acceso a actividades permanentes y variadas fortaleciendo el formar audiencias informadas, participativas y demandantes en torno a la actividad artística cultural.

Gran parte de las actividades culturales, corresponden a estas líneas de acción, estas se presentan de acuerdo al orden correlativo del año 2014.

**XVI.- CORPORACIÓN DE DESARROLLO DE LA PROVINCIA DE OSORNO.**

El siguiente informe da cuenta de las actividades realizadas por la Corporación para el Desarrollo de la Provincia de Osorno durante el periodo 2014.

Este Informe consta de los antecedentes Financieros y del cumplimiento de las actividades y objetivos que se financiaron con aportes de la Municipalidad de Osorno.

**I.- ANTECEDENTES FINANCIEROS.-**

Cuadro de Montos Facturados por CORPOSORNO

**FACTURADO**

No Factura	PROGRAMA	CLIENTE	MONTO
338	AMERB	CONADI	60.731.339
339	PEL TURISMO OSORNO	COPEVAL	12.000.000
340	CONVENIO SOCIAL PROGRAMAS	AIEP	1.200.000
341	CONVENIO SOCIAL	AIEP	300.000
342	CONVENIO SOCIAL	AIEP	300.000
343	PEL MAILLEN	CODESSER	10.000.000
345	PEL MAILLEN	CODESSER	9.196.750
346	PEL TURISMO	COPEVAL	9.540.144
347	BASICO ARTESANIA	FOSIS	480.000

	TOTAL FACTURADO		103.748.233.-
--	-----------------	--	---------------

## II.- ACTIVIDADES Y OBJETIVOS PROYECTO DE TRABAJO MUNICIPALIDAD DE OSORNO- CORPOSORNO.

La Municipalidad de Osorno entregó en el mes de marzo un aporte de 70 Millones de Pesos, cuyos aportes desglosados son los que se adjuntan a continuación:

NOMBRE ÍTEM	CANTIDAD	COSTO UNITARIO	SUBTOTAL (\$)
Trabajo Corposorno Comunidad (Honorarios)			20.000.000.-
Fondo "Huerto Familiar			30.000.000.-
Fondo "Emprendimiento Agrupaciones de Mujeres (FONDEEM)			20.000.000.-
Total			\$70.000.000.-

Estos recursos, de 20 Millones de Pesos permitieron trabajar con cerca de 500 PYMES de la Comuna de Osorno y cerca de 70 PYMES de otras comunas de la Provincia, este trabajo se expresó en los siguientes proyectos:

- **PROYECTOS FORMULADOS Y PRESENTADOS.**

PEL Agrícola I (Quema del Buey) (Presentado en Abril). Este proyecto se trabajó con un grupo de 20 Pequeños Productores Agrícolas de la Zona de Quema del Buey, y fue presentado a COPEVAL, que es operador CORFO al Programa de Emprendimientos Locales. Está a la espera de financiamiento de CORFO.

PEL Agrícola II (Presentado en Abril): Este proyecto se trabajó con un grupo de 20.

Pequeños Productores Agrícolas de distintas localidades Rurales de la Comuna de Osorno, y fue presentado a COPEVAL, que es operador CORFO al Programa de Emprendimientos Locales. Está a la espera de financiamiento de CORFO.

PEL Turismo, Artesanía y Gastronomía Indígena Osorno-San Juan (Presentado en Diciembre): Este proyecto se trabajó con un grupo de 16 PYMES de Turismo, Artesanía y Gastronomía de la Comuna de Osorno y 4 de distintas localidades Rurales de la Comuna de Osorno, y fue presentado a COPEVAL, que es operador CORFO al Programa de Emprendimientos Locales. Proyecto aprobado por CORFO.

PEL Turismo Gastronomía Popular Osorno (Presentado en febrero y octubre): Este proyecto se trabajó con cerca de 25 PYMES de Osorno de las calles República y Lynch, con el objetivo de mejorar la oferta gastronómica popular. Proyecto aprobado por CORFO.

PEL Comercialización de Frutas y Verduras Osorno (Presentado en febrero y octubre). Este proyecto se trabajó con cerca de 25 PYMES de Osorno del Sector de Rahue Alto, con el objetivo de mejorar la oferta de Frutas y Verduras a los vecinos de este populoso sector. Está a la espera de financiamiento de CORFO.

PEL Talleres Automotrices Osorno (Presentado en Febrero y Octubre) Este proyecto se trabajó con cerca de 25 PYMES de Osorno de los Sectores de Franke y Rahue Bajo, con el objetivo de mejorar la oferta de servicios de reparación a una demanda de vehículos usados. Está a la espera de financiamiento de CORFO.

Proyectos de Inversión AMERB (noviembre). Este Proyecto consiste en realizar capacitaciones y apoyar la concreción del Plan de Inversiones de 6 Caletas de Pescadores de la Región de Los Lagos.

Programa de Fortalecimiento de Fomento Productivo y Actividades de Fortalecimiento de PYMES con Mujeres Emprendedoras: Este proyecto se trabaja de manera permanente y se establecen programas de acción para fortalecer la organización.

Programa de Apoyo e Información a emprendedores locales. Durante todo el año y durante las mañanas se atienden consultas y se postulan a emprendedores de Osorno a las distintas líneas de Financiamiento.

- **PROYECTOS CON FINANCIAMIENTO MUNICIPAL.**

Compra de Insumos para Mujeres emprendedoras (20 Millones de Pesos): Se trabajó con 83 Mujeres, en Coordinación con el Departamento de la Mujer de la Ilustre Municipalidad de Osorno, a las cuales se les entregaron insumos y herramientas por 250.000

Compra de Insumos para pequeños productores agrícolas (30 Millones de Pesos): Se trabajó con 1.000 pequeños agricultores de la Comuna de Osorno en Coordinación con PRODESAL de la Ilustre Municipalidad de Osorno, a los cuales se les entregaron set de Semillas y Fertilizantes.

- **CONVENIOS Y ACCIONES.**

**CONVENIO AIEP;** Este convenio se encuentra firmado y tiene por objetivo fortalecer la extensión, cultura, empleabilidad y el desarrollo de competencias de los estudiante, en conjunto con los profesionales de Corposorno.

CORPOSORNO ha logrado mantener un trabajo efectivo con distintos grupos de PYMES, a pesar de las dificultades con algunos servicios públicos.

Se mantienen las dificultades de Capital de Trabajo de los años anteriores, pues al ser una institución sin fines de lucro, el Banco no facilita dichos recursos. Esto se ha subsanado con el aporte de Socios, a los cuales se les reintegran estos aportes.



## **XVII.- DOCUMENTOS ANEXOS.**

- **DEPARTAMENTO DE EDUCACIÓN**
  - Ejecución Presupuestaria Ingresos 2014 (anexo 01)
  - Ejecución Presupuestaria Gastos 2014 (anexo 02)
  - Pasivos al 31 de Diciembre de 2014 (anexo 03)
  - Matrículas 2014 (Anexo 04)
  
- **DIRECCIÓN ADMINISTRACIÓN Y FINANZAS**
  - Balance Ejecución Presupuestaria de Ingresos 2014. (Anexo 05)
  - Balance Ejecución Presupuestaria de Gastos 2014. (Anexo 06)
  - Detalle Pasivos al 31 de Diciembre de 2014. (Anexo 07)
  - Balance Gastos en Personal 2014 (Anexo 08)
  - Estado Situación Financiera Ingresos Municipalidad (Anexo 09)
  - Estado Situación Financiera Egresos Municipalidad (Anexo 10)
  
- **DEPARTAMENTO DE SALUD**
  - Ejecución Presupuestaria Ingresos 2014 (Anexo 11)
  - Ejecución Presupuestaria Gastos 2014 (Anexo 12)
  - Deuda exigible al 31 de Diciembre de 2014 (Anexo 13)
  - Obras Salud 2014 (Anexo 14)
  
- **DIRECCIÓN DE ASESORÍA JURÍDICA**
  - Listado Demandas Civiles (Anexo 15)
  - Sumarios (Anexo 16)
  
- **OBRAS**
  - Obras ejecutadas DAEM 2014 (Anexo 17)

- Obras ejecutadas Municipalidad (Anexo 18)
- Listado general obras Municipalidad 2014 (Anexo 19)
  
- CORPORACIÓN CULTURAL DE OSORNO
  - Balance financiero (Anexo 20)
  - Resumen actividades 2014 (Anexo 21)

Formulario 0101

DOMINIO: EDUCACION

MUNICIPALIDAD OSORNO

REGION DECIMA

TRIMESTRE CUARTO

Fecha 10/02/2015

16:22 (yalvarez)

**BALANCE DE EJECUCION PRESUPUESTARIA ACUMULADO**  
**INGRESOS AL 31/12/2014**

Pág 1

Clasificador		Presup.	Presup.	Ingresos	Saldo	Ingresos
SubItem Asig	Denominación	Inicial	Vigente	Percibidos	Presupuestario	Por percibir
		(M\$)	(M\$)	(M\$)	(M\$)	(M\$)
05	C x C Transferencias Corrientes	18.730.639	20.577.693	20.058.714	518.979	1
03	De Otras Entidades Públicas	18.730.639	20.577.693	20.058.714	518.979	1
003	De la Subsecretaría de Educación <sup>1</sup>	17.369.724	18.824.979	18.400.222	424.757	1
001	Subvención de Escolaridad <sup>1</sup>	13.346.402	13.402.713	13.516.236	-113.523	1
002	Otros Aportes <sup>1</sup>	4.023.322	5.422.266	4.883.986	538.280	0
004	De la Junta Nacional de Jardines Infantiles <sup>1</sup>	600.580	600.580	707.154	-106.574	0
001	Convenios Educación Prebásica <sup>1</sup>	600.580	600.580	707.154	-106.574	0
099	De Otras Entidades Públicas <sup>1</sup>	460.335	852.134	676.338	175.796	0
101	De la Municipalidad a Servicios incorporados a su Gestión	300.000	300.000	275.000	25.000	0
06	C x C Rentas de la Propiedad	6.688	6.688	2.925	3.763	0
01	Arriendo de Activos No Financieros	6.688	6.688	2.925	3.763	0
07	C x C Ingresos de Operación	30.000	30.000	23.978	6.022	0
02	Venta de Servicios	30.000	30.000	23.978	6.022	0
08	C x C Otros Ingresos Corrientes	593.449	593.449	343.899	249.550	76.578
01	Recuperaciones y Reembolsos por Licencias Médicas	556.261	556.261	323.668	232.593	76.578
001	Reembolso Art. 4 Ley N° 19.345 y Ley N° 19.117 Art. Único	284.314	284.314	8.548	275.766	0
002	Recuperaciones Art. 12 Ley N° 18.196 y Ley N° 19.117 Art. Único.	271.947	271.947	315.120	-43.173	76.578
99	Otros	37.188	37.188	20.231	16.957	0
001	Devoluciones y Reintegros no Provenientes de Impuestos	37.188	37.188	20.231	16.957	0
12	C x C Recuperación de Préstamos	0	197.000	196.482	518	0
10	Ingresos por Percibir	0	197.000	196.482	518	0
13	C x C Transferencias para Gastos de Capital	0	177.827	57.681	120.146	0
03	De Otras Entidades Públicas	0	177.827	57.681	120.146	0
004	De la Subsecretaría de Educación <sup>1</sup>	0	177.827	57.681	120.146	0
001	Otros Aportes <sup>1</sup>	0	177.827	57.681	120.146	0
15	Saldo Inicial Caja	650.000	2.019.629	0	0	0

Formulario 0101

DOMINIO: EDUCACION

MUNICIPALIDAD OSORNO  
REGION DECIMA  
TRIMESTRE CUARTO

Fecha 10/02/2015  
16:22 (yalvarez)

**BALANCE DE EJECUCION PRESUPUESTARIA ACUMULADO**  
**INGRESOS AL 31/12/2014**

Pág 2

Clasificador		Presup.	Presup.	Ingresos	Saldo	Ingresos
SubItem	Asig Denominación	Inicial	Vigente	Percibidos	Presupuestario	Por percibir
		(M\$)	(M\$)	(M\$)	(M\$)	(M\$)
TOTALES		20.010.776	23.602.286	20.683.679	898.978	76.579

**BALANCE DE EJECUCION PRESUPUESTARIA ACUMULADO  
GASTOS AL 31/12/2014**

Clasificador	Sub	Item	Asig	SAsig	Denominación	Presup. Inicial (M\$)	Presup. Vigente (M\$)	Obligación Devengada (M\$)	Saldo Presupuestario (M\$)	Deuda Exigible (M\$)
21					C x P Gastos en Personal	15.042.359	16.041.974	15.947.106	94.861	500
	01				Personal de Planta	5.977.840	5.915.641	5.845.459	70.180	0
		001			Sueldos y Sobresueldos	5.369.855	5.253.155	5.247.949	5.206	0
			001		Sueldos base	1.930.232	1.863.232	1.862.595	637	0
			002		Asignación de Antigüedad	1.769.954	1.729.454	1.728.935	519	0
			002	001	Asignación de Experiencia, Art. 48, Ley N° 19.070 <sup>1</sup>	1.769.954	1.729.454	1.728.935	519	0
			004		Asignación de Zona	286.259	277.059	276.990	70	0
			004	004	Complemento de Zona <sup>1</sup>	286.259	277.059	276.990	70	0
			009		Asignaciones Especiales	542.024	520.324	519.497	825	0
			009	001	Monto Fijo Complementario, Art. 3, Ley N° 19.278 <sup>1</sup>	9.532	8.032	7.438	594	0
				003	Bonificación Proporcional, Art. 8 Ley N° 19.410 <sup>1</sup>	187.544	180.644	180.620	24	0
				004	Bonificación Especial Profesores Encargados de Escuelas Rurales, Art. 13, Ley N° 19.715 <sup>1</sup>	10.136	10.836	10.796	39	0
			009	999	Otras Asignaciones Especiales <sup>1</sup>	334.812	320.812	320.643	168	0
			014		Asignaciones Compensatorias	75.311	67.311	64.600	2.711	0
			014	005	Bonificación Art. 3, Ley N° 19.200 <sup>1</sup>	48.332	40.332	39.481	851	0
				007	Remuneración Adicional, Art. 3° transitorio, Ley N° 19.070 <sup>1</sup>	456	456	241	215	0
			014	999	Otras Asignaciones Compensatorias <sup>1</sup>	26.523	26.523	24.878	1.645	0
			019		Asignación de Responsabilidad	96.377	146.877	146.732	145	0
			019	002	Asignación de Responsabilidad Directiva <sup>1</sup>	96.377	146.877	146.732	145	0
			028		Asignación de Estimulo Personal Médico y Profesores	100.672	114.872	114.797	76	0
			028	001	Asignación por Desempeño en Condiciones Difíciles, Art. 50, Ley N° 19.070	100.672	114.872	114.797	76	0
			031		Asignación de Experiencia Calificada	569.026	534.026	533.803	223	0
			031	001	Asignación de Perfeccionamiento, Art. 49, Ley N° 19.070 <sup>1</sup>	569.026	534.026	533.803	223	0
			002		Aportes del Empleador	154.963	148.963	148.176	786	0
				002	Otras Cotizaciones Previsionales	154.963	148.963	148.176	786	0
			003		Asignaciones por Desempeño	238.451	222.851	203.190	19.661	0
				001	Desempeño Institucional	15.361	13.761	10.266	3.494	0
				001	002 Bonificación Excelencia <sup>1</sup>	15.361	13.761	10.266	3.494	0
				002	Desempeño Colectivo	134.526	120.526	112.469	8.058	0
				002	002 Asignación Variable por Desempeño Colectivo <sup>1</sup>	134.526	120.526	112.469	8.058	0
				003	Desempeño Individual	88.564	88.564	80.455	8.109	0
				003	003 Asignación Especial de Incentivo Profesional, Art. 47, Ley N° 19.070 <sup>1</sup>	0	10.000	7.963	2.037	0
				004	Asignación Variable por Desempeño Individual <sup>1</sup>	88.564	78.564	72.492	6.072	0
			004		Remuneraciones Variables	82.477	100.777	100.722	55	0
				005	Trabajos Extraordinarios	82.477	100.777	100.722	55	0
			005		Aguinaldos y Bonos	132.094	189.895	145.422	44.472	0

**BALANCE DE EJECUCION PRESUPUESTARIA ACUMULADO  
GASTOS AL 31/12/2014**

Clasificador		Presup.	Presup.	Obligación	Saldo	Deuda
Sub Item Asig SAsig	Denominación	Inicial (M\$)	Vigente (M\$)	Devengada (M\$)	Presupuestario (M\$)	Exigible (M\$)
	001	92.220	109.721	68.384	41.336	0
	001 001	50.373	50.373	34.448	15.924	0
	002	41.847	59.348	33.936	25.412	0
	002	17.474	10.274	8.855	1.419	0
	003	22.400	69.900	68.183	1.717	0
	003 001	22.400	69.900	68.183	1.717	0
02	Personal a Contrata	5.203.012	5.943.605	5.928.832	14.769	0
001	Sueldos y Sobresueldos	4.771.976	5.423.360	5.416.933	6.425	0
	001	2.842.425	3.061.476	3.058.836	2.639	0
	002	734.266	886.466	886.367	99	0
	002 001	734.266	886.466	886.367	99	0
	004	376.749	457.749	456.808	941	0
	004 003	376.749	457.749	456.808	941	0
	009	534.830	669.030	668.232	798	0
	009 003	239.521	292.021	291.645	377	0
	004	3.031	4.031	3.666	364	0
	009 999	292.278	372.978	372.921	57	0
	018	3.692	3.692	1.878	1.814	0
	018 001	3.692	3.692	1.878	1.814	0
	027	147.968	202.601	202.537	63	0
	027 001	147.968	202.601	202.537	63	0
	030	132.046	142.346	142.275	71	0
	030 001	132.046	142.346	142.275	71	0
002	Aportes del Empleador	103.366	120.766	120.722	44	0
	002	103.366	120.766	120.722	44	0
003	Asignaciones por Desempeño	161.677	173.177	171.004	2.172	0
	001	2.985	4.485	4.444	41	0
	001 002	2.985	4.485	4.444	41	0
	002	116.947	116.947	115.914	1.032	0
	002 002	116.947	116.947	115.914	1.032	0
	003	41.745	51.745	50.646	1.099	0
	003 003	41.745	51.745	50.646	1.099	0
004	Remuneraciones Variables	14.173	30.173	29.081	1.092	0
	005	14.173	30.173	29.081	1.092	0
005	Aguinaldos y Bonos	151.820	196.129	191.092	5.036	0
	001	78.544	58.728	57.939	789	0
	001 001	36.652	32.652	32.405	247	0
	002	41.892	26.076	25.534	542	0
	002	58.965	13.965	12.353	1.611	0



Formulario 0102

DOMINIO: EDUCACION

MUNICIPALIDAD OSORNO  
REGION DECIMA  
TRIMESTRE CUARTOFecha: 10/02/2015  
16:53 (yalvarez)  
Pág. 3**BALANCE DE EJECUCION PRESUPUESTARIA ACUMULADO  
GASTOS AL 31/12/2014**

Clasificador	Presup.	Presup.	Obligación	Saldo	Deuda		
Sub Item Asig SAsig Denominación	Inicial (M\$)	Vigente (M\$)	Devengada (M\$)	Presupuestario (M\$)	Exigible (M\$)		
03	003	Bonos Especiales	14.311	123.436	120.800	2.636	0
	003 001	Bono Extraordinario Anual <sup>1</sup>	14.311	123.436	120.800	2.636	0
		Otras Remuneraciones	3.861.507	4.182.728	4.172.815	9.912	500
	001	Honorarios a Suma Alzada – Personas Naturales	2.818	12.273	9.957	2.316	500
	004	Remuneraciones Reguladas por el Código del Trabajo	3.583.163	3.907.329	3.904.639	2.690	0
	001	Sueldos	3.163.339	3.233.416	3.232.512	904	0
	002	Aportes del Empleador	113.892	126.692	126.278	413	0
	003	Remuneraciones Variables	110.001	195.501	195.460	41	0
	004	Aguinaldos y Bonos	195.931	351.720	350.389	1.332	0
	005	Suplencias y Reemplazos	149.031	156.631	152.619	4.011	0
	007	Alumnos en Práctica	409	409	160	249	0
	999	Otras	126.086	106.086	105.440	646	0
	001	Asignación Art. 1, Ley N° 19.464	126.086	106.086	105.440	646	0
22		C x P Bienes y Servicios de Consumo	3.193.404	4.404.738	3.049.144	1.355.596	166.127
	01	Alimentos y Bebidas	11.438	71.438	50.926	20.512	19.370
	001	Para Personas	11.438	71.438	50.926	20.512	19.370
	02	Textiles, Vestuario y Calzado	211.558	222.015	216.004	6.011	6.699
	001	Textiles y Acabados Textiles	5.634	6.561	5.169	1.392	1.024
	002	Vestuario, Accesorios y Prendas Diversas	189.886	188.416	184.501	3.915	5.516
	003	Calzado	16.038	27.038	26.334	704	159
	03	Combustibles y Lubricantes	201.943	201.943	162.352	39.590	96
	001	Para Vehículos	70.438	70.438	40.123	30.314	96
	003	Para Calefacción	131.498	131.498	122.229	9.269	0
	999	Para Otros	7	7	0	7	0
	04	Materiales de Uso o Consumo	1.083.377	1.110.361	861.860	248.505	56.061
	001	Materiales de Oficina	47.001	28.001	19.346	8.655	78
	002	Textos y Otros Materiales de Enseñanza	785.494	734.894	549.401	185.493	48.248
	004	Productos Farmacéuticos	286	1.286	507	779	122
	005	Materiales y Útiles Quirúrgicos	46	546	237	310	38
	007	Materiales y Útiles de Aseo	51.602	51.502	47.161	4.341	986
	008	Menaje para Oficina, Casino y Otros	244	2.244	855	1.390	0
	009	Insumos, Repuestos y Accesorios Computacionales	139.959	208.959	195.963	12.997	5.159
	010	Materiales para Mantenimiento y Reparaciones de Inmuebles	26.283	36.283	22.245	14.038	753
	011	Repuestos y Accesorios para Mantenimiento y Reparaciones de Vehículos	22.841	22.841	7.107	15.734	0
	012	Otros Materiales, Repuestos y Útiles Diversos	3.010	8.010	6.445	1.564	0
	013	Equipos Menores	1.484	1.984	1.023	962	72
	014	Productos Elaborados de Cuero Caucho y Plástico	0	100	25	75	0
	999	Otros	5.127	13.711	11.545	2.167	605
	05	Servicios Básicos	608.512	608.512	519.995	88.518	0
	001	Electricidad	291.954	291.954	262.287	29.667	0

**BALANCE DE EJECUCION PRESUPUESTARIA ACUMULADO  
GASTOS AL 31/12/2014**

Clasificador		Presup.	Presup.	Obligación	Saldo	Deuda
Sub Item Asig SAsig	Denominación	Inicial (M\$)	Vigente (M\$)	Devengada (M\$)	Presupuestario (M\$)	Exigible (M\$)
002	Agua	207.267	207.267	174.753	32.515	0
003	Gas	5.115	5.115	4.079	1.036	0
005	Telefonía Fija	22.874	22.874	18.060	4.814	0
006	Telefonía Celular	4.920	4.920	1.240	3.680	0
007	Acceso a Internet	75.313	75.313	59.326	15.987	0
008	Enlaces de Telecomunicaciones	269	269	23	246	0
999	Otros	800	800	227	573	0
06	Mantenimiento y Reparaciones	502.795	1.531.797	790.882	740.915	43.871
001	Mantenimiento y Reparación de Edificaciones	449.916	1.450.918	728.264	722.654	43.692
002	Mantenimiento y Reparación de Vehículos	40.758	65.758	51.328	14.430	119
003	Mantenimiento y Reparación Mobiliarios y Otros	2.107	2.107	2.082	25	0
004	Mantenimiento y Reparación de Máquinas y Equipos de Oficina	2.728	4.428	2.628	1.800	60
006	Mantenimiento y Reparación de Otras Maquinarias y Equipos	1.200	500	20	480	0
007	Mantenimiento y Reparación de Equipos Informáticos	2.413	2.413	1.628	785	0
999	Otros	3.673	5.673	4.932	741	0
07	Publicidad y Difusión	18.978	19.123	10.933	8.189	2.257
001	Servicios de Publicidad	16.813	15.838	8.263	7.575	1.894
002	Servicios de Impresión	2.165	3.285	2.670	614	363
08	Servicios Generales	212.226	233.326	208.525	24.801	20.559
001	Servicios de Aseo	8.275	8.775	7.990	785	1.487
002	Servicios de Vigilancia	15.647	29.077	28.646	430	0
003	Servicios de Mantención de Jardines	2.990	5.990	4.724	1.266	95
007	Pasajes, Fletes y Bodegajes	10.173	10.973	10.659	315	381
008	Salas Cunas y/o Jardines Infantiles	21.007	31.907	28.250	3.657	0
010	Servicios de Suscripción y Similares	627	627	619	8	0
999	Otros	153.507	145.977	127.637	18.340	18.596
09	Arriendos	26.228	61.178	33.562	27.615	143
002	Arriendo de Edificios	15.146	35.896	24.497	11.398	0
003	Arriendo de Vehículos	500	0	0	0	0
004	Arriendo de Mobiliario y Otros	1.000	0	0	0	0
005	Arriendo de Máquinas y Equipos	559	259	60	199	0
006	Arriendo de Equipos Informáticos	3.181	9.181	6.127	3.054	0
999	Otros	5.842	15.842	2.878	12.964	143
10	Servicios Financieros y de Seguros	106.817	106.817	42.030	64.787	867
002	Primas y Gastos de Seguros	106.817	106.817	42.030	64.787	867
11	Servicios Técnicos y Profesionales	166.277	184.753	121.896	62.856	16.204
001	Estudios e Investigaciones	10.000	10.000	240	9.760	0
002	Cursos de Capacitación	121.600	130.076	77.847	52.229	10.695
003	Servicios Informáticos	2.767	2.767	240	2.527	0
999	Otros	31.910	41.910	43.569	-1.660	5.509
12	Otros Gastos en Bienes y Servicios de Consumo	43.255	53.475	30.179	23.297	0
002	Gastos Menores	7.300	10.300	8.790	1.510	0



**BALANCE DE EJECUCION PRESUPUESTARIA ACUMULADO  
GASTOS AL 31/12/2014**

Clasificador		Presup.	Presup.	Obligación	Saldo	Deuda	
Sub	Item Asig SAsig	Denominación	Inicial (M\$)	Vigente (M\$)	Devengada (M\$)	Presupuestario (M\$)	Exigible (M\$)
	003	Gastos de Representación, Protocolo y Ceremonial	20.000	22.500	20.418	2.083	0
	004	Intereses, Multas y Recargos	10.000	4.500	1	4.499	0
	005	Derechos y Tasas	1.955	12.175	758	11.417	0
	999	Otros	4.000	4.000	212	3.788	0
23		C x P Prestaciones de Seguridad Social	916.076	1.685.855	1.293.581	392.273	28.221
	01	Prestaciones Previsionales	766.076	1.535.855	1.293.581	242.273	28.221
	004	Desahucios e Indemnizaciones	766.076	1.535.855	1.293.581	242.273	28.221
	03	Prestaciones Sociales del Empleador	150.000	150.000	0	150.000	0
	004	Otras Indemnizaciones	150.000	150.000	0	150.000	0
24		C x P Transferencias Corrientes	17.074	17.074	13.531	3.544	720
	01	Al Sector Privado	17.074	17.074	13.531	3.544	720
	008	Premios y Otros <sup>1</sup>	17.074	17.074	13.531	3.544	720
26		C x P Otros Gastos Corrientes	20.362	23.686	22.521	1.165	0
	01	Devoluciones	20.362	23.686	22.521	1.165	0
29		C x P Adquisición de Activos no Financieros	671.504	797.089	553.024	244.064	36.153
	04	Mobiliario y Otros	150.625	191.763	130.095	61.668	1.404
	05	Máquinas y Equipos	113.131	181.550	76.402	105.148	8.061
	001	Máquinas y Equipos de Oficina	80.218	82.418	21.939	60.479	2.353
	999	Otras	32.913	99.132	54.463	44.669	5.708
	06	Equipos Informáticos	315.928	329.178	311.775	17.403	25.645
	001	Equipos Computacionales y Periféricos	313.283	324.433	307.123	17.310	25.645
	002	Equipos de Comunicaciones para Redes Informáticas	2.645	4.745	4.652	93	0
	07	Programas Informáticos	91.820	94.598	34.752	59.845	1.043
	001	Programas Computacionales	91.320	94.098	34.752	59.345	1.043
	002	Sistema de Información	500	500	0	500	0
31		C x P Iniciativas de Inversión	0	467.627	145.918	321.709	0
	02	Proyectos	0	467.627	145.918	321.709	0
	004	Obras Civiles	0	467.627	145.918	321.709	0
34		C x P Servicio de la Deuda	150.000	164.247	125.159	39.088	0
	07	Deuda Flotante	150.000	164.247	125.159	39.088	0

Formulario 0102

DOMINIO: EDUCACION

MUNICIPALIDAD OSORNO  
REGION DECIMA  
TRIMESTRE CUARTO

Fecha: 10/02/2015  
16:53 (yalvarez)  
Pág. 6

**BALANCE DE EJECUCION PRESUPUESTARIA ACUMULADO  
GASTOS AL 31/12/2014**

Clasificador		Presup.	Presup.	Obligación	Saldo	Deuda
Sub	Item	Inicial	Vigente	Devengada	Presupuestario	Exigible
Asig	SAsig	(M\$)	(M\$)	(M\$)	(M\$)	(M\$)
Denominación						
TOTALES		20.010.779	23.602.290	21.149.984	2.452.300	231.721



## DETALLE DE LOS PASIVOS D.A.E.M. AL 31 DE DICIEMBRE DEL 2014

R.U.T.	Proveedor	Factura	Monto	
03263297	1	VASQUEZ LEVICAN MARIA M.	23236	14.530
03263297	1	VASQUEZ LEVICAN MARIA M.	23516	118.050
04315552	0	DELGADO GALLARDO JOSE ANTONIO	2242	72.850
04315552	0	DELGADO GALLARDO JOSE ANTONIO	2242	6.200
04745047	0	LORCA BARRÍA ORLANDO	63	60.000
05109548	0	LOPEZ GUTIERREZ GASTON BENEDICTO BERNARDO	221	150.000
05368497	1	SANTANA OYARZUN JOSÉ OBERTO	6921	604.250
05368497	1	SANTANA OYARZUN JOSÉ OBERTO	6869	196.000
05368497	1	SANTANA OYARZUN JOSÉ OBERTO	6803	244.000
05368497	1	SANTANA OYARZUN JOSÉ OBERTO	6901	125.000
05368497	1	SANTANA OYARZUN JOSÉ OBERTO	6921	59.200
05368497	1	SANTANA OYARZUN JOSÉ OBERTO	6765	593.015
05368497	1	SANTANA OYARZUN JOSÉ OBERTO	6888	83.966
05368497	1	SANTANA OYARZUN JOSÉ OBERTO	6911	66.000
05368497	1	SANTANA OYARZUN JOSÉ OBERTO	6921	35.800
05368497	1	SANTANA OYARZUN JOSÉ OBERTO	6869	62.300
05466715	9	CORREA CANELO LEONOR DEL MERCEDES	2943	119.970
05466715	9	CORREA CANELO LEONOR DEL MERCEDES	2942	121.220
05789388	5	EGNEM SUFAN EMILIO EMIR	180	128.000
05789388	5	EGNEM SUFAN EMILIO EMIR	182	147.560
06038361	8	ACUÑA SCHEEL ROLANDO EGON	2316	82.467
06038437	1	ANGULO VALDEAVELLANO PATRICIA	S/N	8.593.283
06583429	4	RADDATZ SOTO JORGE EGGON	S/N	14.359.179
06631474	k	PAREDES SOBARZO AMADEO SEGUNDO	1647	119.000
06811617	1	KLAIBER ESPERGUEL JOSE WENCESLAO	4307	30.666
06911249	8	MOYANO CANDIA CANDELARIA	S/N	5.268.373
06994194	k	MAYO MAYO DANIEL ENRIQUE	1692	1.273.175
07191242	6	DEL CAMPO SAEZ ALVARO JOSE	34436	716.380
07275918	4	HERNÁNDEZ PÉREZ MARÍA ANGÉLICA	11233	121.500
07563169	3	ANGULO MOLINA FREDY ORLANDO	244	190.000
07563169	3	ANGULO MOLINA FREDY ORLANDO	246	70.000
07563169	3	ANGULO MOLINA FREDY ORLANDO	245	200.000
07672938	7	BAIMA GOMEZ CARLOS RUBEN	22	50.000
07674000	3	MIRANDA OBANDO DORALISA DEL CARMEN	1900	1.130.500
07802534	4	REYES RIFFO SYLVIA TERESA	1629	119.200
07838513	8	RODRIGUEZ CARDENAS VICTOR RAMON	1137	576.748
07838513	8	RODRIGUEZ CARDENAS VICTOR RAMON	1125	172.550
07902742	1	ALVAREZ HERNANDEZ JUDITH NOEMI	S/N	13.000

07902742	1	ALVAREZ HERNANDEZ JUDITH NOEMI	S/N	4.000
08092372	4	OYARZUN ARTEAGA ELISABETH DEL CARMEN	S/N	60.000
08109519	1	TARZIJAN JULIAN SAID MAURICIO	18759	127.400
08109519	1	TARZIJAN JULIAN SAID MAURICIO	18751	50.520
08109519	1	TARZIJAN JULIAN SAID MAURICIO	18792	119.100
08109519	1	TARZIJAN JULIAN SAID MAURICIO	18686	122.000
08109519	1	TARZIJAN JULIAN SAID MAURICIO	18761	24.000
08109519	1	TARZIJAN JULIAN SAID MAURICIO	18772	38.760
08109519	1	TARZIJAN JULIAN SAID MAURICIO	18578	38.000
08109519	1	TARZIJAN JULIAN SAID MAURICIO	18640	35.600
08109519	1	TARZIJAN JULIAN SAID MAURICIO	18714	50.520
08109519	1	TARZIJAN JULIAN SAID MAURICIO	18640	54.000
08109519	1	TARZIJAN JULIAN SAID MAURICIO	18640	30.400
08181320	5	SANDOVAL AVILEZ LUISA	21	65.900
08250052	9	ROMAN LAZAROVICH ELEUTERIO FERNANDO	2429	121.830
08558180	5	COLOM MONJE GABRIEL ALBERTO	3576	60.987
08624521	3	ARRIAGADA GONZALEZ ADRIANA RAFAELA	6	99.000
08784162	6	SOTO VARGAS ALEJANDRO JESUS	140	67.473
08949851	1	JIMENEZ VARGAS SANDRA MARITZA	115	3.888.000
08977390	3	BAEZ CASTRO JOSE ALFREDO	13869	122.000
08977390	3	BAEZ CASTRO JOSE ALFREDO	13439	89.400
08977390	3	BAEZ CASTRO JOSE ALFREDO	13830	27.490
08977390	3	BAEZ CASTRO JOSE ALFREDO	13833	25.430
08982941	0	MOREIRA TEJEDA VICTOR HUGO	10934	100.800
09085109	8	KLETT DIEZ KARIM	9410	99.286
09085109	8	KLETT DIEZ KARIM	8492	102.320
09085109	8	KLETT DIEZ KARIM	9386	120.900
09085109	8	KLETT DIEZ KARIM	8045	47.033
09085109	8	KLETT DIEZ KARIM	9401	122.400
09085109	8	KLETT DIEZ KARIM	8492	114.220
09085109	8	KLETT DIEZ KARIM	8931	120.980
09085109	8	KLETT DIEZ KARIM	9657	79.820
09085109	8	KLETT DIEZ KARIM	8492	11.900
09101164	6	BASTIDAS RODRIGUEZ MARLENE MARGOT	1837	84.500
09101164	6	BASTIDAS RODRIGUEZ MARLENE MARGOT	1862	119.500
09108373	6	FONTEALBA VARGAS CONRADO ERWIN	2490	40.000
09108373	6	FONTEALBA VARGAS CONRADO ERWIN	2363	120.000
09108373	6	FONTEALBA VARGAS CONRADO ERWIN	2521	4.700.000
09108373	6	FONTEALBA VARGAS CONRADO ERWIN	2475	25.000
09108373	6	FONTEALBA VARGAS CONRADO ERWIN	2499	90.000
09108373	6	FONTEALBA VARGAS CONRADO ERWIN	2498	90.000
09108373	6	FONTEALBA VARGAS CONRADO ERWIN	2497	90.000
09108373	6	FONTEALBA VARGAS CONRADO ERWIN	2501	80.000
09108373	6	FONTEALBA VARGAS CONRADO ERWIN	2503	120.000
09108373	6	FONTEALBA VARGAS CONRADO ERWIN	2489	125.000



09108373	6	FONTEALBA VARGAS CONRADO ERWIN	2520	240.000
09108373	6	FONTEALBA VARGAS CONRADO ERWIN	2537	400.000
09108373	6	FONTEALBA VARGAS CONRADO ERWIN	2500	240.000
09108373	6	FONTEALBA VARGAS CONRADO ERWIN	2496	1.050.000
09108373	6	FONTEALBA VARGAS CONRADO ERWIN	2518	170.000
09108373	6	FONTEALBA VARGAS CONRADO ERWIN	2495	480.000
09210951	8	OLAVE FIGUEROA BELGICA VILMA DEL CARMEN	21278	124.950
09244095	8	OYARZÚN MANSILLA MABEL MARLENE	5306	15.900
09244095	8	OYARZÚN MANSILLA MABEL MARLENE	5301	45.740
09288110	5	RÍOS ROSAS MARÍA ESMELINDA	13710	82.300
09288110	5	RÍOS ROSAS MARÍA ESMELINDA	13589	110.000
09288110	5	RÍOS ROSAS MARÍA ESMELINDA	13713	69.000
09506438	8	SÁEZ ESPINOZA VÍCTOR HUGO	219	143.333
09609603	8	PONCE DE LEON MUÑOZ SONIA MAGDALENA	2084	233.340
09609603	8	PONCE DE LEON MUÑOZ SONIA MAGDALENA	2086	972.250
09629506	5	SCHULZ PEREZ GASTON ALBERTO	64	380.800
09707149	7	HERNANDEZ RIVAS AMALIA DE LA CRUZ	2023	1.343.391
10148896	9	ABURTO MOMBERG PATRICIA IRENE	S/N	110.000
10249129	7	GALLARDO ALVARADO ERVIN RAUL	42	104.000
10336786	7	YAÑEZ CARCAMO RODRIGO HERNAN	196	2.550.000
10492572	3	HERRERA HIGUERA JUAN ERALDO	854	100.000
10492572	3	HERRERA HIGUERA JUAN ERALDO	855	100.000
10516567	6	CALISTRO LEMUS SATURNINO SEGUNDO	2	95.000
10567411	2	OPAZO PARRA SILVIA BERNARDA	3819	77.350
11372911	2	HENRIQUEZ SEPULVEDA JOSE HERNAN	6630	167.293
11595656	6	SANDOVAL HERNANDEZ MARIA EUGENIA	450	100.400
11922699	6	SANDOVAL HERNÁNDEZ SANDRA ISABEL	21	77.778
12157795	k	MOLINA GÓMEZ HERMAN SEGUNDO	84	95.200
12422938	3	PAREDES VASQUEZ MARIA ELIZABETH	S/N	22.000
12527853	1	ARANEDA TOLEDO DANITZA LEONOR	879	66.000
12527853	1	ARANEDA TOLEDO DANITZA LEONOR	853	99.000
12592305	4	COLIPAI PANGUINAMUN RENATO APOLANIBER	11874	120.000
12592324	0	COTAL TRIVIÑO MARCELA MARIBEL	244	330.000
12593206	1	RIOS MANRIQUEZ REINALDO AUGUSTO	544	476.000
12750348	6	CORONADO LEAL YESSICA ANDREA	2650	96.000
12750348	6	CORONADO LEAL YESSICA ANDREA	2633	61.600
12750348	6	CORONADO LEAL YESSICA ANDREA	2636	59.500
12750644	2	PAILLAN RODRIGUEZ NELSON MARCELO	10	40.000
13163496	k	RAMIREZ JARAMILLO LUIS RODRIGO	145	50.000
13590076	1	HURTADO AGUILAR CLAUDIO ANDRES	57	15.381.023
13590076	1	HURTADO AGUILAR CLAUDIO ANDRES	26	401.268
13590076	1	HURTADO AGUILAR CLAUDIO ANDRES	42	233.240
13590076	1	HURTADO AGUILAR CLAUDIO ANDRES	48	1.114.782
13590076	1	HURTADO AGUILAR CLAUDIO ANDRES	50	1.081.227
13590076	1	HURTADO AGUILAR CLAUDIO ANDRES	51	1.127.223

13590076	1	HURTADO AGUILAR CLAUDIO ANDRES	41	83.300
14096987	7	MALPU MARIN DANIEL FERNANDO	1343	17.850
14330358	6	LEIVA JEREZ BARBARA ANNARITA	165	83.333
14349000	9	OYARZUN PEÑA WALESKA ANDREA	88	259.420
14349000	9	OYARZUN PEÑA WALESKA ANDREA	85	694.246
14349000	9	OYARZUN PEÑA WALESKA ANDREA	85	405.790
14626336	4	BERGARECHE XIMENA INES	6	1.000.000
15221815	k	RUBILAR OLAVE JUAN RODRIGO	5083	99.474
15221815	k	RUBILAR OLAVE JUAN RODRIGO	5205	564.205
15272753	4	VERA VARGAS MARGOT DEL CARMEN	2220	64.300
15272753	4	VERA VARGAS MARGOT DEL CARMEN	2261	107.000
15435420	4	DIAZ AMPUERO IVONNE BELEN	1866	71.914
15435420	4	DIAZ AMPUERO IVONNE BELEN	1879	1.696.828
15687471	k	SANTANA PINOL PATRICIA DEL CARMEN	S/N	28.700
16337571	0	BAEZ FERNANDEZ HUGO ALVARO	2190	80.140
16781525	1	VIDAL GALLARDO RUDY ADOLFO	7	13.303.427
17357683	8	HUEICHAN SALDIVIA MACARENA	5	500.000
18270167	k	OLATE MUÑOZ MAURICIO EZEQUIEL	S/N	9.250
18270167	k	OLATE MUÑOZ MAURICIO EZEQUIEL	S/N	4.000
19536402	8	NORAMBUENA BORQUEZ CINDY DAYAN	284	300.000
22887341	1	VALLVE VILA MONICA PATRICIA	119	100.000
23626660	5	TAVARES PARANAIBA LUCIANA	20	86.000
23626660	5	TAVARES PARANAIBA LUCIANA	17	25.310
23626660	5	TAVARES PARANAIBA LUCIANA	16	63.100
23626660	5	TAVARES PARANAIBA LUCIANA	18	49.200
53300945	k	DESCOUVIERES SALDIVIA JACQUELINE LUCRECIA Y OTRO	344	110.300
60910000	1	HOSPITAL CLINICO UNIVERSIDAD DE CHILE	15958	50.000
69220200	7	MUNICIPALIDAD DE PUERTO VARAS	122	50.000
71551500	8	UNIVERSIDAD SANTO TOMAS	23949	6.000.000
76032040	4	TELESCOPIOS CHILE LIMITADA	854	99.801
76043683	6	ASESORIAS, CONSULTORIAS PEDAGOGICAS Y DE	54	2.990.000
76048022	3	HOTELES DE LOS ANDES S.A.	11930	4.000.000
76055806	0	ESPEX BIO BIO S.A.	7962	121.032
76061198	0	SEMBRADOR EDICIONES LIMITADA	3882	50.016
76061910	8	COMERCIALIZADORA DE PRODUCTOS DE LABORATORIO	5335	10.013.400
76061910	8	COMERCIALIZADORA DE PRODUCTOS DE LABORATORIO	5408	187.728
76068140	7	FERIA REMEHUE LTDA.	721	251.775
76068574	7	MARCOTEC SERVICIOS COMPUTACIONALES LTDA.	4539	1.469.072
76068574	7	MARCOTEC SERVICIOS COMPUTACIONALES LTDA.	4539	1.469.072
76068574	7	MARCOTEC SERVICIOS COMPUTACIONALES LTDA.	5713	2.223.187
76078858	9	SOCIEDAD COMERCIAL DIDACTICOS CHILE LIMITADA	6336	655.415



76079634	4	COMERCIAL MULTILIBROS SPA	760	120.100
76079634	4	COMERCIAL MULTILIBROS SPA	747	36.000
76079634	4	COMERCIAL MULTILIBROS SPA	744	115.500
76079634	4	COMERCIAL MULTILIBROS SPA	758	46.800
76082908	0	LIBRERIA VIRTUAL Y DIST. EL ATICO LTDA.	3071	116.620
76084932	4	INGENIERIA ENLACE SPA	1019	3.912.568
76085050	0	INST. NACIONAL DE EDUC. Y CAPACITACION LTDA.	569	255.075
76085050	0	INST. NACIONAL DE EDUC. Y CAPACITACION LTDA.	568	255.075
76085050	0	INST. NACIONAL DE EDUC. Y CAPACITACION LTDA.	570	255.075
76085050	0	INST. NACIONAL DE EDUC. Y CAPACITACION LTDA.	612	510.150
76089677	2	XPERT SOLUCIONES INTEGRALES LIMITADA	367	963.328
		DISEÑOEXPRESS CLAUDIA CRISTINA SUAREZ		
76090022	2	MALLARINO E.I.R.L.	1221	61.200
76102918	5	COMERCIAL HAGELIN LIMITADA	2914	35.079
76109429	7	SOC. GASTRONOMICA FEESTINES LTDA.	215	82.434
76136840	0	COMERCIAL LADO CHILE LIMITADA	2866	107.540
76136840	0	COMERCIAL LADO CHILE LIMITADA	2760	467.336
76137522	9	CARRILLO CONSTRUCCIONES LTDA.	68	4.757.389
76169284	4	SORIANO MANZUR LTDA	35469	9.900
76169284	4	SORIANO MANZUR LTDA	37308	44.600
76169284	4	SORIANO MANZUR LTDA	36885	23.000
76169284	4	SORIANO MANZUR LTDA	35469	9.900
76169284	4	SORIANO MANZUR LTDA	37184	102.400
76169284	4	SORIANO MANZUR LTDA	37065	119.800
76172334	0	TRAPO DEPORTES LTDA	1371	53.800
76172334	0	TRAPO DEPORTES LTDA	1329	104.600
		SERV. DE FUMIGACIONES Y CONTROL DE PLAGAS		
76172458	4	FUMIBICHOS LTDA.	958	83.300
		SERV. DE FUMIGACIONES Y CONTROL DE PLAGAS		
76172458	4	FUMIBICHOS LTDA.	973	83.300
76199797	1	SOCIEDAD DIGIPRESS SPA.	3171	58.905
76219106	7	SERVIPLAG E.I.R.L.	194	119.000
76219106	7	SERVIPLAG E.I.R.L.	193	119.000
		ELECTRONICA E INSTRUM. MUSICALES TODOCUERDA		
76234324	k	SPA	390	325.000
		SOC.DE DEC.Y FABRICACION PRODUCTOS		
76251340	4	INF.DECOKIDS LTDA.	1836	57.120
76313102	5	CONSTRUCTORA SAN CRISTOBAL LIMITADA	60	2.730.943
76313223	4	INVERSIONES INSOMEX LTDA	1271	390.000
		COMERCIALIZADORA INSUMOS MEDICOS TATIANA		
76342172	4	LEON LTDA.	7	38.074
		SANDRA NAGUIAN VALDEBENITO IMPRESOS Y		
76348031	3	LIBRERIA E.I.R.L.	236	15.000
76567200	7	TECNOLOGIA LK SPA	17663	450.772
76596570	5	CARLOS ALBERTO PALMA RIVERA Y OTROS LIMITADA	949	984.414

76837310	8	FABRICA DE ACCESORIOS Y MUEBLES DE OFICINA SA	19554	295.870
76837310	8	FABRICA DE ACCESORIOS Y MUEBLES DE OFICINA SA	19273	135.664
76909170	k	AGM Y DIMAD SA	13716	340.936
77070950	4	COMERCIAL IXEL LTDA.	6482	11.490
77070950	4	COMERCIAL IXEL LTDA.	6495	71.123
77070950	4	COMERCIAL IXEL LTDA.	6496	40.660
77070950	4	COMERCIAL IXEL LTDA.	6491	57.951
77309340	7	SOC. COMERCIAL NAHUM CORREA LTDA.	46537	48.070
77309340	7	SOC. COMERCIAL NAHUM CORREA LTDA.	46465	43.920
77309340	7	SOC. COMERCIAL NAHUM CORREA LTDA.	46363	100.640
77341890	k	SOC. COMERCIALIZADORA TIME BOOKS LTDA.	12152	177.857
77619710	6	COMERCIAL MIK LTDA.	327880	125.162
77619710	6	COMERCIAL MIK LTDA.	329139	83.958
77619710	6	COMERCIAL MIK LTDA.	328191	56.531
77619710	6	COMERCIAL MIK LTDA.	327714	92.187
77806000	0	COMERCIAL RED OFFICE SUR LIMITADA.	13789	97.277
77806000	0	COMERCIAL RED OFFICE SUR LIMITADA.	8210	182.544
78114650	1	LECHNER Y COMPAÑIA LIMITADA.	728162	96.622
78114650	1	LECHNER Y COMPAÑIA LIMITADA.	729926	132.962
78114650	1	LECHNER Y COMPAÑIA LIMITADA.	726233	98.793
78192540	3	TURISMO Y CABANAS AGUAS CALIENTES LTDA.	57	594.750
78307160	6	SOCIEDAD COMERCIAL OFIMASTER LTDA.	67322	17.000
78307160	6	SOCIEDAD COMERCIAL OFIMASTER LTDA.	69941	20.000
78307160	6	SOCIEDAD COMERCIAL OFIMASTER LTDA.	69744	50.640
78307160	6	SOCIEDAD COMERCIAL OFIMASTER LTDA.	69745	70.506
78307160	6	SOCIEDAD COMERCIAL OFIMASTER LTDA.	69536	66.402
78307160	6	SOCIEDAD COMERCIAL OFIMASTER LTDA.	69536	44.505
78307160	6	SOCIEDAD COMERCIAL OFIMASTER LTDA.	69536	10.700
78319760	k	SOCIEDAD RADIODIFUSORA F.M.102 LTDA	6719	118.881
78359230	4	CHILENA DE COMPUTACION LIMITADA.	56929	88.745
78359230	4	CHILENA DE COMPUTACION LIMITADA.	57100	69.123
78359230	4	CHILENA DE COMPUTACION LIMITADA.	57100	28.909
78359230	4	CHILENA DE COMPUTACION LIMITADA.	57100	100.052
78451360	2	HOTEL BELLAVISTA LIMITADA	26020	22.491
78555310	1	COMERCIAL SAN JOSE LTDA.	643607	104.913
78555310	1	COMERCIAL SAN JOSE LTDA.	643607	14.525
78753380	9	SOC. DE TRANSPORTES J Y L LTDA.	4808	3.635.000
78879970	5	DATAFROM COMPUTACION LTDA.	72811	67.380
78906980	8	COMERCIAL MUÑOZ Y CIA. LTDA.	1157	485.461
78906980	8	COMERCIAL MUÑOZ Y CIA. LTDA.	3533	44.731
78906980	8	COMERCIAL MUÑOZ Y CIA. LTDA.	2224	335.286
79588870	5	PETROBRAS CHILE DISTRIBUCION LIMITADA	492764	96.296
79668170	5	DISTRIBUIDORA ABSA LIMITADA	254611	110.630



79668170	5	DISTRIBUIDORA ABSA LIMITADA	254649	99.400
79668170	5	DISTRIBUIDORA ABSA LIMITADA	254517	161.321
79668170	5	DISTRIBUIDORA ABSA LIMITADA	254732	82.300
79668170	5	DISTRIBUIDORA ABSA LIMITADA	254716	1.356.393
79668170	5	DISTRIBUIDORA ABSA LIMITADA	254717	1.645.834
79668170	5	DISTRIBUIDORA ABSA LIMITADA	254718	536.071
79668170	5	DISTRIBUIDORA ABSA LIMITADA	254853	628.212
79668170	5	DISTRIBUIDORA ABSA LIMITADA	254854	491.483
79668170	5	DISTRIBUIDORA ABSA LIMITADA	250479	41.820
79668170	5	DISTRIBUIDORA ABSA LIMITADA	250479	41.820
79668170	5	DISTRIBUIDORA ABSA LIMITADA	252465	1.106.575
79668170	5	DISTRIBUIDORA ABSA LIMITADA	252466	1.103.084
79668170	5	DISTRIBUIDORA ABSA LIMITADA	250446	937.389
79668170	5	DISTRIBUIDORA ABSA LIMITADA	250447	178.862
79805460	0	ALUMINET LTDA.	51149	145.600
79905390	k	ZAPATILANDIA LTDA	327	73.980
79968900	6	R Y C SERVICIOS COMPUTACIONALES LTDA.	44674	11.616.713
79968900	6	R Y C SERVICIOS COMPUTACIONALES LTDA.	44562	1.854.333
79968900	6	R Y C SERVICIOS COMPUTACIONALES LTDA.	44083	7.346.109
80196200	9	COMERCIAL REAL LTDA.	168838	8.500
80196200	9	COMERCIAL REAL LTDA.	168488	49.900
80461600	4	HESS Y BUSCHMANN LTDA.	539733	119.900
81698900	0	PONTIFICIA UNIVERSIDAD CATOLICA DE CHILE	1791589	160.000
82392600	6	COOPERATIVA AGRICOLA Y DE SERVICIOS LTDA.	597864	33.778
83171800	5	LIBRERIA EDUARDO ALBERS LTDA.	105348	722.842
83732700	8	INDUSTRIA METAL. ACONCAGUA LTDA.	94229	1.030.476
85443800	k	TRANSPORTES BUS NORTE LIMITADA.	47	60.000
85443800	k	TRANSPORTES BUS NORTE LIMITADA.	45	60.000
85443800	k	TRANSPORTES BUS NORTE LIMITADA.	3528	202.000
86442000	1	IMPORTADORA Y DISTRIBUIDORA AUKINKO LTDA.	30031	114.191
87778800	8	SOC.PERIODISTICA ARAUCANIA S.A.	120801	87.890
87778800	8	SOC.PERIODISTICA ARAUCANIA S.A.	120548	95.900
87778800	8	SOC.PERIODISTICA ARAUCANIA S.A.	114799	24.900
88679500	9	LIBRERIA ANTARTICA LTDA.	397	432.520
88679500	9	LIBRERIA ANTARTICA LTDA.	399	34.926
89664800	4	PEHUEN EDITORES LTDA.	42464	61.023
89912300	k	ING. Y CONTR. RICARDO RODRIGUEZ Y CIA.LTDA.	671536	1.196.956
89912300	k	ING. Y CONTR. RICARDO RODRIGUEZ Y CIA.LTDA.	661373	141.097
90193000	7	EMPRESA EL MERCURIO S.A.P.	11599040	1.649.340
90684000	6	EMPRESA EDITORA ZIG-ZAG S.A.	43175	575.908
90684000	6	EMPRESA EDITORA ZIG-ZAG S.A.	43642	56.144
92874000	5	FERRETERIAS WEITZLER S.A.	5838825	9.631
92874000	5	FERRETERIAS WEITZLER S.A.	5838826	224.490
92874000	5	FERRETERIAS WEITZLER S.A.	5838637	276.960
92874000	5	FERRETERIAS WEITZLER S.A.	5839195	69.900

92999000	5	IMPORTADORA Y DISTRIBUIDORA ARQUIMED LTDA.	600544	71.019
96504550	3	IMPORTACIONES Y EXPORTACIONES TECNODATA S.A.	630	250.824
96504550	3	IMPORTACIONES Y EXPORTACIONES TECNODATA S.A.	163886	520.097
96504550	3	IMPORTACIONES Y EXPORTACIONES TECNODATA S.A.	163886	520.097
96523180	3	OPCIONES S.A.	177830	2.120.582
96523180	3	OPCIONES S.A.	300357	92.176
96556930	8	SODEXO SOLUCIONES DE MOTIVACION CHILE S.A.	385670	5.729.448
96556930	8	SODEXO SOLUCIONES DE MOTIVACION CHILE S.A.	370297	200.000
96556930	8	SODEXO SOLUCIONES DE MOTIVACION CHILE S.A.	376404	210.000
96556930	8	SODEXO SOLUCIONES DE MOTIVACION CHILE S.A.	394917	890.890
96556930	8	SODEXO SOLUCIONES DE MOTIVACION CHILE S.A.	393340	2.897.840
96556930	8	SODEXO SOLUCIONES DE MOTIVACION CHILE S.A.	391872	428.142
96556930	8	SODEXO SOLUCIONES DE MOTIVACION CHILE S.A.	389658	237.300
96556930	8	SODEXO SOLUCIONES DE MOTIVACION CHILE S.A.	370297	200.000
96556930	8	SODEXO SOLUCIONES DE MOTIVACION CHILE S.A.	376404	210.000
96556930	8	SODEXO SOLUCIONES DE MOTIVACION CHILE S.A.	394909	229.200
96556930	8	SODEXO SOLUCIONES DE MOTIVACION CHILE S.A.	394910	221.000
96556930	8	SODEXO SOLUCIONES DE MOTIVACION CHILE S.A.	382450	303.004
96556930	8	SODEXO SOLUCIONES DE MOTIVACION CHILE S.A.	397794	489.304
96556930	8	SODEXO SOLUCIONES DE MOTIVACION CHILE S.A.	30895	141.000
96556930	8	SODEXO SOLUCIONES DE MOTIVACION CHILE S.A.	31365	632.336
96556930	8	SODEXO SOLUCIONES DE MOTIVACION CHILE S.A.	27553	147.600
96556930	8	SODEXO SOLUCIONES DE MOTIVACION CHILE S.A.	28635	192.661
96556930	8	SODEXO SOLUCIONES DE MOTIVACION CHILE S.A.	28636	287.385
96556930	8	SODEXO SOLUCIONES DE MOTIVACION CHILE S.A.	28769	335.500
96556930	8	SODEXO SOLUCIONES DE MOTIVACION CHILE S.A.	29656	138.380
96556930	8	SODEXO SOLUCIONES DE MOTIVACION CHILE S.A.	30977	390.425
96556930	8	SODEXO SOLUCIONES DE MOTIVACION CHILE S.A.	29753	2.487.100
96556930	8	SODEXO SOLUCIONES DE MOTIVACION CHILE S.A.	29075	376.530
96556930	8	SODEXO SOLUCIONES DE MOTIVACION CHILE S.A.	27553	39.900
96556930	8	SODEXO SOLUCIONES DE MOTIVACION CHILE S.A.	29656	44.900
96556940	5	PROVEEDORES INTEGRALES PRISA S.A.	8187204	43.623
96591760	8	TRULY NOLEN CHILE S.A.	12902	95.703
96591760	8	TRULY NOLEN CHILE S.A.	12903	95.784
96670840	9	DIMERC S.A.	5620588	5.533.855
96670840	9	DIMERC S.A.	5620589	2.253.715
96670840	9	DIMERC S.A.	5643890	4.377.798
96670840	9	DIMERC S.A.	5670578	56.043
96670840	9	DIMERC S.A.	5617598	2.202.331
96670840	9	DIMERC S.A.	5617599	264.173
96670840	9	DIMERC S.A.	5686823	58.105
96670840	9	DIMERC S.A.	5686824	90.627



96678350	8	TECHNOSYSTEMS CHILE S.A.	226	1.187.948
96678350	8	TECHNOSYSTEMS CHILE S.A.	173	389.344
96691330	4	DICTUC S.A.	99630	1.032.063
96810060	2	ASIST. Y GESTION INTERNACIONAL S.A	36723	407.551
96810060	2	ASIST. Y GESTION INTERNACIONAL S.A	37066	563.441
96810060	2	ASIST. Y GESTION INTERNACIONAL S.A	36437	660.233
96810060	2	ASIST. Y GESTION INTERNACIONAL S.A	37208	354.446
96810060	2	ASIST. Y GESTION INTERNACIONAL S.A	36729	793.524
96841280	9	SERVICIOS HOTELEROS Y TURISTICOS S.A.	693	43.100
96841280	9	SERVICIOS HOTELEROS Y TURISTICOS S.A.	692	42.101
96841280	9	SERVICIOS HOTELEROS Y TURISTICOS S.A.	1198	48.886
96841280	9	SERVICIOS HOTELEROS Y TURISTICOS S.A.	1198	202.573
96841280	9	SERVICIOS HOTELEROS Y TURISTICOS S.A.	693	210.259
96841280	9	SERVICIOS HOTELEROS Y TURISTICOS S.A.	692	210.258
96932160	2	HOTELERA MARES Y LAGOS DEL SUR SA	45007	16.731
96932160	2	HOTELERA MARES Y LAGOS DEL SUR SA	45006	88.179
96932160	2	HOTELERA MARES Y LAGOS DEL SUR SA	45007	88.179
96933030	k	MAPFRE CIA.SEGUROS DE VIDA DE CHILE S.A.	47744	162.539
96933030	k	MAPFRE CIA.SEGUROS DE VIDA DE CHILE S.A.	48754	704.335
96939470	7	HOTELERA WINDSOR SUITE LTDA	3136	29.175
96939470	7	HOTELERA WINDSOR SUITE LTDA	3134	40.409
96978670	2	SEIGARD CHILE S.A	1723	352.341
99520000	7	CIA. DE PETROLEOS DE CHILE COPEC S.A.	164189	71.162
99520000	7	CIA. DE PETROLEOS DE CHILE COPEC S.A.	164190	185.164
07609960	k	SANCHEZ SILVA JUAN RONALD	S/N	-9.990
09085109	8	KLETT DIEZ KARIM	8492	-114.220
53300945	k	DESCOUVIERES SALDIVIA JACQUELINE LUCRECIA Y OTRO	331	-118.800
76068574	7	MARCOTEC SERVICIOS COMPUTACIONALES LTDA.	4539	-1.469.072
76089677	2	XPRT SOLUCIONES INTEGRALES LIMITADA	105	-270.773
76089677	2	XPRT SOLUCIONES INTEGRALES LIMITADA	106	-30.840
76169284	4	SORIANO MANZUR LTDA	35469	-9.900
79668170	5	DISTRIBUIDORA ABSA LIMITADA	250479	-41.820
83732700	8	INDUSTRIA METAL. ACONCAGUA LTDA.	93085	-601.159
96504550	3	IMPORTACIONES Y EXPORTACIONES TECNODATA S.A.	124	-21.232
96504550	3	IMPORTACIONES Y EXPORTACIONES TECNODATA S.A.	163886	-520.097
96556930	8	SODEXO SOLUCIONES DE MOTIVACION CHILE S.A.	376404	-210.000
96556930	8	SODEXO SOLUCIONES DE MOTIVACION CHILE S.A.	370297	-200.000
		<b>TOTAL</b>		<b>231.720.020</b>

**MATRICULA DICIEMBRE 2014**

<b>Nombre</b>	<b>Matrícula</b>
Esc. Adultos Luis Bertin	264
Liceo Carmela Carvajal	1072
Liceo Carmela Carvajal 7° - 8°	154
Liceo Carmela Carvajal Nocturna	22
Liceo Industrial	711
Liceo Rahue	388
Liceo Eleuterio Ramirez	1016
Liceo Comercial	1239
Liceo Politecnico	323
Esc. Juan Ricardo Sanchez	303
Esc. España	252
Esc. Efrain Campana Silva	732
Esc. Suiza	246
Esc. Paul Harris	247
Esc. Garcia Hurtado de Mendoza	424
Esc. Leonila Folch	719
Esc. Canada	465
Esc. Claudio Arrau	396
Esc. Monseñor Fco. Valdes	464
Esc. Mexico	960
Esc. Modelo	76
Esc. Italia	533
Esc. Lago Rupanco	203
Esc. Carlos Condell	495
Esc. Arte y Cultura	254
Esc. Sociedad de Socorros	371
Esc. Especial Ana Aichele	106
Esc. Rural Luz ySaber	174
Esc. Rural Emlio Surber	76
Esc. Rural Pelleco	13
Esc. Rural Pucoihue	47
Esc. Rural Trinquicahuin	5
Esc. Rural Maria Luisa Bombal	16
Esc. Rural Santa Rosa	37
Esc. Rural Pichil	164
Esc. Rural Forrahue	38
Esc. Rural Cancha Larga	42
Esc. Rural Walterio Meyer	190
Esc. Rural Lumaco	10
Esc. Rural Chacayal	10
Esc. Rural Los Abedules	23
Esc. Rural Tacamo Alto	21
Esc. De Parvulos	45
<b>Totales</b>	<b>13.346</b>

Clasificador

Subt	Item	Asig	Denominación	(M\$)	(M\$)	(M\$)	(M\$)	(M\$)
0	3		C x C Tributos sobre el uso de bienes y la realización de actividades	10.405.880	11.193.702	10.999.540	194.162	309.887
		01	Patentes y Tasas por Derechos	4.946.880	5.189.489	5.016.582	172.907	289.594
		001	Patentes Municipales	2.952.000	3.052.000	2.821.537	230.463	263.720
			De Beneficio Municipal [1]	2.952.000	3.052.000	2.821.537	230.463	263.720
		002	Derechos de Aseo	732.000	739.000	724.401	14.599	25.874
			En Impuesto Territorial <sup>1</sup>	250.000	257.000	244.704	12.296	0
			En Patentes Municipales <sup>1</sup>	158.000	158.000	150.947	7.053	25.827
			Cobro Directo <sup>1</sup>	324.000	324.000	328.750	-4.750	47
		003	Otros Derechos	1.089.880	1.222.705	1.263.312	-40.607	0
			Urbanización y Construcción <sup>1</sup>	328.000	460.825	385.020	75.805	0
			Permisos Provisorios <sup>1</sup>	37.000	37.000	49.167	-12.167	0
			Propaganda <sup>1</sup>	25.000	25.000	29.698	-4.698	0
			Transferencia de Vehículos <sup>1</sup>	237.880	237.880	247.525	-9.645	0
			Otros <sup>1</sup>	462.000	462.000	551.902	-89.902	0
		004	Derechos de Explotación	173.000	175.784	207.332	-31.548	0
			Concesiones <sup>1</sup>	173.000	175.784	207.332	-31.548	0
		02	Permisos y Licencias	2.856.000	2.936.000	2.881.577	54.423	20.293
		001	Permisos de Circulación	2.600.000	2.680.000	2.592.640	87.360	20.293
			De Beneficio Municipal <sup>1</sup>	975.000	1.055.000	972.251	82.749	7.609
			De Beneficio Fondo Común Municipal <sup>1</sup>	1.625.000	1.625.000	1.620.389	4.611	12.684
		002	Licencias de Conducir y similares	250.000	250.000	284.361	-34.361	0
		999	Otros	6.000	6.000	4.576	1.424	0
		03	Participación en Impuesto Territorial – Art. 37 DL.Nº 3.063, de 1979	2.603.000	3.068.213	3.101.381	-33.168	0

0	5		C x C Transferencias Corrientes	52.030	919.583	883.545	36.038	0
		03	De Otras Entidades Públicas	52.030	919.583	883.545	36.038	0
		002	De la Subsecretaría de Desarrollo Regional y Administrativo <sup>1</sup>	52.020	272.520	223.986	48.534	0
			Fortalecimiento de la Gestión Municipal <sup>1</sup>	52.000	52.000	3.487	48.513	0
			Fondo compensación vivienda social	10	10	0	10	0
			Otras transferencias de la subdere	10	220.510	220.499	11	0

		00 7	Del Tesoro Público	10	647.063	659.559	-12.496	0
			999	Otras Transferencias Corrientes del Tesoro Público	10	647.063	659.559	-12.496

0 6			C x C Rentas de la Propiedad	462.000	532.000	540.785	-8.785	31.0 79
	01		Arriendo de Activos No Financieros	462.000	532.000	540.785	-8.785	31.0 79

0 8			C x C Otros Ingresos Corrientes	6.029.500	7.152.590	7.221.422	-68.832	7.1 08
	01		Recuperaciones y Reembolsos por Licencias Médicas	70.000	99.000	105.079	-6.079	0

Clasificador

Subt	Item	Asig	Denominación	(M\$)	(M\$)	(M\$)	(M\$)	(M\$)
	00 1		Reembolso Art. 4 Ley N°19.345 y Ley N° 19.117 Art. Único	1.000	1.000	0	1.000	0
	00 2		Recuperaciones Art. 12 Ley N° 18.196 y Ley N° 19.117 Art. Único.	69.000	98.000	105.079	-7.079	0
02			Multas y Sanciones Pecuniarias	890.500	955.500	953.285	2.215	4 4 8
	00 1		Multas – De Beneficio Municipal <sup>1</sup>	668.000	733.000	736.421	-3.421	4 4 8
	00 2		Multas Art.14, N°6, Ley N°18.695 – Beneficio Fondo Comun Municipal	14.500	14.500	16.573	-2.073	0
	00 3		Multas Ley de Alcoholes – De Beneficio Municipal <sup>1</sup>	38.000	38.000	31.297	6.703	0
	00 4		Multas Ley de Alcoholes – De Beneficio Servicios de Salud	26.000	26.000	20.865	5.135	0
	00 5		Registro de Multas de Tránsito No Pagadas – De Beneficio Municipal	33.000	33.000	28.820	4.180	0
	00 6		Registro de Multas de Tránsito No Pagadas – De Beneficio Otros Municipalidades	26.000	26.000	23.103	2.897	0
	00 8		Intereses <sup>1</sup>	85.000	85.000	96.206	-11.206	0
03			Participación del Fondo Común Municipal – Art. 38 D. L. N° 3.063 , DE 1979	5.000.000	5.740.067	5.804.349	-64.282	0
	00 1		Participación Anual	5.000.000	5.740.067	5.749.936	-9.869	0
	00 3		Aportes Extraordinarios	0	0	54.413	-54.413	0
		001	Aportes Extraordinarios	0	0	54.413	-54.413	0
04			Fondos de Terceros	4.000	4.000	3.516	484	0
	00 1		Arancel al Registro de Multas de Tránsito No Pagadas <sup>1</sup>	4.000	4.000	3.516	484	0

99		Otros	65.000	354.023	355.193	-1.170	6.660
	001	Devoluciones y Reintegros no Provenientes de Impuestos	30.000	30.000	43.345	-13.345	0
	999	Otros	35.000	324.023	311.848	12.175	6.660

10		C x C Venta de Activos No Financieros	70	70	0	70	0
	01	Terrenos	10	10	0	10	0
	02	Edificios	10	10	0	10	0
	03	Vehículos	10	10	0	10	0
	04	Mobiliario y Otros	10	10	0	10	0
	05	Máquinas y Equipos	10	10	0	10	0
	06	Equipos Informáticos	10	10	0	10	0
	99	Otros Activos no Financieros	10	10	0	10	0

12		C x C Recuperación de Préstamos	80.500	80.500	89.904	-9.404	992.924
	02	Hipotecarios	500	500	3.637	-3.137	0
	10	Ingresos por Percibir	80.000	80.000	86.267	-6.267	992.924

13		C x C Transferencias para Gastos de Capital	620.020	1.682.735	1.173.471	509.264	0
	03	De Otras Entidades Públicas	620.020	1.682.735	1.173.471	509.264	0

Clasificador

Subt	Item	Asig	Denominación	(M\$)	(M\$)	(M\$)	(M\$)	(M\$)
002			De la Subsecretaría de Desarrollo Regional y Administrativo <sup>1</sup>	20	1.062.735	693.729	369.006	0
	001		Programa Mejoramiento Urbano y Equipamiento Comunal <sup>1</sup>	10	828.654	589.918	238.736	0
	002		Programa Mejoramiento de Barrios <sup>1</sup>	10	215.196	81.785	133.411	0
	999		Otras transferencias para gasto de capital	0	18.885	22.026	-3.141	0
005			Del Tesoro Público <sup>1</sup>	620.000	620.000	479.742	140.258	0
	001		Patentes Mineras Ley N° 19.143 <sup>1</sup>	20.000	20.000	1.352	18.648	0
	002		Casinos de Juegos Ley N°19.995	600.000	600.000	478.390	121.610	0

14			Endeudamiento	0	3.250.094	2.816.748	433.346	0
	01		Endeudamiento Interno	0	3.250.094	2.816.748	433.346	0
		002	Empréstitos	0	3.250.094	2.816.748	433.346	0

15		Saldo Inicial Caja	50.000	2.750.209	0	0	0
	TOTALES		17.700.000	27.561.483	23.725.415	1.085.859	1.340.998



Obligación  
Saldo Deuda

Clasificador Sub Item Asig SAsig	Denominación	Inicial (M\$)	Vigente (M\$)	Devengada (M\$)	Presupuestario (M\$)	Exigible (M\$)
21	C x P Gastos en Personal	5.177.920	5.946.086	5.443.536	502.550	58
01	Personal de Planta	3.681.600	3.873.175	3.499.568	373.607	0
001	Sueldos y Sobresueldos	2.822.500	2.927.869	2.638.799	289.070	0
001	Sueldos base	851.000	723.269	723.173	96	0
002	Asignación de Antigüedad	73.600	75.000	74.908	92	0
002	Asignación de Antigüedad, Art. 97, letra	73.600	75.000	74.908	92	0
	g), de la Ley N° 18.883, y Leyes N° 19.180 y 19.280 <sup>1</sup>					
004	Asignación de Zona	182.900	182.900	155.753	27.147	0
004	Asignación de Zona, Art. 7 y 25, D.L. N°	51.100	51.100	43.391	7.709	0
001	3.551 <sup>1</sup>					
003	Asignación de Zona, Decreto N° 450, de	127.700	127.700	108.476	19.224	0
	1974, Ley N° 19.354 <sup>1</sup>					
004	Complemento de Zona <sup>1</sup>	4.100	4.100	3.886	214	0
007	Asignaciones del D.L. N° 3.551, de 1981	967.300	849.965	846.101	3.864	0
007	Asignación Municipal, Art. 24 y 31 DL.	967.300	849.965	846.101	3.864	0
001	N° 3.551, de 1981 <sup>1</sup>					
009	Asignaciones Especiales	121.800	121.800	99.404	22.396	0
009	Asignación Art. 1, Ley N° 19.529 <sup>1</sup>	121.800	121.800	99.404	22.396	0
005						
010	Asignación de Pérdida de Caja	600	600	420	180	0
010	Asignación por Pérdida de Caja, Art. 97,	600	600	420	180	0
001	letra a), Ley N° 18.883 <sup>1</sup>					
011	Asignación de Movilización	800	800	772	28	0
011	Asignación de Movilización, Art. 97, letra	800	800	772	28	0
001	b), Ley N° 18.883 <sup>1</sup>					
014	Asignaciones Compensatorias	434.200	469.200	394.429	74.771	0
014	Incremento Previsional, Art. 2, D.L. N° 18.675 <sup>1</sup>	179.000	179.000	151.844	27.156	0
001	3501, de 1980 <sup>1</sup>					
002	Bonificación Compensatoria de Salud, Art. 3°, Ley N° 18.566 <sup>1</sup>	67.000	67.000	58.494	8.506	0
003	Bonificación Compensatoria, Art. 10, Ley	165.000	165.000	142.622	22.378	0
	N° 18.675 <sup>1</sup>					
004	Bonificación Adicional, Art. 11, Ley N° 18.675 <sup>1</sup>	300	300	0	300	0
014	Otras Asignaciones Compensatorias <sup>1</sup>	22.900	57.900	41.469	16.431	0
999						
015	Asignaciones Sustitutivas	136.600	136.600	112.295	24.305	0

015	001	Asignación Única, Art. 4, Ley N° 18.717	136.600	136.600	112.295	24.305	0		
019		Asignación de Responsabilidad	24.500	24.510	24.507	3	0		
019	001	Asignación de Responsabilidad Judicial,	24.500	24.510	24.507	3	0		
022		Art. 2, Ley N° 20.008 <sup>1</sup> Componente base asignación de	0	314.000	177.852	136.148	0		
043		Desempeño Asignación Inherente al Cargo Ley N° 18695	29.200	29.200	29.177	23	0		
999		Otras Asignaciones <sup>3</sup>	0	25	8	17	0		
002		Aportes del Empleador	98.100	104.500	104.205	295	0		
001		A Servicios de Bienestar	43.100	43.100	42.810	290	0		
002		Otras Cotizaciones Previsionales	55.000	61.400	61.395	5	0		
003		Asignaciones por Desempeño	209.500	209.500	177.852	31.648	0		
001		Desempeño Institucional	209.500	209.500	177.852	31.648	0		
	001	001	Asignación de Mejoramiento de la Gestión Municipal, Art. 1, Ley N° 20.008 <sup>1</sup>	209.500	209.500	177.852	31.648	0	
	004		Remuneraciones Variables	521.000	509.374	493.561	15.813	0	
		005	Trabajos Extraordinarios	468.800	458.800	450.606	8.194	0	
		006	Comisiones de Servicios en el País	48.200	46.574	42.022	4.552	0	
		007	Comisiones de Servicios en el Exterior	4.000	4.000	933	3.067	0	
	005		Aguinaldos y Bonos	30.500	121.932	85.151	36.781	0	
		001	Aguinaldos	18.500	20.111	19.629	482	0	
		001	001	Aguinaldo de Fiestas Patrias <sup>1</sup>	10.000	10.781	10.780	1	0
		002	Aguinaldo de Navidad <sup>1</sup>	8.500	9.330	8.849	481	0	
		002	Bonos de Escolaridad	9.000	9.000	8.432	568	0	
		003	Bonos Especiales	0	89.821	54.847	34.974	0	
		003	001	Bono Extraordinario Anual <sup>1</sup>	0	89.821	54.847	34.974	0
		004	Bonificación Adicional al Bono de Escolaridad	3.000	3.000	2.243	757	0	
0	2		Personal a Contrata	736.320	844.325	821.410	22.915	0	
	001		Sueldos y Sobresueldos	591.020	640.470	633.148	7.322	0	
		001	Sueldos base	205.000	201.203	201.201	2	0	
		002	Asignación de Antigüedad	6.530	8.630	8.543	87	0	
		002	002	Asignación de Antigüedad, Art. 97, letra g), de la Ley N° 18.883 y Leyes N° 19.180 y 19.280 <sup>1</sup>	6.530	8.630	8.543	87	0
		004	Asignación de Zona	42.000	42.300	42.252	48	0	
		004	001	Asignación de Zona, Art. 7 y 25, D.L. N° 3.551, de 1981 <sup>1</sup>	12.000	12.100	12.072	28	0
		003	Complemento de Zona <sup>1</sup>	30.000	30.200	30.180	20	0	
		007	Asignaciones del D.L. N° 3.551, de 1981	178.000	167.640	167.625	15	0	
		007	001	Asignación Municipal, Art. 24 y 31 D.L. N° 3.551, de 1981 <sup>1</sup>	178.000	167.640	167.625	15	0
		009	Asignaciones Especiales	32.000	33.313	33.311	2	0	

009 005	Asignación Art. 1, Ley N° 19.529 <sup>1</sup>	32.000	33.313	33.311	2	0
010	Asignación de Pérdida de Caja	140	179	176	3	0
010 001	Asignación por Pérdida de Caja, Art. 97, letra a), Ley N° 18.883 <sup>1</sup>	140	179	176	3	0
011	Asignación de Movilización	450	450	213	237	0
011 001	Asignación de Movilización, Art. 97, letra b), Ley N° 18.883 <sup>1</sup>	450	450	213	237	0
013	Asignaciones Compensatorias	88.900	98.710	98.601	109	0
013 001	Incremento Previsional, Art. 2, D.L. 3501, de 1980 <sup>1</sup>	37.000	42.840	42.836	4	0
002	Bonificación Compensatoria de Salud, Art. 3, Ley N° 18.566 <sup>1</sup>	12.000	12.000	11.946	54	0
003	Bonificación Compensatoria, Art. 10, Ley N° 18.675 <sup>1</sup>	32.000	29.770	29.770	0	0
013 999	Otras Asignaciones Compensatorias <sup>1</sup>	7.900	14.100	14.049	51	0
014	Asignaciones Sustitutivas	38.000	37.775	37.761	14	0
014 001	Asignación Única, Art. 4, Ley N° 18.717 <sup>1</sup>	38.000	37.775	37.761	14	0
021	Componente base asignación de Desempeño	0	50.170	43.401	6.769	0

							999
Otras Asignaciones <sup>4</sup>	0	100	64	36	0		002
Aportes del Empleador							
25.500	27.700	27.654	46	0			001
							002
A Servicios de Bienestar	11.500	12.400	12.382	18	0		
Otras Cotizaciones Previsionales	14.000	15.300	15.272	28	0		003
Asignaciones por Desempeño							
46.000	43.402	43.401	1	0			001
Desempeño Institucional	46.000	43.402	43.401	1	0		
							004
001 001							
Asignación de Mejoramiento de la Gestión Municipal, Art. 1, Ley N° 20.008 <sup>1</sup>							
Remuneraciones Variables							
46.000	43.402	43.401	1	0			
66.800	89.449	88.796	653	0			005
							006
Trabajos Extraordinarios	60.800	79.884	79.817	67	0		
Comisiones de Servicios en el País	6.000	9.565	8.979	586	0		005
Aguinaldos y Bonos							
7.000	43.304	28.411	14.893	0			001
							001 001
							002
							002

							003 003 001
Aguinaldos	4.500	7.733	6.679	1.054	0		
Aguinaldo de Fiestas Patrias <sup>1</sup>	2.500	3.713	3.713	0	0		
Aguinaldo de Navidad <sup>1</sup>	2.000	4.020	2.966	1.054	0		
Bono de Escolaridad	1.900	2.300	2.101	199	0		
Bonos Especiales	0	32.571	18.941	13.630	0		
Bono Extraordinario Anual <sup>1</sup>	0	32.571	18.941	13.630	0		
						03	001
							004
004							
Bonificación Adicional al Bono de Escolaridad							
Otras Remuneraciones							
Honorarios a Suma Alzada – Personas Naturales							
Remuneraciones Reguladas por el Código del Trabajo							
600	700	690	10	0			
528.000	556.467	508.621	47.846	0			
368.000	363.980	332.544	31.436	0			
82.000	80.336	73.700	6.636	0			001 002 004
Sueldos	72.000	72.000	69.515	2.485	0		
Aportes del Empleador	3.000	3.000	2.607	393	0		
Aguinaldos y Bonos	7.000	5.336	1.578	3.758	0		005 007
						04	003
Suplencias y Reemplazos Alumnos en Práctica Otras Gastos en Personal							
Dietas a Juntas,Consejos y Comisiones	74.000	107.100	98.662	8.438	0		
		4.000	5.051	3.715	1.336	0	
		232.000	672.119	613.937	58.182	58	
82.000	117.512	98.486	19.026	58			001
Dietas de Concejales		55.000	62.500	60.264	2.236	0	002
Gastos por Comisiones y Representaciones del Municipio	26.000	53.692	37.003	16.689	0		003
Otros Gastos		1.000	1.320	1.219	101	58	004
Prestaciones de Servicios en Programas Comunitarios	150.000	554.607	515.451	39.156	0		
22						01	001 002
						02	001 002 003

## C x P Bienes y Servicios de Consumo

## Alimentos y Bebidas

## Para Personas

## Para Animales

## Textiles, Vestuario y Calzado

## Textiles y Acabados Textiles

## Vestuario, Accesorios y Prendas Diversas

## Calzado

## Combustibles y Lubricantes

## Para Vehículos

		8.625.270	9.950.787	9.317.839	632.949	4.841
26.000	34.775	19.554	15.221	0		
25.000	33.308	18.149	15.159	0		
		1.000	1.467	1.405	62	0
73.000	118.600	111.442	7.158	0		
		3.000	2.000	1.575	425	0
60.000	105.228	98.542	6.686	0		
10.000	11.372	11.325	47	0		
		246.000	354.607	308.599	46.008	0
		220.000	326.707	286.282	40.425	0

	002	Para Maquinarias, Equipos de Producción, Tracción y Elevación	500	500	132	368	0
	003	Para Calefacción	25.500	27.400	22.185	5.215	0
04		Materiales de Uso o Consumo	369.700	462.344	386.032	76.312	38
	001	Materiales de Oficina	70.000	101.601	95.887	5.714	0
	002	Textos y Otros Materiales de Enseñanza	11.000	13.140	9.810	3.330	0
	003	Productos Químicos	4.000	4.850	2.022	2.828	0
	004	Productos Farmacéuticos	4.500	947	485	462	38
	005	Materiales y Útiles Quirúrgicos	10.000	18.890	16.564	2.326	0
	006	Fertilizantes, Insecticidas, Fungicidas y Otros	0	87	87	0	0
	007	Materiales y Útiles de Aseo	17.500	30.456	24.936	5.520	0
	008	Menaje para Oficina, Casino y Otros	2.000	1.500	503	997	0
	009	Insumos, Repuestos y Accesorios Computacionales	28.000	33.062	29.386	3.676	0
	010	Materiales para Mantenimiento y Reparaciones de Inmuebles	65.500	78.177	61.966	16.211	0
	011	Repuestos y Accesorios para Mantenimiento y Reparaciones de Vehículos	40.000	63.112	52.084	11.028	0
	012	Otros Materiales, Repuestos y Útiles Diversos	80.000	77.014	60.455	16.559	0
	013	Equipos Menores	7.000	5.420	3.687	1.733	0
	014	Productos Elaborados de Cuero Caucho y Plástico	1.000	1.053	624	429	0
	015	Productos Agropecuarios y Forestales	500	618	482	136	0
	016	Materias Primas y Semielaboradas	0	100	53	47	0
	999	Otros	28.700	32.317	27.001	5.316	0
05		Servicios Básicos	1.881.300	2.068.886	2.043.819	25.068	1.659

	001	Electricidad	1.446.300	1.599.859	1.591.296	8.563	2 1 0
	002	Agua	212.000	268.500	264.447	4.054	0
	003	Gas	15.000	13.526	13.048	478	6 5 9
	004	Correo	40.000	43.732	39.864	3.868	0
	005	Telefonía Fija	100.000	74.869	70.866	4.003	0
	006	Telefonía Celular	25.000	24.960	24.493	467	0
	007	Acceso a Internet	25.000	24.420	20.866	3.554	7 9 0
	008	Enlaces de Telecomunicaciones	18.000	19.020	18.939	81	0
0 6		Mantenimiento y Reparaciones	162.000	255.580	222.709	32.871	0
	001	Mantenimiento y Reparación de Edificaciones	40.000	68.667	62.992	5.675	0
	002	Mantenimiento y Reparación de Vehículos	78.000	136.028	116.396	19.632	0
	003	Mantenimiento y Reparación Mobiliarios y Otros	2.500	4.163	3.762	401	0
	004	Mantenimiento y Reparación de Máquinas y Equipos de Oficina	3.500	1.671	1.261	410	0
	005	Mantenimiento y Reparación de Maquinaria y Equipos de Producción	0	5.800	5.452	348	0
	006	Mantenimiento y Reparación de Otras Maquinarias y Equipos	9.500	15.550	14.032	1.518	0
	007	Mantenimiento y Reparación de Equipos	500	2.000	0	2.000	0
	999	Informáticos Otros	28.000	21.701	18.814	2.887	0
0 7		Publicidad y Difusión	145.000	174.719	129.011	45.708	0
	001	Servicios de Publicidad	90.000	102.753	68.971	33.782	0
	002	Servicios de Impresión	50.000	63.484	57.842	5.642	0
	003	Servicios de Encuadernación y Empaste	2.000	2.106	1.394	712	0
	999	Otros	3.000	6.376	804	5.572	0
0 8		Servicios Generales	4.378.000	5.023.614	4.825.237	198.377	4 9 2
	001	Servicios de Asco	3.110.000	3.289.886	3.229.830	60.056	0
	002	Servicios de Vigilancia	515.000	764.554	696.970	67.584	0
	003	Servicios de Mantenimiento de Jardines	550.000	700.584	679.669	20.915	0
	004	Servicios de Mantenimiento de Alumbrado Público	1.000	1.104	637	467	0
	005	Servicios de Mantenimiento de Semáforos	5.000	398	301	97	0
	006	Servicios de Mantenimiento de Señalizaciones de Tránsito	40.000	33.910	33.634	276	0
	007	Pasajes, Fletes y Bodegajes	34.500	40.814	36.706	4.108	4 9 2

		008	Salas Cunas y/o Jardines Infantiles	4.000	4.000	3.740	260	0
		009	Servicios de Pago y Cobranza	35.500	43.925	43.193	732	0
		010	Servicios de Suscripción y Similares	3.000	1.663	1.265	398	0
		011	Servicios de Producción y Desarrollo de Eventos	7.000	36.450	17.991	18.459	0
		999	Otros	73.000	106.326	81.301	25.025	0
	09		Arriendos	1.158.500	1.204.447	1.088.731	115.716	2.419
		002	Arriendo de Edificios	15.000	16.010	15.803	207	0
		003	Arriendo de Vehículos	160.500	166.392	154.285	12.107	0
		004	Arriendo de Mobiliario y Otros	3.000	3.000	1.898	1.102	0
		005	Arriendo de Máquinas y Equipos	64.000	81.781	65.425	16.356	0
		006	Arriendo de Equipos Informáticos	118.000	134.153	101.128	33.025	0
		999	Otros	798.000	803.111	750.192	52.919	2.419
	10		Servicios Financieros y de Seguros	50.000	62.084	40.353	21.731	0
		002	Primas y Gastos de Seguros	50.000	62.084	40.353	21.731	0
	11		Servicios Técnicos y Profesionales	46.000	87.200	58.887	28.313	0
		001	Estudios e Investigaciones	500	300	102	198	0
		002	Cursos de Capacitación	38.000	54.654	30.827	23.827	0
		999	Otros	7.500	32.246	27.958	4.288	0
	12		Otros Gastos en Bienes y Servicios de Consumo	89.770	103.931	83.465	20.466	233
		002	Gastos Menores	5.000	5.220	4.512	708	0
		003	Gastos de Representación, Protocolo y Ceremonial	60.000	60.102	40.727	19.375	20
		004	Intereses, Multas y Recargos	5.000	140	136	4	0
		005	Derechos y Tasas	5.000	24.069	23.711	358	213
		006	Contribuciones	14.000	14.030	14.028	2	0
		999	Otros	770	370	351	19	0
23			C x P Prestaciones de Seguridad Social	127.300	214.338	214.227	111	0
	01		Prestaciones Previsionales	127.300	167.339	167.339	0	0
		004	Desahucios e Indemnizaciones	127.300	167.339	167.339	0	0
	03		Prestaciones Sociales del Empleador	0	46.999	46.888	111	0
		001	Indemnización de Cargo Fiscal	0	46.999	46.888	111	0
24			C x P Transferencias Corrientes	3.308.000	3.847.714	3.644.054	203.661	27.454
	01		Al Sector Privado	1.009.500	1.483.203	1.335.214	147.990	10.520
		001	Fondos de Emergencia <sup>1</sup>	70.000	116.430	100.757	15.673	0

		004	Organizaciones Comunitarias <sup>1</sup>	114.000	164.000	163.960	40	0
		005	Otras Personas Jurídicas Privadas <sup>1</sup>	23.500	23.500	12.110	11.390	0
		006	Voluntariado <sup>1</sup>	230.000	221.955	216.407	5.548	0
		007	Asistencia Social a Personas Naturales <sup>1</sup>	220.000	245.531	209.569	35.962	61
		008	Premios y Otros <sup>1</sup>	47.000	120.401	83.727	36.675	10.459
		999	Otras Transferencias al Sector Privado <sup>1</sup>	305.000	591.386	548.684	42.702	0
03			A Otras Entidades Públicas	2.298.500	2.364.511	2.308.840	55.671	16.934
		002	A los Servicios de Salud <sup>1</sup>	26.000	26.000	20.763	5.237	0
		001	Multa Ley de Alcoholes <sup>1</sup>	26.000	26.000	20.763	5.237	0
		080	A las Asociaciones <sup>1</sup>	9.000	9.023	9.023	0	0
		001	A la Asociación Chilena de Municipalidades <sup>1</sup>	8.200	8.253	8.253	0	0
		002	A Otras Asociaciones <sup>1</sup>	800	770	770	0	0
		090	Al Fondo Común Municipal – Permisos de Circulación <sup>1</sup>	1.625.000	1.670.500	1.628.929	41.571	16.819
		001	Aporte Año Vigente <sup>1</sup>	1.625.000	1.670.500	1.628.929	41.571	16.819
		092	Al Fondo Común Municipal – Multas <sup>1</sup>	14.500	19.000	16.573	2.427	115
		001	Art. 14, N° 6 Ley N° 18.695	14.500	19.000	16.573	2.427	115
		099	A Otras Entidades Públicas <sup>1</sup>	4.000	15.988	10.931	5.057	0
		100	A Otras Municipalidades	20.000	24.000	22.621	1.379	0
		101	A Servicios Incorporados a su Gestión <sup>1</sup>	600.000	600.000	600.000	0	0
		001	A Educación <sup>1</sup>	300.000	300.000	300.000	0	0
		002	A Salud <sup>1</sup>	300.000	300.000	300.000	0	0
25			C x P Integros al Fisco	500	322	5	317	0
	01		Impuestos	500	322	5	317	0
26			C x P Otros Gastos Corrientes	13.000	36.350	29.853	6.497	0
	01		Devoluciones	5.000	19.350	18.251	1.099	0
	02		Compensaciones por daños a terceros y/o a la propiedad	3.000	12.000	8.118	3.882	0
	04		Aplicación Fondos de Terceros	5.000	5.000	3.484	1.516	0
		001	Arancel al Registro de Multas de Tránsito no Pagadas <sup>1</sup>	5.000	5.000	3.484	1.516	0
29			C x P Adquisición de Activos no Financieros	63.000	308.919	172.840	136.079	0
	01		Terrenos	0	75.500	21.780	53.720	0
	03		Vehículos	0	12.300	0	12.300	0
	04		Mobiliario y Otros	5.000	65.664	34.579	31.085	0



	05		Máquinas y Equipos	38.000	87.219	71.868	15.351	0
		001	Máquinas y Equipos de Oficina	5.000	7.884	4.443	3.441	0
		002	Maquinarias y Equipos para la Producción	10.000	11.296	10.787	509	0
		999	Otras	23.000	68.039	56.638	11.401	0
		06	Equipos Informáticos	5.000	34.256	28.229	6.027	0
		001	Equipos Computacionales y Periféricos	5.000	33.233	28.011	5.222	0
		002	Equipos de Comunicaciones para Redes	0	1.023	218	805	0
			Informáticas					
		07	Programas Informáticos	5.000	15.510	6.529	8.981	0
		001	Programas Computacionales	5.000	15.510	6.529	8.981	0
		99	Otros Activos no Financieros	10.000	18.470	9.855	8.615	0
31			C x P Iniciativas de Inversión	265.000	7.138.781	3.563.132	3.575.649	0
		01	Estudios Básicos	2.000	389.076	58.828	330.248	0
		002	Consultorías	2.000	389.076	58.828	330.248	0
		02	Proyectos	263.000	6.749.705	3.504.304	3.245.401	0
		002	Consultorías	0	33.720	33.720	0	0
		003	Terrenos	0	46.724	46.616	108	0
		004	Obras Civiles	263.000	6.658.761	3.413.741	3.245.020	0
		005	Equipamiento	0	6.950	6.746	204	0
		999	Otros Gastos	0	3.550	3.481	69	0

33				C x P Transferencias de Capital	70.0 00	75.0 00	31.6 02	43.3 98	0
	03			A Otras Entidades Públicas	70.0 00	75.0 00	31.6 02	43.3 98	0
		001		A los Servicios Regionales de Vivienda y	70.0 00	75.0 00	31.6 02	43.3 98	0
			001	Urbanización Programa a Pavimentos Participativos	70.0 00	75.0 00	31.6 02	43.3 98	0
34				C x P Servicio de la Deuda	50.0 00	43.1 85	43.1 78	7	711
	07			Deuda Flotante	50.0 00	43.1 85	43.1 78	7	711
35				Saldo Final Caja	10	0	0	0	0
				TOTALES	17.700.0 00		22.460.2 66		33.06 4
						27.561.4 82		5.101.2 18	

DEVENG.  
 DECRETO  
 FECHA GLOSA R.U.T.  
 NOMBRE  
 DOCUMENTO  
 FEC.DOC  
 DEBE HABER  
 IDDOC DEPENDENCIA FECHA

**2152104003003 - 1 - 020400 Otros Gastos**  
 15-6.006

5748  
 08/11/201  
 REEMBOLSO DE  
 6.631.192-9  
 BRAVO CHOMALI VICTOR  
 O-172  
 27/10/2014  
 0 58.301  
 465.382 DECRETOS DE PAGOS 11/11/2014

**2152202002 - 1 - 080201 Vestuario, Accesorios y Prendas Diversas**

\*\* Total por pagar Cuenta -58.301

15-514	38	24/01/201	ADQUISICION VESTUARIO	96.781.350-8	EDENRED CHILE S.A.	F-1.157	13/01/2014	0	6.343.432	380.156	DIR. ASESORIA JURIDICA	29/01/2014
20-431	38	04/02/201	DP-388 EDENRED CHILE	96.781.350-8		F-11.570		6.343.432	0	380.156	DIR. ASESORIA JURIDICA	29/01/2014

**2152204001 - 1 - 120001 Materiales de Oficina**

\*\* Total por pagar Cuenta 0

15-805  
 20-519  
 504  
 504  
 03/02/201  
 10/02/201  
 ARRIENDO Y  
 DP-504 CANON CHILE S.A.

**2152204004 - 1 - 060001 Productos Farmacéuticos**

\*\* Total por pagar Cuenta 0

15-1  
 13 03/01/201  
 REEMBOLSO GASTOS  
 15.739.687-0  
 MEDINA SOTO CARLOS A  
 M-140  
 27/12/2013  
 0 38.135  
 373.495 DECRETOS DE PAGOS 06/01/2014

**2152205001008 - 1 - 160001 Electricidad - Otros**

\*\* Total por pagar Cuenta -38.135

11 - 5 - 160002 Ag

2152208007 - 1 - 040802 Pasajes, Fletes y Bodegajes

**2152209999 - 1 - 080300 Otros**

\*\*Total por pagar Cuenta **0**  
15-6.724  
6502  
23/12/201  
ARRIENDO DE SALON,  
78.192.550-0  
HOTEL TERMAS DE PUYEH  
F-141  
05/12/2014  
0 2.419.000  
480.237 DECRETOS DE PAGOS 23/12/2014

**2152212003 - 1 - 010001 Gastos de Representación, Protocolo y Ceremonial**

\*\*Total por pagar Cuenta **-2.419.000**  
15-5.092  
25/07/201  
OBSEQUIO ASOC. DE  
9.288.110-5  
RIOS ROSAS MARÍA ESMEL  
F-13.432  
0 19.900 0

**2152212005 - 1 - 000000 Derechos y Tasas**

\*\*Total por pagar Cuenta **-19.900**  
50-111  
28/03/201  
FONDO A RENDIR CAMBIO  
15.688.496-0  
OYARZO RODRIGUEZ MAR  
C-3.515.183  
27/01/2014  
0 143.272 0

**2152212005 - 1 - 060001 Derechos y Tasas**

15-1  
13 03/01/201  
REEMBOLSO GASTOS  
15.739.687-0  
MEDINA SOTO CARLOS A  
M-140  
27/12/2013  
0 69.300  
373.495 DECRETOS DE PAGOS 06/01/2014

**2152401007001 - 4 - 040302 Ayuda Social - Electricidad**

\*\*Total por pagar Cuenta **-212.572**  
15-5.173  
4841  
23/09/201  
AYUDA SOCIAL A SRA.  
15.273.782-3  
OVANDO MANCILLA CLA  
B-22.105.152 19/08/2014  
0 25.500  
449.685 DECRETOS DE PAGOS 23/09/2014

**2152401007002 - 4 - 040301 Ayuda Social - Agua Potable**

\*\*Total por pagar Cuenta **-25.500**  
15-2.207  
10/04/201  
AYUDA SOCIAL A SRA.  
11.595.404-0  
NILIAN GONZALEZ OLGA C  
B-1.572.777  
20/02/2014  
0 9.200 0  
DEVENG.  
DECRETO  
FECHA GLOSA R.U.T.  
NOMBRE  
DOCUMENTO  
FEC.DOC  
DEBE HABER  
IDDOC DEPENDENCIA FECHA  
15-2.407  
17/04/201  
AYUDA SOCIAL A SRA.  
12.068.756-5  
ALTAMIRANO HERNANDE  
C-9.594.905

07/04/2014

0 26.000 0

**2152401008001 - 4 - 040001 Navidad comunal**

\*\* Total por pagar Cuenta -35.200

15-6.473	6244 04/12/201	COMPRA DE JUGUETES,	76.460.190- 4	KRISH CHILE IMPORTACIO	F-2.573	28/11/2014	0	10.419.878	474.0 35	DIRECCION DE CONTROL	04/12/2014
					** Total por	pagar Cuenta		<b>-10.419.878</b>			
<b>2152401008002 001</b>	<b>- 1 - 010001</b>	<b>Otros</b>									
15-6.284	24/11/2 01	REGALOS CLUB RAYUELA	80.196.200- 9	COMERCIAL REAL LTDA.	F-168.47 2	17/10/2014	0	69.800	0		
50-339	29/12/2 01	REVERSA	80.196.200- 9		F-168.51 1		0	-69.800	0		
<b>21524010080020 01</b>	<b>- 2 - 010001</b>	<b>Otros</b>									
15-6.276	24/11/2 01	PREMIOS JVVV EL	76.014.638- 2	COMERCIAL CARRASCOY	F-225	14/11/2014	0	79.980	0		
50-338	29/12/2 01	REVERSA	76.014.638- 2		F-225		0	-79.980	0		
<b>21524010080020 01</b>	<b>- 4 - 010001</b>	<b>Otros</b>									
15-6.282	24/11/2 01	OBSEQUIOS ANIVERSARIO	80.196.200- 9	COMERCIAL REAL LTDA.	F-168.51 1	25/10/2014	0	105.800	0		
50-339	29/12/2 01	REVERSA	80.196.200- 9		F-168.51 1		0	-105.800	0		
<b>21524010080020 01</b>	<b>- 4 - 040205</b>	<b>Otros</b>									
15-75	06/01/2 01	REEMBOLSO COMPRA DE	14.436.762- 6	SANTIBAÑEZ BARRIENTOS	M-24	20/12/2013	0	39.170	0		
<b>2152401008002 001</b>	<b>- 5 - 010200</b>	<b>Otros</b>									
15-6.285	24/11/2 01	PREMIOS PARA FIESTA	76.014.638- 2	COMERCIAL CARRASCOY	F-13	04/11/2014	0	319.979	0		
50-338	29/12/2 01	REVERSA	76.014.638- 2		F-225		0	-319.979	0		

**2152403090001 - 1 - 000000 Aporte Año Vigente <sup>1</sup>**

\*\* Total por pagar Cuenta -39.170

52-12

31/12/201

permiso de circulacion mes de

60.805.022-1

TESORERIA GENERAL DE L

F-1.098.015

02/01/2015

0 16.819.158 0

**2152403092001 - 1 - 000000 Art. 14, N° 6 Ley N° 18.695**

\*\* Total por pagar Cuenta -16.819.158

52-12

31/12/201

permiso de circulacion mes de

60.805.022-1

F-1.098.015

02/01/2015

0 115.179 0

**2152906001 - 1 - 090001 Equipos Computacionales y Periféricos**

\*\* Total por pagar Cuenta -115.179

15-6.309	24/11/201 DURO	COMPRA DE DISCO	80.196.200- 9	COMERCIAL REAL LTDA.	F-168.567	06/11/2014	0	47.900	0		
50-339	29/12/201	REVERSA	80.196.200- 9		F-168.511		0	-47.900	0		

**2153407 - 1 - 010001 Deuda Flotante**

\*\* Total por pagar Cuenta 0

15-13.000.144

01/01/201

OBSEQUIOS VARIAS

9.288.110-5

RIOS ROSAS MARÍA ESMEL

F-12.057

0 57.400 0

**2153407 - 1 - 060001 Deuda Flotante**

15-13.002.205

01/01/201

DEVUELVE VALORES

7.481.410-7

ANDRADE LONCOMILLA E

M-27

0 16.900 0

**2153407 - 1 - 080001 Deuda Flotante**

15-13.002.631

01/01/201

REEMBOLSO POR

11.923.922-2

GONZALEZ PINOL SERGIO

M-20

0 22.700 0

**2153407 - 1 - 120001 Deuda Flotante**

15-13.004.149

01/01/201

CANCELA VIATICO A

16.780.577-9

CARDENAS RIFFO CAMILA

D-4.271

0 110.637 0

**2153407 - 1 - 160001 Deuda Flotante**

15-13.005.794

01/01/201  
 CONSUMO ELECTRICIDAD  
 76.073.162-5  
 SOC. AUSTRAL DE ELECTR  
 F-3.013.776  
 0 342.327 0  
  
**2153407 - 2 - 050001 Deuda Flotante**  
 15-399  
 5403  
 17/01/201  
 monto a anular en febrero  
 76.048.316-8  
 CONSTRUCTORA A Y M P -0  
 0 634.425  
 457.744 TESORERIA MUNICIPAL 16/10/2014  
 20-5.431  
 50-276  
 50-306  
 5403  
 28/10/201  
 24/09/201  
 31/10/201  
  
 DP-5403 CONSTRUCTORA REGULARIZA  
 REGULARIZA  
 76.048.316-8 -0  
 76.048.316-8 -0  
 76.048.316-8 F-52  
 634.425 0  
 0 -634.425  
 0 634.425  
 457.744 TESORERIA MUNICIPAL 16/10/2014  
 0  
 0  
  
**2153407 - 2 - 060300 Deuda Flotante**  
 50-13.000.202  
 01/01/201  
 REND.CTA DP-4959/13  
 14.375.677-7  
 ARRIAGADA CAÑULEF RA  
 O-47  
 0 75.000 0  
 50-13.000.202  
 01/01/201  
 REND.CTA DP-4959/13  
 14.375.677-7 O-47  
 0 64.500 0  
  
**2153407 - 4 - 040304 Deuda Flotante**  
 54-1  
 01/01/201  
 ORDEN 16-2781/13  
 8.658.916-8  
 QUEUO SANTANA LIDIAN  
 B-1.055.542  
 0 21.400 0

\*\* Total por pagar Cuenta

-710.864

\*\*\*\* Total General

-33.064.034

**DOTACION PERSONAL AÑO 2014 EDUCACION**

	EDUCACION	COSTO	
PERSONAL DE PLANTA	390	\$	5.845.458.932
PERSONAL A CONTRATA	569	\$	5.928.833.775
SUPLENTE	47	\$	152.618.804
CODIGO DEL TRABAJO	552	\$	4.019.695.898
TOTAL	1558	\$	15.946.607.409

				Acreeedores Presupuestarios	17.700.000.000	9.861.483.000	27.561.483.000	91,01	61.734.195	25.082.657.801	2.478.825.199	2.417.091.004	22.460.266.321	22.427.202.287	33.064.034
21				C x P Gastos en Personal	5.177.920.000	768.166.000	5.946.086.000	91,80	4.694.443	5.458.619.449	487.466.551	482.772.108	5.443.537.040	5.443.478.739	58.301
	01			Personal de Planta	3.681.600.000	191.575.000	3.873.175.000	90,35	0	3.499.567.368	373.607.632	373.607.632	3.499.567.368	3.499.567.368	0
		001		Sueldos y Sobresueldos	2.822.500.000	105.369.000	2.927.869.000	90,13	0	2.638.797.914	289.071.086	289.071.086	2.638.797.914	2.638.797.914	0
			001	Sueldos base	851.000.000	-127.731.000	723.269.000	99,99	0	723.172.972	96.028	96.028	723.172.972	723.172.972	0
			002	Asignación de Antigüedad	73.600.000	1.400.000	75.000.000	99,88	0	74.907.603	92.397	92.397	74.907.603	74.907.603	0
			002	Asignación de Antigüedad, Art. 97, letra g), de la Ley N° 18.883, y Leyes N° 19.180 y 19.280 <sup>1</sup>	73.600.000	1.400.000	75.000.000	99,88	0	74.907.603	92.397	92.397	74.907.603	74.907.603	0
004 Asignación de Zona					182.900.000	0	182.900.000	85,16	0	155.752.942	27.147.058	27.147.058	155.752.942	155.752.942	0
		001		Asignación de Zona, Art. 7 y 25, D.L. N° 3.551 <sup>1</sup>	51.100.000	0	51.100.000	84,91	0	43.390.531	7.709.469	7.709.469	43.390.531	43.390.531	0
		003		Asignación de Zona, Decreto N° 450, de 1974, Ley N° 19.354 <sup>1</sup>	127.700.000	0	127.700.000	84,95	0	108.476.063	19.223.937	19.223.937	108.476.063	108.476.063	0
		004		Complemento de Zona <sup>1</sup>	4.100.000	0	4.100.000	94,79	0	3.886.348	213.652	213.652	3.886.348	3.886.348	0
		007		Asignaciones del D.L. N° 3.551, de 1981	967.300.000	-117.335.000	849.965.000	99,55	0	846.100.863	3.864.137	3.864.137	846.100.863	846.100.863	0
		001		Asignación Municipal, Art. 24 y 31 DL. N° 3.551, de 1981 <sup>1</sup>	967.300.000	-117.335.000	849.965.000	99,55	0	846.100.863	3.864.137	3.864.137	846.100.863	846.100.863	0
		009		Asignaciones Especiales	121.800.000	0	121.800.000	81,61	0	99.403.635	22.396.365	22.396.365	99.403.635	99.403.635	0
		005		Asignación Art. 1, Ley N° 19.529 <sup>1</sup>	121.800.000	0	121.800.000	81,61	0	99.403.635	22.396.365	22.396.365	99.403.635	99.403.635	0

010

001

011

001

014

Asignación de Pérdida de Caja

Asignación por Pérdida de Caja, Art. 97, letra a), Ley N° 18.883<sup>1</sup>



Asignación de Movilización

Asignación de Movilización, Art. 97, letra b), Ley N° 18.883 <sup>1</sup>

Asignaciones Compensatorias

600.000	0				
600.000	0				
800.000	0				
800.000	0				
434.200.000	35.000.000				
600.000					
600.000					
800.000					
800.000					
469.200.000					
69,92	0				
69,92	0				
96,50	0				
96,50	0				
84,06	0				
419.505	180.495	180.495	419.505	419.505	0
419.505	180.495	180.495	419.505	419.505	0
772.025	27.975	27.975	772.025	772.025	0
772.025	27.975	27.975	772.025	772.025	0
394.428.926	74.771.074	74.771.074	394.428.926	394.428.926	0

0

001

Asignación Única, Art. 4, Ley

136.600.000 0

136.600.000

82,21 0

112.295.133 24.304.867 24.304.867 112.295.133 112.295.133 0

019	N° 18.717 <sup>1</sup> Asignación de	24.500.000	10.000	24.510.000	99,99	0	24.507.126	2,874	2,874	24.507.126	24.507.126	0
	Responsabilidad											
001	Asignación de	24.500.000	10.000	24.510.000	99,99	0	24.507.126	2,874	2,874	24.507.126	24.507.126	0
	Responsabilidad Judicial, Art. 2, Ley N° 20.008 <sup>1</sup>											
022	Componente base asignación de Desempeño	0	314.000.000	314.000.000	56,64	0	177.852.390	136.147.610	136.147.610	177.852.390	177.852.390	0
043	Asignación Inherente al Cargo Ley N° 18695	29.200.000	0	29.200.000	99,92	0	29.176.625	23.375	23.375	29.176.625	29.176.625	0
999	Otras Asignaciones <sup>3</sup>	0	25.000	25.000	32,68	0	8.169	16.831	16.831	8.169	8.169	0
002	Aportes del Empleador	98.100.000	6.400.000	104.500.000	99,72	0	104.204.728	295.272	295.272	104.204.728	104.204.728	0
001	A Servicios de Bienestar	43.100.000	0	43.100.000	99,33	0	42.809.954	290.046	290.046	42.809.954	42.809.954	0
002	Otras Cotizaciones	55.000.000	6.400.000	61.400.000	99,99	0	61.394.774	5.226	5.226	61.394.774	61.394.774	0
	Previsionales											
003	Asignaciones por Desempeño	209.500.000	0	209.500.000	84,89	0	177.852.390	31.647.610	31.647.610	177.852.390	177.852.390	0
001	Desempeño Institucional	209.500.000	0	209.500.000	84,89	0	177.852.390	31.647.610	31.647.610	177.852.390	177.852.390	0
001	Asignación de Mejoramiento de la Gestión Municipal, Art. 1, Ley N° 20.008 <sup>1</sup>	209.500.000	0	209.500.000	84,89	0	177.852.390	31.647.610	31.647.610	177.852.390	177.852.390	0
004	Remuneraciones Variables	521.000.000	-11.626.000	509.374.000	96,90	0	493.561.175	15.812.825	15.812.825	493.561.175	493.561.175	0
005	Trabajos Extraordinarios	468.800.000	-10.000.000	458.800.000	98,21	0	450.606.461	8.193.539	8.193.539	450.606.461	450.606.461	0
006	Comisiones de Servicios en el País	48.200.000	-1.626.000	46.574.000	90,23	0	42.022.008	4.551.992	4.551.992	42.022.008	42.022.008	0
007	Comisiones de Servicios en el Exterior	4.000.000	0	4.000.000	23,32	0	932.706	3.067.294	3.067.294	932.706	932.706	0
005	Aguinaldos y Bonos	30.500.000	91.432.000	121.932.000	69,83	0	85.151.161	36.780.839	36.780.839	85.151.161	85.151.161	0

	001	Aguinaldos	18.500.000	1.611.000	20.111.000	97,61	0	19.629.436	481.564	481.564	19.629.436	19.629.436	0
	001	Aguinaldo de Fiestas Patrias <sup>1</sup>	10.000.000	781.000	10.781.000	99,99	0	10.780.450	550	550	10.780.450	10.780.450	0
	002	Aguinaldo de Navidad <sup>1</sup>	8.500.000	830.000	9.330.000	94,84	0	8.848.986	481.014	481.014	8.848.986	8.848.986	0
	002	Bonos de Escolaridad	9.000.000	0	9.000.000	93,68	0	8.431.575	568.425	568.425	8.431.575	8.431.575	0
	003	Bonos Especiales	0	89.821.000	89.821.000	61,06	0	54.847.000	34.974.000	34.974.000	54.847.000	54.847.000	0
	001	Bono Extraordinario Anual <sup>1</sup>	0	89.821.000	89.821.000	61,06	0	54.847.000	34.974.000	34.974.000	54.847.000	54.847.000	0
	004	Bonificación Adicional al Bono de Escolaridad	3.000.000	0	3.000.000	74,77	0	2.243.150	756.850	756.850	2.243.150	2.243.150	0
02		Personal a Contrata	736.320.000	108.005.000	844.325.000	97,29	0	821.412.334	22.912.666	22.912.666	821.412.334	821.412.334	0
001		Sueldos y Sobresueldos	591.020.000	49.450.000	640.470.000	98,86	0	633.149.412	7.320.588	7.320.588	633.149.412	633.149.412	0
	001	Sueldos base	205.000.000	-3.797.000	201.203.000	100,00	0	201.201.449	1.551	1.551	201.201.449	201.201.449	0
	002	Asignación de Antigüedad	6.530.000	2.100.000	8.630.000	99,00	0	8.543.448	86.552	86.552	8.543.448	8.543.448	0
	002	Asignación de Antigüedad, Art. 97, letra g), de la Ley N° 18.883 y Leyes N° 19.180 y 19.280 <sup>1</sup>	6.530.000	2.100.000	8.630.000	99,00	0	8.543.448	86.552	86.552	8.543.448	8.543.448	0
004		Asignación de Zona	42.000.000	300.000	42.300.000	99,89	0	42.252.418	47.582	47.582	42.252.418	42.252.418	0
001		Asignación de Zona, Art. 7 y 25, D.L. N° 3.551, de 1981 <sup>1</sup>	12.000.000	100.000	12.100.000	99,77	0	12.072.131	27.869	27.869	12.072.131	12.072.131	0
003		Complemento de Zona <sup>1</sup>	30.000.000	200.000	30.200.000	99,93	0	30.180.287	19.713	19.713	30.180.287	30.180.287	0
007		Asignaciones del D.L. N° 3.551, de 1981	178.000.000	-10.360.000	167.640.000	99,99	0	167.624.996	15.004	15.004	167.624.996	167.624.996	0
001		Asignación Municipal, Art. 24 y 31 D.L. N° 3.551, de 1981 <sup>1</sup>	178.000.000	-10.360.000	167.640.000	99,99	0	167.624.996	15.004	15.004	167.624.996	167.624.996	0
009		Asignaciones Especiales	32.000.000	1.313.000	33.313.000	99,99	0	33.310.521	2.479	2.479	33.310.521	33.310.521	0
005		Asignación Art. 1, Ley N° 19.529 <sup>1</sup>	32.000.000	1.313.000	33.313.000	99,99	0	33.310.521	2.479	2.479	33.310.521	33.310.521	0

010

001

011

Asignación de Pérdida de Caja

Asignación por Pérdida de  
Caja, Art. 97, letra a), Ley N°  
18.883<sup>1</sup>

Asignación de Movilización

Asignación de Movilización, Art. 97, letra b), Ley N°  
18.883<sup>1</sup>

Asignaciones Compensatorias

140.000	39.000
140.000	39.000
450.000	0
450.000	0
88.900.000	9.810.000
	179.000
	179.000
	450.000
	450.000
	98.710.000

98,27 0

98,27 0

47,28 0

47,28 0

99,89 0

175.909	3.091	3.091	175.909	175.909	0
175.909	3.091	3.091	175.909	175.909	0
212.779	237.221	237.221	212.779	212.779	0
212.779	237.221	237.221	212.779	212.779	0

98.601.041	108.959	108.959	98.601.041	98.601.041	0
------------	---------	---------	------------	------------	---

001	Incremento Previsional, Art. 2, D.L. 3501, de 1980 <sup>1</sup>	37.000.00 0	5.840.000	42.840.00 0	99,99	0	42.836.280	3.720	3.720	42.836.28 0	42.836.280	0
-----	--	----------------	-----------	----------------	-------	---	------------	-------	-------	----------------	------------	---

002	Bonificación Compensatoria de Salud, Art. 3, Ley N° 18.566 <sup>1</sup>	12.000.000	0	12.000.000	99,55	0	11.945.869	54.131	54.131	11.945.869	11.945.869	0
003	Bonificación Compensatoria, Art. 10, Ley N° 18.675 <sup>1</sup>	32.000.000	-2.230.000	29.770.000	100,00	0	29.769.584	416	416	29.769.584	29.769.584	0
999	Otras Asignaciones Compensatorias <sup>1</sup>	7.900.000	6.200.000	14.100.000	99,64	0	14.049.308	50.692	50.692	14.049.308	14.049.308	0
014	Asignaciones Sustitutivas	38.000.000	-225.000	37.775.000	99,96	0	37.761.416	13.584	13.584	37.761.416	37.761.416	0
001	Asignación Única, Art. 4, Ley N° 18.717 <sup>1</sup>	38.000.000	-225.000	37.775.000	99,96	0	37.761.416	13.584	13.584	37.761.416	37.761.416	0
021	Componente base asignación de Desempeño	0	50.170.000	50.170.000	86,51	0	43.401.286	6.768.714	6.768.714	43.401.286	43.401.286	0
999	Otras Asignaciones <sup>4</sup>	0	100.000	100.000	64,15	0	64.149	35.851	35.851	64.149	64.149	0

002		Aportes del Empleador	25.500.000	2.200.000	27.700.000	99,84	0	27.654.365	45.635	45.635	27.654.365	27.654.365	0
	001	A Servicios de Bienestar	11.500.000	900.000	12.400.000	99,86	0	12.382.082	17.918	17.918	12.382.082	12.382.082	0
	002	Otras Cotizaciones Previsionales	14.000.000	1.300.000	15.300.000	99,82	0	15.272.283	27.717	27.717	15.272.283	15.272.283	0
003		Asignaciones por Desempeño	46.000.000	-2.598.000	43.402.000	100,00	0	43.401.286	714	714	43.401.286	43.401.286	0
	001	Desempeño Institucional	46.000.000	-2.598.000	43.402.000	100,00	0	43.401.286	714	714	43.401.286	43.401.286	0
	001	Asignación de Mejoramiento de la Gestión Municipal, Art. 1, Ley N° 20.008 <sup>1</sup>	46.000.000	-2.598.000	43.402.000	100,00	0	43.401.286	714	714	43.401.286	43.401.286	0
004		Remuneraciones Variables	66.800.000	22.649.000	89.449.000	99,27	0	88.796.220	652.780	652.780	88.796.220	88.796.220	0

005

Trabajos Extraordinarios  
60.800.000 19.084.000  
79.884.000  
99,92 0  
79.817.128 66.872 66.872 79.817.128 79.817.128 0

		006	Comisiones de Servicios en el País	6.000.000	3.565.000	9.565.000	93,87	0	8.979.092	585.908	585.908	8.979.092	8.979.092	0
		005	Aguinaldos y Bonos	7.000.000	36.304.000	43.304.000	65,61	0	28.411.051	14.892.949	14.892.949	28.411.051	28.411.051	0
		001	Aguinaldos	4.500.000	3.233.000	7.733.000	86,37	0	6.679.251	1.053.749	1.053.749	6.679.251	6.679.251	0
		001	Aguinaldo de Fiestas Patrias <sup>1</sup>	2.500.000	1.213.000	3.713.000	100,00	0	3.713.000	0	0	3.713.000	3.713.000	0
		002	Aguinaldo de Navidad <sup>1</sup>	2.000.000	2.020.000	4.020.000	73,79	0	2.966.251	1.053.749	1.053.749	2.966.251	2.966.251	0
		002	Bono de Escolaridad	1.900.000	400.000	2.300.000	91,33	0	2.100.600	199.400	199.400	2.100.600	2.100.600	0
		003	Bonos Especiales	0	32.571.000	32.571.000	58,15	0	18.941.000	13.630.000	13.630.000	18.941.000	18.941.000	0
		001	Bono Extraordinario Anual <sup>1</sup>	0	32.571.000	32.571.000	58,15	0	18.941.000	13.630.000	13.630.000	18.941.000	18.941.000	0
		004	Bonificación Adicional al Bono de Escolaridad	600.000	100.000	700.000	98,60	0	690.200	9.800	9.800	690.200	690.200	0
03			Otras Remuneraciones	528.000.000	28.467.000	556.467.000	92,33	0	513.772.387	42.694.613	42.694.613	508.621.053	508.621.053	0
001			Honorarios a Suma Alzada – Personas Naturales	368.000.000	-4.020.000	363.980.000	92,60	0	337.059.125	26.920.875	26.920.875	332.544.125	332.544.125	0
004			Remuneraciones Reguladas por el Código del Trabajo	82.000.000	-1.664.000	80.336.000	92,04	0	73.945.189	6.390.811	6.390.811	73.700.189	73.700.189	0
		001	Sueldos	72.000.000	0	72.000.000	96,55	0	69.515.439	2.484.561	2.484.561	69.515.439	69.515.439	0

		002	Aportes del Empleador	3.000.000	0	3.000.000	86,89	0	2.606.750	393.250	393.250	2.606.750	2.606.750	0
		004	Aguinaldos y Bonos	7.000.000	-1.664.000	5.336.000	34,16	0	1.823.000	3.513.000	3.513.000	1.578.000	1.578.000	0
		005	Suplencias y Reemplazos	74.000.000	33.100.000	107.100.000	92,12	0	98.661.936	8.438.064	8.438.064	98.661.936	98.661.936	0
		007	Alumnos en Práctica	4.000.000	1.051.000	5.051.000	81,29	0	4.106.137	944.863	944.863	3.714.803	3.714.803	0
04			Otros Gastos en Personal	232.000.000	440.119.000	672.119.000	92,82	4.694,43	623.867.360	48.251.640	43.557.197	613.936.285	613.877.984	58.301
	003		Dietas a Juntas, Consejos y Comisiones	82.000.000	35.512.000	117.512.000	87,21	0	102.487.090	15.024.910	15.024.910	98.485.090	98.426.789	58.301
		001	Dietas de Concejales	55.000.000	7.500.000	62.500.000	96,42	0	60.263.523	2.236.477	2.236.477	60.263.523	60.263.523	0
		002	Gastos por Comisiones y Representaciones del Municipio	26.000.000	27.692.000	53.692.000	76,37	0	41.004.774	12.687.226	12.687.226	37.002.744	37.002.774	0
		003	Otros Gastos	1.000.000	320.000	1.320.000	92,33	0	1.218.793	101.207	101.207	1.218.793	1.160.492	58.301
	004		Prestaciones de Servicios en Programas Comunitarios	150.000.000	404.607.000	554.607.000	94,01	4.694,43	521.380.270	33.226.730	28.532.287	515.451.195	515.451.195	0
22			C x P Bienes y Servicios de Consumo	8.625.270.000	1.325.517.000	9.950.787.000	98,01	7.498,954	9.753.250.767	197.536.233	190.037.279	9.317.835.512	9.312.994.728	4.840.784
	001		Alimentos y Bebidas	26.000.000	8.775.000	34.775.000	91,69	0	31.885.546	2.889.454	2.889.454	19.553.578	19.553.578	0
	001		Para Personas	25.000.000	8.308.000	33.308.000	91,33	0	30.419.141	2.888.859	2.888.859	18.148.769	18.148.769	0
	002		Para Animales	1.000.000	467.000	1.467.000	99,96	0	1.466.405	595	595	1.404.809	1.404.809	0
	002		Textiles, Vestuario y Calzado	73.000.000	45.600.000	118.600.000	95,76	114,484	113.568.981	5.031.019	4.916.535	111.442.362	111.442.362	0
	001		Textiles y Acabados Textiles	3.000.000	-1.000.000	2.000.000	89,72	0	1.794.445	205.555	205.555	1.575.337	1.575.337	0
	002		Vestuario, Accesorios y Prendas Diversas	60.000.000	45.228.000	105.228.000	95,43	114,484	100.418.366	4.809.634	4.695.150	98.542.455	98.542.455	0
	003		Calzado	10.000.000	1.372.000	11.372.000	99,86	0	11.356.170	15.830	15.830	11.324.570	11.324.570	0
	003		Combustibles y Lubricantes	246.000.000	108.607.000	354.607.000	92,86	0	329.280.575	25.326.425	25.326.425	308.598.955	308.598.955	0
	001		Para Vehiculos	220.000.000	106.707.000	326.707.000	92,36	0	301.757.222	24.949.778	24.949.778	286.281.852	286.281.852	0

002	Para Maquinarias, Equipos de Producción, Tracción y Elevación	500.000	0	500.000	26,35	0	131.750	368.250	368.250	131.750	131.750	0
003	Para Calefacción	25.500.000	1.900.000	27.400.000	99,97	0	27.391.603	8.397	8.397	22.185,353	22.185,353	0



04		Materiales de Uso o Consumo	369.700.000	92.644.000	462.344.000	97,22	0	449.479.568	12.864.432	12.864.432	386.031.685	385.993.550	38,135
	001	Materiales de Oficina	70.000.000	31.601.000	101.601.000	99,93	0	101.529.361	71.639	71.639	95.886.701	95.886.701	0
	002	Textos y Otros Materiales de Enseñanza	11.000.000	2.140.000	13.140.000	96,31	0	12.654.959	485.041	485.041	9.810.028	9.810.028	0
	003	Productos Químicos	4.000.000	850.000	4.850.000	73,27	0	3.553.598	1.296.402	1.296.402	2.021.799	2.021.799	0
	004	Productos Farmacéuticos	4.500.000	-3.553.000	947.000	68,14	0	645.283	301.717	301.717	484.852	446.717	38,135
	005	Materiales y Útiles	10.000.000	8.890.000	18.890.000	97,63	0	18.441.552	448.448	448.448	16.564.058	16.564.058	0
		Quirúrgicos											
	006	Fertilizantes, Insecticidas, Fungicidas y Otros	0	87.000	87.000	99,84	0	86.858	142	142	86.858	86.858	0
	007	Materiales y Útiles de Aseo	17.500.000	12.956.000	30.456.000	99,48	0	30.298.031	157.969	157.969	24.936.027	24.936.027	0
	008	Menaje para Oficina, Casino y Otros	2.000.000	-500.000	1.500.000	56,38	0	845.658	654.342	654.342	502.958	502.958	0
	009	Insumos, Repuestos y Accesorios Computacionales	28.000.000	5.062.000	33.062.000	99,89	0	33.024.499	37.501	37.501	29.386.248	29.386.248	0
	010	Materiales para Mantenimiento y Reparaciones de Inmuebles	65.500.000	12.677.000	78.177.000	97,46	0	76.192.841	1.984.159	1.984.159	61.966.397	61.966.397	0
	011	Repuestos y Accesorios para Mantenimiento y Reparaciones de Vehículos	40.000.000	23.112.000	63.112.000	89,95	0	56.769.911	6.342.089	6.342.089	52.084.64	52.084.64	0
	012	Otros Materiales, Repuestos y Útiles Diversos	80.000.000	-2.986.000	77.014.000	99,55	0	76.670.836	343.164	343.164	60.454.720	60.454.720	0
	013	Equipos Menores	7.000.000	-1.580.000	5.420.000	90,87	0	4.925.416	494.584	494.584	3.686.779	3.686.779	0
	014	Productos Elaborados de Cuero Caucho y Plástico	1.000.000	53.000	1.053.000	97,03	0	1.021.719	31.281	31.281	623.783	623.783	0
	015	Productos Agropecuarios y Forestales	500.000	118.000	618.000	99,86	0	617.125	875	875	482.125	482.125	0
	016	Materias Primas y Semiclaboradas	0	100.000	100.000	52,84	0	52.836	47.164	47.164	52.836	52.836	0
	999	Otros	28.700.000	3.617.000	32.317.000	99,48	0	32.149.085	167.915	167.915	27.001.052	27.001.052	0
05		Servicios Básicos	1.881.300.000	187.586.000	2.068.886.000	99,17	0	2.051.668.769	17.217.231	17.217.231	2.043.817.366	2.042.158.189	1.659.177
	001	Electricidad	1.446.300.000	153.559.000	1.599.859.000	99,47	0	1.591.331.737	8.527.263	8.527.263	1.591.295.886	1.591.085.786	210.100
	002	Agua	212.000.000	56.500.000	268.500.000	98,49	0	264.448.320	4.051.680	4.051.680	264.446.920	264.446.920	0
	003	Gas	15.000.000	-1.474.000	13.526.000	99,83	0	13.502.966	23.034	23.034	13.047.672	12.388.574	659.098
	004	Correo	40.000.000	3.732.000	43.732.000	97,66	0	42.708.195	1.023.805	1.023.805	39.864.218	39.864.218	0

	005	Telefonía Fija	100.000.000	-25.131.000	74.869.000	95,27	0	71.329.351	3.539.649	3.539.649	70.865.894	70.865.894	0
	006	Telefonía Celular	25.000.000	-40.000	24.960.000	99,83	0	24.917.680	42.320	42.320	24.492.419	24.492.419	0
	007	Acceso a Internet	25.000.000	-580.000	24.420.000	99,99	0	24.418.621	1.379	1.379	20.865.643	20.075.664	789.979
	008	Enlaces de Telecomunicaciones	18.000.000	1.020.000	19.020.000	99,96	0	19.011.899	8.101	8.101	18.938.714	18.938.714	0
0	6	Mantenimiento y Reparaciones	162.000.000	93.580.000	255.580.000	98,02	398.170	250.525.583	5.054.417	4.656.247	222.708.249	222.708.249	0
	001	Mantenimiento y Reparación de Edificaciones	40.000.000	28.667.000	68.667.000	96,35	398.170	66.158.726	2.508.274	2.110.104	62.991.623	62.991.623	0
	002	Mantenimiento y Reparación de Vehículos	78.000.000	58.028.000	136.028.000	99,67	0	135.576.249	451.751	451.751	116.395.733	116.395.733	0
	003	Mantenimiento y Reparación Mobiliarios y Otros	2.500.000	1.663.000	4.163.000	96,82	0	4.030.464	132.536	132.536	3.761.878	3.761.878	0
	004	Mantenimiento y Reparación de Máquinas y Equipos de Oficina	3.500.000	-1.829.000	1.671.000	75,45	0	1.260.788	410.212	410.212	1.260.788	1.260.788	0
	005	Mantenimiento y Reparación de Maquinaria y Equipos de Producción	0	5.800.000	5.800.000	99,04	0	5.744.176	55.824	55.824	5.452.242	5.452.242	0
	006	Mantenimiento y Reparación de Otras Maquinarias y Equipos	9.500.000	6.050.000	15.550.000	93,95	0	14.608.511	941.489	941.489	14.032.121	14.032.121	0
	007	Mantenimiento y Reparación de Equipos Informáticos	500.000	1.500.000	2.000.000	98,65	0	1.972.901	27.099	27.099	0	0	0
	999	Otros	28.000.000	-6.299.000	21.701.000	97,57	0	21.173.768	527.232	527.232	18.813.864	18.813.864	0
0	7	Publicidad y Difusión	145.000.000	29.719.000	174.719.000	88,54	0	154.697.603	20.021.397	20.021.397	129.010.988	129.010.988	0
	001	Servicios de Publicidad	90.000.000	12.753.000	102.753.000	87,39	0	89.790.756	12.962.244	12.962.244	68.971.052	68.971.052	0
	002	Servicios de Impresión	50.000.000	13.484.000	63.484.000	98,23	0	62.360.789	1.123.211	1.123.211	57.841.763	57.841.763	0
	003	Servicios de Encuadernación y Empaste	2.000.000	106.000	2.106.000	77,01	0	1.621.760	484.240	484.240	1.393.875	1.393.875	0
	999	Otros	3.000.000	3.376.000	6.376.000	14,50	0	924.298	5.451.702	5.451.702	804.298	804.298	0
0	8	Servicios Generales	4.378.000.000	645.614.000	5.023.614.000	99,56	2.500.000	5.001.734.696	21.879.304	19.379.304	4.825.236.980	4.824.744.980	492.000
	001	Servicios de Aseo	3.110.000.000	179.886.000	3.289.886.000	99,97	0	3.289.056.074	829.926	829.926	3.229.830.204	3.229.830.204	0
	002	Servicios de Vigilancia	515.000.000	249.554.000	764.554.000	98,52	0	753.254.422	11.299.578	11.299.578	696.969.900	696.969.900	0
	003	Servicios de Mantenimiento de Jardines	550.000.000	150.584.000	700.584.000	99,76	0	698.918.659	1.665.341	1.665.341	679.668.659	679.668.659	0
	004	Servicios de Mantenimiento de Alumbrado Público	1.000.000	104.000	1.104.000	85,21	0	940.695	163.305	163.305	637.245	637.245	0
	005	Servicios de Mantenimiento de Semáforos	5.000.000	-4.602.000	398.000	75,65	0	301.070	96.930	96.930	301.070	301.070	0
	006	Servicios de Mantenimiento de Señalizaciones de Tránsito	40.000.000	-6.090.000	33.910.000	99,19	0	33.634.342	275.658	275.658	33.634.342	33.634.342	0

	007	Pasajes, Fletes y Bodegajes	34.500.000	6.314.000	40.814.000	99,81	0	40.737.903	76.097	76.097	36.706.155	36.214.155	492.000
	008	Salas Cunas y/o Jardines Infantiles	4.000.000	0	4.000.000	93,50	0	3.740.165	259.835	259.835	3.740.165	3.740.165	0
	009	Servicios de Pago y Cobranza	35.500.000	8.425.000	43.925.000	100,00	0	43.924.385	615	615	43.193.324	43.193.324	0
	010	Servicios de Suscripción y Similares	3.000.000	-1.337.000	1.663.000	76,05	0	1.264.769	398.231	398.231	1.264.769	1.264.769	0
	011	Servicios de Producción y Desarrollo de Eventos	7.000.000	29.450.000	36.450.000	99,69	0	36.335.563	114.437	114.437	17.990.563	17.990.563	0
	999	Otros	73.000.000	33.326.000	106.326.000	93,70	2.500.000	99.626.649	6.699.351	4.199.351	81.300.584	81.300.584	0
09		Arriendos	1.158.500.000	45.947.000	1.204.447.000	97,40	3.748.500	1.173.162.748	31.284.252	27.535.752	1.088.731.778	1.086.312.778	2.419.000
	002	Arriendo de Edificios	15.000.000	1.010.000	16.010.000	99,46	0	15.923.024	86.976	86.976	15.803.355	15.803.355	0
	003	Arriendo de Vehículos	160.500.000	5.892.000	166.392.000	99,70	0	165.886.855	505.145	505.145	154.285.300	154.285.300	0
	004	Arriendo de Mobiliario y Otros	3.000.000	0	3.000.000	63,27	0	1.898.050	1.101.950	1.101.950	1.898.050	1.898.050	0
	005	Arriendo de Máquinas y Equipos	64.000.000	17.781.000	81.781.000	83,88	3.748.500	68.595.161	13.185.839	9.437.339	65.425.113	65.425.113	0
	006	Arriendo de Equipos Informáticos	118.000.000	16.153.000	134.153.000	88,55	0	118.797.757	15.355.243	15.355.243	101.127.741	101.127.741	0
	999	Otros	798.000.000	5.111.000	803.111.000	99,87	0	802.061.901	1.049.099	1.049.099	750.192.219	747.773.219	2.419.000
10		Servicios Financieros y de Seguros	50.000.000	12.084.000	62.084.000	72,87	0	45.239.765	16.844.235	16.844.235	40.353.087	40.353.087	0
	002	Primas y Gastos de Seguros	50.000.000	12.084.000	62.084.000	72,87	0	45.239.765	16.844.235	16.844.235	40.353.087	40.353.087	0
11		Servicios Técnicos y Profesionales	46.000.000	41.200.000	87.200.000	73,66	737.800	64.233.794	22.966.206	22.228.406	58.886.565	58.886.565	0
	001	Estudios e Investigaciones	500.000	-290.000	300.000	53,19	0	159.578	140.422	140.422	101.863	101.863	0
	002	Cursos de Capacitación	38.000.000	16.654.000	54.654.000	62,51	0	34.164.779	20.489.221	20.489.221	30.826.779	30.826.779	0
	999	Otros	7.500.000	24.746.000	32.246.000	92,75	737.800	29.909.437	2.336.563	1.598.763	27.957.923	27.957.923	0
12		Otros Gastos en Bienes y Servicios de Consumo	89.770.000	14.161.000	103.931.000	84,45	0	87.773.139	16.157.861	16.157.861	83.463.919	83.231.447	232.472
	002	Gastos Menores	5.000.000	220.000	5.220.000	98,84	0	5.159.487	60.513	60.513	4.511.517	4.511.517	0
	003	Gastos de Representación, Protocolo y Ceremonial	60.000.000	102.000	60.102.000	73,29	0	44.050.138	16.051.862	16.051.862	40.726.933	40.707.033	19.900
	004	Intereses, Multas y Recargos	5.000.000	-4.860.000	140.000	97,20	0	136.086	3.914	3.914	136.086	136.086	0
	005	Derechos y Tasas	5.000.000	19.069.000	24.069.000	99,92	0	24.048.834	20.166	20.166	23.710.789	23.498.217	212.572

		006	Contribuciones	14.000.000	30.000	14.030.000	99,98	0	14.027.680	2.320	2.320	14.027.680	14.027.680	0
		999	Otros	770.000	-400.000	370.000	94,84	0	350.914	19.086	19.086	350.914	350.914	0
23			C x P Prestaciones de Seguridad Social	127.300.000	87.038.000	214.338.000	99,95	0	214.226.525	111.475	111.475	214.226.525	214.226.525	0
	01		Prestaciones Previsionales	127.300.000	40.039.000	167.339.000	100,00	0	167.338.793	207	207	167.338.793	167.338.793	0
		004	Desahucios e Indemnizaciones	127.300.000	40.039.000	167.339.000	100,00	0	167.338.793	207	207	167.338.793	167.338.793	0
	03		Prestaciones Sociales del Empleador	0	46.999.000	46.999.000	99,76	0	46.887.732	111.268	111.268	46.887.732	46.887.732	0
		001	Indemnización de Cargo Fiscal	0	46.999.000	46.999.000	99,76	0	46.887.732	111.268	111.268	46.887.732	46.887.732	0
24			C x P Transferencias Corrientes	3.308.000.000	539.715.000	3.847.715.000	97,08	342.230	3.735.457.800	112.257.200	111.914.970	3.644.056.510	3.616.602.425	27.454.085
	01		Al Sector Privado	1.009.500.000	473.704.000	1.483.204.000	96,18	342.230	1.426.618.033	56.585.967	56.243.737	1.335.216.743	1.324.696.995	10.519.748
		001	Fondos de Emergencia <sup>1</sup>	70.000.000	46.430.000	116.430.000	97,05	0	112.993.404	3.436.596	3.436.596	100.757.096	100.757.096	0
		004	Organizaciones Comunitarias <sup>1</sup>	114.000.000	50.000.000	164.000.000	99,98	0	163.960.054	39.946	39.946	163.960.054	163.960.054	0
		005	Otras Personas Jurídicas Privadas <sup>1</sup>	23.500.000	0	23.500.000	68,55	0	16.110.000	7.390.000	7.390.000	12.110.000	12.110.000	0
		006	Voluntariado <sup>1</sup>	230.000.000	-8.044.000	221.956.000	97,50	0	216.408.360	5.547.640	5.547.640	216.408.360	216.408.360	0
	07		Asistencia Social a Personas Naturales <sup>1</sup>	220.000.000	25.531.000	245.531.000	98,03	0	240.704.966	4.826.034	4.826.034	209.571.369	209.510.669	60.700
	08		Premios y Otros <sup>1</sup>	47.000.000	73.401.000	120.401.000	82,06	342.230	98.800.349	21.600.651	21.258.421	83.725.603	73.266.555	10.459.048
	99		Otras Transferencias al Sector Privado <sup>1</sup>	305.000.000	286.386.000	591.386.000	97,68	0	577.640.900	13.745.100	13.745.100	548.684.261	548.684.261	0
	03		A Otras Entidades Públicas	2.298.500.000	66.011.000	2.364.511.000	97,65	0	2.308.839.767	55.671.233	55.671.233	2.308.839.767	2.291.905.430	16.934.337
	002		Alos Servicios de Salud <sup>1</sup>	26.000.000	0	26.000.000	79,86	0	20.763.263	5.236.737	5.236.737	20.763.263	20.763.263	0
		001	Multa Ley de Alcoholes <sup>1</sup>	26.000.000	0	26.000.000	79,86	0	20.763.263	5.236.737	5.236.737	20.763.263	20.763.263	0

		080		A las Asociaciones <sup>1</sup>	9.000.000	23.000	9.023.000	100,00	0	9.022.600	400	400	9.022.600	9.022.600	0
			001	A la Asociación Chilena de Municipalidades <sup>1</sup>	8.200.000	53.000	8.253.000	100,00	0	8.252.600	400	400	8.252.600	8.252.600	0
			002	A Otras Asociaciones <sup>1</sup>	800.000	-30.000	770.000	100,00	0	770.000	0	0	770.000	770.000	0
		090		Al Fondo Común Municipal – Permisos de Circulación <sup>1</sup>	1.625.000.000	45.500.000	1.670.500.000	97,51	0	1.628.929.113	41.570.887	41.570.887	1.628.929.113	1.612.109.955	16.819.158
			001	Aporte Año Vigente <sup>1</sup>	1.625.000.000	45.500.000	1.670.500.000	97,51	0	1.628.929.113	41.570.887	41.570.887	1.628.929.113	1.612.109.955	16.819.158
		092		Al Fondo Común Municipal – Multas <sup>1</sup>	14.500.000	4.500.000	19.000.000	87,23	0	16.573.009	2.426.991	2.426.991	16.573.009	16.457.830	115.179
			001	Art. 14, N° 6 Ley N° 18.695	14.500.000	4.500.000	19.000.000	87,23	0	16.573.009	2.426.991	2.426.991	16.573.009	16.457.830	115.179
		099		A Otras Entidades Públicas <sup>1</sup>	4.000.000	11.988.000	15.988.000	68,37	0	10.930.990	5.057.010	5.057.010	10.930.990	10.930.990	0
		100		A Otras Municipalidades	20.000.000	4.000.000	24.000.000	94,25	0	22.620.792	1.379.208	1.379.208	22.620.792	22.620.792	0
		101		A Servicios Incorporados a su Gestión <sup>1</sup>	600.000.000	0	600.000.000	100,00	0	600.000.000	0	0	600.000.000	600.000.000	0
			001	A Educación <sup>1</sup>	300.000.000	0	300.000.000	100,00	0	300.000.000	0	0	300.000.000	300.000.000	0
			002	A Salud <sup>1</sup>	300.000.000	0	300.000.000	100,00	0	300.000.000	0	0	300.000.000	300.000.000	0
25				C x P Integros al Fisco	500.000	-178.000	322.000	1,68	0	5.411	316.589	316.589	5.411	5.411	0
		01		Impuestos	500.000	-178.000	322.000	1,68	0	5.411	316.589	316.589	5.411	5.411	0
26				C x P Otros Gastos Corrientes	13.000.000	23.350.000	36.350.000	82,13	0	29.853.515	6.496.485	6.496.485	29.853.515	29.853.515	0
		01		Devoluciones	5.000.000	14.350.000	19.350.000	94,32	0	18.250.703	1.099.297	1.099.297	18.250.703	18.250.703	0
		02		Compensaciones por daños a terceros y/o a la propiedad	3.000.000	9.000.000	12.000.000	67,65	0	8.118.329	3.881.671	3.881.671	8.118.329	8.118.329	0
		04		Aplicación Fondos de Terceros	5.000.000	0	5.000.000	69,69	0	3.484.483	1.515.517	1.515.517	3.484.483	3.484.483	0
		001		Arancel al Registro de Multas de Tránsito no Pagadas <sup>1</sup>	5.000.000	0	5.000.000	69,69	0	3.484.483	1.515.517	1.515.517	3.484.483	3.484.483	0

29			C x P Adquisición de Activos no Financieros	63.000.000	245.919.000	308.919.000	73,46	9.584.226	226.936.422	81.982.578	72.398.352	172.839.842	172.839.842	0
	01		Terrenos	0	75.500.000	75.500.000	28,85	0	21.780.000	53.720.000	53.720.000	21.780.000	21.780.000	0
	03		Vehículos	0	12.300.000	12.300.000	99,27	0	12.210.001	89.999	89.999	0	0	0
	04		Mobiliario y Otros	5.000.000	60.664.000	65.664.000	76,11	2.840.412	49.976.200	15.687.800	12.847.388	34.578.988	34.578.988	0
	05		Máquinas y Equipos	38.000.000	49.219.000	87.219.000	90,64	5.880.445	79.057.327	8.161.673	2.281.228	71.867.509	71.867.509	0
	001		Máquinas y Equipos de Oficina	5.000.000	2.884.000	7.884.000	65,23	1.632.945	5.142.542	2.741.458	1.108.513	4.442.509	4.442.509	0
	002		Maquinarias y Equipos para la Producción	10.000.000	1.296.000	11.296.000	96,91	0	10.946.700	349.300	349.300	10.786.700	10.786.700	0

**MUNICIPALIDAD**

Pág.: 11:39 (jgaray)

**GESTION PRESUPUESTARIO GASTOS  
AL 31 DE DICIEMBRE DE 2014**

Cuent Subt Item	a Asig	Denominación	PRESUPUESTO Vigente		SP	CCOSTO	%	Preobligación Acumulada	Obligación Acumulada	Saldo Presup.	3 - 5 - 6 Disponible	7 Devengado	8 Pagado	7 - 8 Exigible
			Inicial	Modificación										
	999	Otras	23.000.000	45.039.000	68.039.000	92,55	4.247.500	62.968.085	5.070.915	823.415	56.638.300	56.638.300	0	
	06	Equipos Informáticos	5.000.000	29.256.000	34.256.000	92,29	863.369	31.614.491	2.641.509	1.778.140	28.229.516	28.229.516	0	
	001	Equipos Computacionales y Periféricos	5.000.000	28.233.000	33.233.000	94,47	863.369	31.396.431	1.836.569	973.200	28.011.456	28.011.456	0	
	002	Equipos de Comunicaciones para Redes Informáticas	0	1.023.000	1.023.000	21,32	0	218.060	804.940	804.940	218.060	218.060	0	
	07	Programas Informáticos	5.000.000	10.510.000	15.510.000	97,15	0	15.067.213	442.787	442.787	6.528.639	6.528.639	0	
	001	Programas Computacionales	5.000.000	10.510.000	15.510.000	97,15	0	15.067.213	442.787	442.787	6.528.639	6.528.639	0	

	9				Otros Activos no Financieros	10.00 0.000	8.470.0 00	18.470. 000	93, 29	0	17.231.1 90	1.238.8 10	1.238.8 10	9,855.1 90	9,855.19 0	0
3	1				C x P Iniciativas de Inversión	265.00 0.000	6.873.781.0 00	7.138.781. 000	78, 30	39.614. 342	5.589.527.4 34	1.549.253.5 66	1.509.639.2 24	3.563.131. 489	3.563.131.48 9	0
	0				Estudios Básicos	2.00 0.00 0	387.076.0 00	389.076. 000	36, 73	0	142.892.1 34	246.183.8 66	246.183.8 66	58.827. 797	58.827.79 7	0
		0			Consultorias	2.00 0.00 0	387.076.0 00	389.076. 000	36, 73	0	142.892.1 34	246.183.8 66	246.183.8 66	58.827. 797	58.827.79 7	0
	0				Proyectos	263.00 0.000	6.486.705.0 00	6.749.705. 000	80, 69	39.614. 342	5.446.635.3 00	1.303.069.7 00	1.263.455.3 58	3.504.303. 692	3.504.303.69 2	0
		0			Consultorias	0	33.720.0 00	33.720. 000	100, 00	0	33.720.0 00	0	0	33.720. 000	33.720.00 0	0
		0			Terrenos	0	46.724.0 00	46.724. 000	99, 77	0	46.616.3 03	107.6 97	107.6 97	46.616. 303	46.616.30 3	0
		0			Obras Cíviles	263.00 0.000	6.395.761.0 00	6.658.761. 000	80, 44	39.614. 342	5.356.071.5 68	1.302.689.4 32	1.263.075.0 90	3.413.739. 960	3.413.739.96 0	0
		0			Equipamiento	0	6.950.0 00	6.950. 000	97, 07	0	6.746.05 6	203.9 44	203.9 44	6.746.0 56	6.746.05 6	0
		9			Otros Gastos	0	3.550.0 00	3.550. 000	98, 07	0	3.481.37 3	68.6 27	68.6 27	3.481.3 73	3.481.37 3	0
3	3				C x P Transferencias de Capital	70.00 0.000	5.000.0 00	75.000. 000	42, 14	0	31.602.0 00	43.398.0 00	43.398.0 00	31.602. 000	31.602.00 0	0
	0				A Otras Entidades Públicas	70.00 0.000	5.000.0 00	75.000. 000	42, 14	0	31.602.0 00	43.398.0 00	43.398.0 00	31.602. 000	31.602.00 0	0
		0			A los Servicios Regionales de Vivienda y Urbanización	70.00 0.000	5.000.0 00	75.000. 000	42, 14	0	31.602.0 00	43.398.0 00	43.398.0 00	31.602. 000	31.602.00 0	0
			00		Programa Pavimentos Participativos	70.00 0.000	5.000.0 00	75.000. 000	42, 14	0	31.602.0 00	43.398.0 00	43.398.0 00	31.602. 000	31.602.00 0	0
3	4				C x P Servicio de la Deuda	50.00 0.000	-6.815.0 00	43.185. 000	99, 98	0	43.178.4 78	6.5 22	6.5 22	43.178. 477	42.467.61 3	710.8 64
		0			Deuda Flotante	50.00 0.000	-6.815.0 00	43.185. 000	99, 98	0	43.178.4 78	6.5 22	6.5 22	43.178. 477	42.467.61 3	710.8 64
3	5				Saldo Final Caja	10.000	-10.0 00	0	0, 0 0	0	0	0	0	0	0	0

MUNICIPALIDAD DE OSORNO  
MUNICIPALIDAD

Pág.:

11:37 (jgaray)

1

GESTION PRESUPUESTARIO INGRESOS

AL 31 DE DICIEMBRE DE 2014

Cuenta												
-----PRESUPUESTO-----												
Devengado												
Devengado												
Saldo												
Subt Item Asig												
Denominación												
Deudores Presupuestarios												
Inicial Modificaciones												
Vigente												
Mensual												
Acumulada %												
Presup.												
PercibidoAcum	IngRealAcum	IngPorPerci										
03			C x C Tributos sobre el uso de bienes y la realización de actividades	10.405.880.000	787.822.000	11.193.702.000	574.303.678	11.309.427.488.100,00	-115.725.488	10.999.540.103	10.999.540.103	309.887.385
	01		Patentes y Tasas por Derechos	4.946.880.000	242.609.000	5.189.489.000	153.210.912	5.306.176.739.100,00	-116.687.739	5.016.583.172	5.016.583.172	289.593.567
		001	Patentes Municipales	2.952.000.000	100.000.000	3.052.000.000	2.689.368	3.085.257.490.100,00	-33.257.490	2.821.538.190	2.821.538.190	263.719.300
		001	De Beneficio Municipal [1]	2.952.000.000	100.000.000	3.052.000.000	2.689.368	3.085.257.490.100,00	-33.257.490	2.821.538.190	2.821.538.190	263.719.300
		002	Derechos de Aseo	732.000.000	7.000.000	739.000.000	46.229.134	750.275.149.100,00	-11.275.149	724.400.882	724.400.882	25.874.267
		001	En Impuesto Territorial <sup>1</sup>	250.000.000	7.000.000	257.000.000	26.062.367	244.703.661.95,22	12.296.339	244.703.661	244.703.661	0
		002	En Patentes Municipales <sup>1</sup>	158.000.000	0	158.000.000	288.828	176.774.324.100,00	-18.774.324	150.946.599	150.946.599	25.827.725
		003	Cobro Directo <sup>1</sup>	324.000.000	0	324.000.000	19.877.939	328.797.164.100,00	-4.797.164	328.750.622	328.750.622	46.542
		003	Otros Derechos	1.089.880.000	132.825.000	1.222.705.000	86.633.595	1.263.312.196.100,00	-40.607.196	1.263.312.196	1.263.312.196	0
		001	Urbanización y Construcción <sup>1</sup>	328.000.000	132.825.000	460.825.000	29.057.378	385.020.403.83,55	75.804.597	385.020.403	385.020.403	0
		002	Permisos Provisorios <sup>1</sup>	37.000.000	0	37.000.000	4.526.202	49.166.979.100,00	-12.166.979	49.166.979	49.166.979	0
		003	Propaganda <sup>1</sup>	25.000.000	0	25.000.000	1.201.381	29.698.669.100,00	-4.698.669	29.698.669	29.698.669	0
		004	Transferencia de Vehículos <sup>1</sup>	237.880.000	0	237.880.000	20.546.410	247.524.532.100,00	-9.644.532	247.524.532	247.524.532	0



		999	Otros <sup>1</sup>	462.000.00 0	0	462.000.000	31.302.22 4	551.901.613 100,00	-89.901.613	551.901.61 3	551.901.613	0
		00 4	Derechos de Explotación	173.000.00 0	2.784.00 0	175.784.000	17.658.81 5	207.331.904 100,00	-31.547.904	207.331.90 4	207.331.904	0
		001	Concesiones <sup>1</sup>	173.000.00 0	2.784.00 0	175.784.000	17.658.81 5	207.331.904 100,00	-31.547.904	207.331.90 4	207.331.904	0
0 2			Permisos y Licencias	2.856.000.00 0	80.000.00 0	2.936.000.000	48.993.18 2	2.901.869.472 98,84	34.130.528	2.881.575.65 4	2.881.575.654	20.293. 818
		00 1	Permisos de Circulación	2.600.000.00 0	80.000.00 0	2.680.000.000	22.751.17 4	2.612.932.991 97,50	67.067.009	2.592.639.17 3	2.592.639.173	20.293. 818
		001	De Beneficio Municipal <sup>1</sup>	975.000.00 0	80.000.00 0	1.055.000.000	8.531.79 0	979.860.242 92,88	75.139.758	972.250.02 8	972.250.028	7.610. 214
		002	De Beneficio Fondo Común Municipal <sup>1</sup>	1.625.000.00 0	0	1.625.000.000	14.219.38 4	1.633.072.749 100,00	-8.072.749	1.620.389.14 5	1.620.389.145	12.683. 604
		00 2	Licencias de Conducir y similares	250.000.00 0	0	250.000.000	25.969.84 8	284.361.114 100,00	-34.361.114	284.361.11 4	284.361.114	0
		99 9	Otros	6.000.00 0	0	6.000.000	272.16 0	4.575.367 76,26	1.424.633	4.575.36 7	4.575.367	0
0 3			Participación en Impuesto Territorial – Art. 37 DL.Nº 3.063, de 1979	2.603.000.00 0	465.213.00 0	3.068.213.000	372.099.58 4	3.101.381.277 100,00	-33.168.277	3.101.381.27 7	3.101.381.277	0
0 5			C x C Transferencias Corrientes	52.030.00 0	867.553.00 0	919.583.000	66.899.00 0	883.544.927 96,08	36.038.073	883.544.92 7	883.544.927	0
0 3			De Otras Entidades Públicas	52.030.00 0	867.553.00 0	919.583.000	66.899.00 0	883.544.927 96,08	36.038.073	883.544.92 7	883.544.927	0
		00 2	De la Subsecretaría de Desarrollo Regional y Administrativo <sup>1</sup>	52.020.00 0	220.500.00 0	272.520.000	0	223.985.813 82,19	48.534.187	223.985.81 3	223.985.813	0

Cuenta Subt Item Asig	Denominación	PRESUPUESTO----- Inicial Modificaciones Vigente		Devengado Mensual	Devenga do Acumulad a	%	Saldo Presup .	PercibidoAcu m	IngRealAcum	IngPorPe rci		
001	Fortalecimiento de la Gestión Municipal <sup>1</sup>	52.000.000 52.000.000	0	0	3.486.7 00	6,71	48.513.30 0	3.486.70 0	3.486.700	0		
002	Fondo compensación vivienda social	10.000 10.000	0	0	0	0,00	10.00 0	0	0	0		
	999	Otras transferencias de la subdere	10.0 00	220.500.000	220.510.000	0	220.499.113 100,00	10.8 87	220.499.11 3	220.499.11 3	0	
	00 7	Del Tesoro Público	10.0 00	647.053.000	647.063.000	66.899.00 0	659.559.114 100,00	-12.496.1 14	659.559.11 4	659.559.11 4	0	
0 6		999	Otras Transferencias Corrientes del Tesoro Público	10.0 00	647.053.000	647.063.000	66.899.00 0	659.559.114 100,00	-12.496.1 14	659.559.11 4	659.559.11 4	0
			C x C Rentas de la Propiedad	462.000.0 00	70.000.000	532.000.000	48.581.70 4	571.864.304 100,00	-39.864.3 04	540.785.3 81	540.785.38 1	31.078.923
0 1			Arriendo de Activos No Financieros	462.000.0 00	70.000.000	532.000.000	48.581.70 4	571.864.304 100,00	-39.864.3 04	540.785.3 81	540.785.38 1	31.078. 923
0 8			C x C Otros Ingresos Corrientes	6.029.500.0 00	1.123.090.0 0	7.152.590.000	745.726.69 8	7.228.532.923 100,00	-75.942.9 23	7.221.425.5 50	7.221.425.55 0	7.107. 373

01		Recuperaciones y Reembolsos por Licencias Médicas Reembolso Art. 4 Ley N°19.345 y Ley N°	70.000.000	29.000.000	99.000.000	87.600.086	105.079.255	-6.079.255	105.079.255	105.079.255	0
	001		1.000.000	0	1.000.000	0	0	1.000.000	0	0	0
	002	19.117 Art. Único Recuperaciones Art. 12 Ley N° 18.196 y	69.000.000	29.000.000	98.000.000	87.600.086	105.079.255	-7.079.255	105.079.255	105.079.255	0
02		Ley N° 19.117 Art. Único. Multas y Sanciones Pecuniarias	890.500.000	65.000.000	955.500.000	79.415.248	953.733.588	1.766.412	953.285.905	953.285.905	447.683
	001	Multas – De Beneficio Municipal 1	668.000.000	65.000.000	733.000.000	63.988.003	736.869.910	-3.869.910	736.422.227	736.422.227	447.683
	002	Multas Art.14, N°6, Ley N°18.695 – Beneficio Fondo Comun Municipal	14.500.000	0	14.500.000	115.179	16.573.009	-2.073.009	16.573.009	16.573.009	0
	003	Multas Ley de Alcoholes – De Beneficio	38.000.000	0	38.000.000	2.804.427	31.297.050	6.702.950	31.297.050	31.297.050	0
	004	Municipal1 Multas Ley de Alcoholes – De Beneficio	26.000.000	0	26.000.000	1.869.623	20.864.644	5.135.356	20.864.644	20.864.644	0
	005	Servicios de Salud Registro de Multas de Tránsito No Pagadas	33.000.000	0	33.000.000	2.250.153	28.819.985	4.180.15	28.819.985	28.819.985	0
	006	– De Beneficio Municipal Registro de Multas de Tránsito No Pagadas	26.000.000	0	26.000.000	716.495	23.102.769	2.897.231	23.102.769	23.102.769	0
	008	– De Beneficio Otros Municipalidades Intereses 1	85.000.000	0	85.000.000	7.671.368	96.206.221	-11.206.221	96.206.221	96.206.221	0
03		Participación del Fondo Común Municipal – Art. 38 D. L. N° 3.063 , DE 1979	5.000.000.000	740.067.000	5.740.067.000	573.912.706	5.804.348.420	-64.281.420	5.804.348.420	5.804.348.420	0
	001	Participación Anual	5.000.000.000	740.067.000	5.740.067.000	549.427.025	5.749.935.800	-9.868.800	5.749.935.800	5.749.935.800	0
	003	Aportes Extraordinarios	0	0	0	24.485.681	54.412.620	-54.412.620	54.412.620	54,412.620	0
	001	Aportes Extraordinarios	0	0	0	24.485.681	54,412.620	-54,412.620	54,412.620	54,412.620	0
04		Fondos de Terceros	4.000.000	0	4.000.000	72.468	3.516.567	483.433	3.516.567	3.516.567	0
99	001	Arancel al Registro de Multas de Tránsito No Pagadas 1	4.000.000	0	4.000.000	72.468	3.516.567	483.433	3.516.567	3.516.567	0
	001	Otros	65.000.000	289.023.000	354.023.000	4.726.190	361.855.093	-7.832.093	355.195.403	355.195.403	6.659.690

Cuenta Subt Item Asig	Denominación	PRESUPUESTO----- Inicial			Devengado Mensual	Devengado Acumulada %	Saldo Presup .	PercibidoAcum	IngRealAcum	IngPorPerci
		Modificaciones Vigente								
001	Devoluciones y Reintegros no Provenientes de Impuestos	30.000.000	0		3.339.567	43.345.549	-13.345.549	43.345.549	43.345.549	0
99	Otros	35.000.000	289.023.000	324.023.000	1.386.623	318.509.544	98,30	5.513.456	311.849.854	6.659.690

10			C x C Venta de Activos No Financieros	70.000	0	70.000	0	0	0,00	70.000	0	0	0
01			Terrenos	10.000	0	10.000	0	0	0,00	10.000	0	0	0
02			Edificios	10.000	0	10.000	0	0	0,00	10.000	0	0	0
03			Vehiculos	10.000	0	10.000	0	0	0,00	10.000	0	0	0
04			Mobiliario y Otros	10.000	0	10.000	0	0	0,00	10.000	0	0	0
05			Máquinas y Equipos	10.000	0	10.000	0	0	0,00	10.000	0	0	0
06			Equipos Informáticos	10.000	0	10.000	0	0	0,00	10.000	0	0	0
99			Otros Activos no Financieros	10.000	0	10.000	0	0	0,00	10.000	0	0	0
12			C x C Recuperación de Préstamos	80.500.000	0	80.500.000	-500.214	1.082.829.494	100,00	-1.002.329.494	89.904.596	89.904.596	992.924.898
02			Hipotecarios	500.000	0	500.000	58.093	3.637.405	100,00	-3.137.405	3.637.405	3.637.405	0
10			Ingresos por Percibir	80.000.000	0	80.000.000	-558.307	1.079.192.089	100,00	-999.192.089	86.267.191	86.267.191	992.924.898
13			C x C Transferencias para Gastos de Capital	620.020.000	1.062.715.000	1.682.735.000	419.856.037	1.173.469.953	69,74	509.265.047	1.173.469.953	1.173.469.953	0
03			De Otras Entidades Públicas	620.020.000	1.062.715.000	1.682.735.000	419.856.037	1.173.469.953	69,74	509.265.047	1.173.469.953	1.173.469.953	0
	002		De la Subsecretaría de Desarrollo Regional y Administrativo <sup>1</sup>	20.000	1.062.715.000	1.062.735.000	381.735.339	693.727.570	65,28	369.007.430	693.727.570	693.727.570	0
		001	Programa Mejoramiento Urbano y	10.000	828.644.000	828.654.000	336.984.849	589.916.379	71,19	238.737.621	589.916.379	589.916.379	0
		002	Equipamiento Comunal <sup>1</sup>	10.000	215.186.000	215.196.000	44.750.490	81.785.625	38,01	133.410.375	81.785.625	81.785.625	0
		999	Otras transferencias para gasto de capital	0	18.885.000	18.885.000	0	22.025.566	100,00	-3.140.566	22.025.566	22.025.566	0
	005		Del Tesoro Público <sup>1</sup>	620.000.000	0	620.000.000	38.120.698	479.742.383	77,38	140.257.617	479.742.383	479.742.383	0
		001	Patentes Mineras Ley N° 19.143 <sup>1</sup>	20.000.000	0	20.000.000	0	1.352.115	6,76	18.647.885	1.352.115	1.352.115	0
		002	Casinos de Juegos Ley N°19.995	600.000.000	0	600.000.000	38.120.698	478.390.268	79,73	121.609.732	478.390.268	478.390.268	0
14			Endeudamiento	0	3.250.094.000	3.250.094.000	866.691.543	2.816.747.515	86,67	433.346.485	2.816.747.515	2.816.747.515	0
01			Endeudamiento Interno	0	3.250.094.000	3.250.094.000	866.691.543	2.816.747.515	86,67	433.346.485	2.816.747.515	2.816.747.515	0
	002		Empréstitos	0	3.250.094.000	3.250.094.000	866.691.543	2.816.747.515	86,67	433.346.485	2.816.747.515	2.816.747.515	0
15			Saldo Inicial Caja	50.000.000	2.700.209.000	2.750.209.000	0	0	0,00	0	0	0	0

Cuenta	-----PRESUPUESTO-----	Devengado	Devengado	Saldo
--------	-----------------------	-----------	-----------	-------

Subt Item Asig	Denominación	Inicial Modificaciones Vigente	Mensual	Acumulada %	Presup.	PercibidoAcum	IngRealAcum	IngPorPerci
----------------	--------------	-----------------------------------	---------	-------------	---------	---------------	-------------	-------------



**BALANCE DE EJECUCION PRESUPUESTARIA ACUMULADO  
INGRESOS AL 31/12/2014**

Clasificador SubtItem Asig	Denominación	Presup. Inicial (M\$)	Presup. Vigente (M\$)	Ingresos Percibidos (M\$)	Saldo Presupuestario (M\$)	Ingresos Por percibir (M\$)
05	C x C Transferencias Corrientes	9.948.529	10.643.561	11.072.340	-428.779	0
03	De Otras Entidades Públicas	9.948.529	10.643.561	11.072.340	-428.779	0
006	Del Servicio de Salud <sup>1</sup>	9.341.336	10.036.368	10.491.873	-455.505	0
001	Atención Primaria Ley N° 19.378 Art. 49 <sup>1</sup>	7.421.846	7.421.846	7.678.248	-256.402	0
002	Aportes Afectados <sup>1</sup>	1.919.490	2.614.522	2.813.625	-199.103	0
099	De Otras Entidades Públicas <sup>1</sup>	307.193	307.193	280.467	26.726	0
101	De la Municipalidad a Servicios incorporados a su Gestión	300.000	300.000	300.000	0	0
08	C x C Otros Ingresos Corrientes	253.984	253.984	237.508	16.476	47.059
01	Recuperaciones y Reembolsos por Licencias Médicas	218.171	218.171	187.231	30.940	47.059
001	Reembolso Art. 4 Ley N° 19.345 y Ley N° 19.117 Art. Único	5.904	5.904	1.924	3.980	3.419
002	Recuperaciones Art. 12 Ley N° 18.196 y Ley N° 19.117 Art. Único	212.267	212.267	185.307	26.960	43.640
99	Otros	35.813	35.813	50.277	-14.464	0
999	Otros	35.813	35.813	50.277	-14.464	0
12	C x C Recuperación de Préstamos	25.000	56.525	38.464	18.061	18.059
10	Ingresos por Percibir	25.000	56.525	38.464	18.061	18.059
15	Saldo Inicial Caja	703.600	2.613.945	0	0	0
TOTALES		10.931.113	13.568.015	11.348.312	-394.242	65.118



ILUSTRE MUNICIPALIDAD DE OSORNO  
CHILE

**BALANCE DE EJECUCION PRESUPUESTARIA ACUMULADO  
GASTOS AL 31/12/2014**

Clasificador Subt Item Asig SAsig	Denominación	Presup. Inicial (M\$)	Presup. Vigente (M\$)	Obligación Devengada (M\$)	Saldo Presupuestario (M\$)	Deuda Exigible (M\$)
		0	0		0	0
21	C x P Gastos en Personal	7.539.002	8.441.224	8.409.784	31.441	0
01	Personal de Planta	5.312.167	5.295.277	5.271.991	23.287	0
001	Sueldos y Sobresueldos	4.014.823	3.720.933	3.718.169	2.765	0
001	Sueldos base	1.703.032	1.542.632	1.542.580	52	0
004	Asignación de Zona	290.300	229.800	229.791	9	0
004 002	Asignación de Zona, Art. 26, de la Ley N° 19.378 y Ley N° 19.354 <sup>1</sup>	290.300	229.800	229.791	9	0
009	Asignaciones Especiales	135.223	259.733	259.728	5	0
009 007	Asignación Especial Transitoria, Art. 45, Ley N° 19.378 <sup>1</sup>	135.223	259.733	259.728	5	0
010	Asignación de Pérdida de Caja	1.986	1.586	1.579	7	0
010 001	Asignación por Pérdida de Caja, Art. 97, letra a), Ley N° 18.883 <sup>1</sup>	1.986	1.586	1.579	7	0
011	Asignación de Movilización	82.050	62.000	62.000	1	0
011 001	Asignación de Movilización, Art. 97, letra b), Ley N° 18.883 <sup>1</sup>	82.050	62.000	62.000	1	0
019	Asignación de Responsabilidad	90.210	78.780	78.772	8	0
019 002	Asignación de Responsabilidad Directiva <sup>1</sup>	90.210	78.780	78.772	8	0
031	Asignación de Experiencia Calificada	8.990	10.010	10.008	2	0
031 002	Asignación Post Título, Art. 42, Ley N° 19.378 <sup>1</sup>	8.990	10.010	10.008	2	0
044	Asignación de Atención Primaria Municipal	1.703.032	1.531.292	1.531.260	32	0
044 001	Asignación de Atención Primaria Salud, Art. 23 y 25, Ley N° 19.378	1.703.032	1.531.292	1.531.260	32	0
999	Otras Asignaciones3	0	5.100	2.451	2.649	0
002	Aportes del Empleador	134.726	124.726	104.532	20.194	0
001	A Servicios de Bienestar	20.000	20.000	5.111	14.889	0
002	Otras Cotizaciones Previsionales	114.726	104.726	99.421	5.305	0
003	Asignaciones por Desempeño	565.183	649.763	649.741	22	0
002	Desempeño Colectivo	514.943	580.323	580.315	8	0
002 003	Asignación de Desarrollo y Estímulo al Desempeño Colectivo Ley N° 19.813	514.943	580.323	580.315	8	0
003	Desempeño Individual	50.240	69.440	69.426	14	0
003 005	Asignación de Mérito, Art. 30, de la Ley N° 19.378, y Ley N° 19.607 <sup>1</sup>	50.240	69.440	69.426	14	0
004	Remuneraciones Variables	486.227	646.227	645.988	239	0
004	Asignación por Desempeño de Funciones Críticas	6.584	135.334	135.326	8	0
005	Trabajos Extraordinarios	474.157	509.547	509.521	26	0
006	Comisiones de Servicios en el País	5.486	1.346	1.141	205	0
005	Aguinaldos y Bonos	111.208	153.628	153.561	67	0
001	Aguinaldos	24.596	26.998	26.993	5	0
001 001	Aguinaldo de Fiestas Patrias <sup>1</sup>	12.213	15.325	15.325	0	0
002	Aguinaldo de Navidad <sup>1</sup>	12.383	11.673	11.668	5	0
002	Bonos de Escolaridad	9.284	9.324	9.321	3	0
003	Bonos Especiales	74.688	114.536	114.480	56	0
003 001	Bono Extraordinario Anual <sup>1</sup>	74.688	114.536	114.480	56	0
004	Bonificación Adicional al Bono de Escolaridad	2.640	2.770	2.767	3	0
02	Personal a Contrata	1.811.835	2.354.422	2.352.694	1.728	0
001	Sueldos y Sobresueldos	1.218.328	1.698.375	1.697.238	1.137	0
001	Sueldos base	524.045	708.010	707.982	28	0
004	Asignación de Zona	76.140	106.170	106.166	4	0
004 002	Asignación de Zona, Art. 26, Ley N° 19.378 y Ley N° 19.354 <sup>1</sup>	76.140	106.170	106.166	4	0
009	Asignaciones Especiales	53.485	124.252	124.252	0	0



**BALANCE DE EJECUCION PRESUPUESTARIA ACUMULADO  
GASTOS AL 31/12/2014**

Clasificador Subt Item Asig SAsig	Denominación	Presup. Inicial (M\$)	Presup. Vigente (M\$)	Obligación Devengada (M\$)	Saldo Presupuestario (M\$)	Deuda Exigible (M\$)
009 007	Asignación Especial Transitoria, Art. 45, Ley N° 19.378 <sup>1</sup>	53.485	124.252	124.252	0	0
010	Asignación de Pérdida de Caja	428	288	286	2	0
010 001	Asignación por Pérdida de Caja, Art. 97, letra a), Ley N° 18.883 <sup>1</sup>	428	288	286	2	0
011	Asignación de Movilización	23.392	32.102	32.098	4	0
011 001	Asignación de Movilización, Art. 97, letra b), Ley N° 18.883 <sup>1</sup>	23.392	32.102	32.098	4	0
018	Asignación de Responsabilidad	14.655	14.545	14.543	2	0
018 001	Asignación de Responsabilidad Directiva <sup>1</sup>	14.655	14.545	14.543	2	0
030	Asignación de Experiencia Calificada	2.138	3.473	3.470	3	0
030 002	Asig. post. Título Art 42 Ley N°19.378	2.138	3.473	3.470	3	0
042	Asignación de Atención Primaria Municipal	524.045	708.045	707.706	339	0
999	Otras Asignaciones <sup>4</sup>	0	1.490	735	755	0
002	Aportes del Empleador	53.846	49.146	49.082	64	0
001	A Servicios de Bienestar	11.000	2.335	2.290	45	0
002	Otras Cotizaciones Previsionales	42.846	46.811	46.792	19	0
003	Asignaciones por Desempeño	177.978	218.278	218.162	116	0
002	Desempeño Colectivo	161.780	196.580	196.517	63	0
002 003	Asignación de Desarrollo y Estímulo al Desempeño Colectivo Ley N° 19.813	161.780	196.580	196.517	63	0
003	Desempeño Individual	16.198	21.698	21.645	53	0
003 004	Asignación de Mérito, Art. 30, de la Ley N° 19.378, Ley N° 19.607 <sup>1</sup>	16.198	21.698	21.645	53	0
004	Remuneraciones Variables	319.324	318.274	318.029	245	0
004	Asignación por Desempeño de Funciones Críticas	5.486	66.236	66.204	32	0
005	Trabajos Extraordinarios	309.553	250.253	250.154	99	0
006	Comisiones de Servicios en el País	4.285	1.785	1.671	114	0
005	Aguinaldos y Bonos	42.359	70.349	70.183	166	0
001	Aguinaldos	13.421	12.911	12.902	9	0
001 001	Aguinaldo de Fiestas Patrias <sup>1</sup>	7.840	7.520	7.513	7	0
002	Aguinaldo de Navidad <sup>1</sup>	5.581	5.391	5.389	2	0
002	Bono de Escolaridad	2.431	3.072	3.071	1	0
003	Bonos Especiales	25.749	53.423	53.270	153	0
003 001	Bono Extraordinario Anual <sup>1</sup>	25.749	53.423	53.270	153	0
004	Bonificación Adicional al Bono de Escolaridad	758	943	940	3	0
03	Otras Remuneraciones	415.000	791.525	785.099	6.426	0
001	Honorarios a Suma Alzada – Personas Naturales	385.000	720.025	713.804	6.221	0
005	Suplencias y Reemplazos	30.000	71.500	71.295	205	0
22	C x P Bienes y Servicios de Consumo	2.826.150	3.648.656	2.354.071	1.294.585	126.726
01	Alimentos y Bebidas	7.500	7.500	3.441	4.059	0
001	Para Personas	7.500	7.500	3.441	4.059	0
02	Textiles, Vestuario y Calzado	36.050	36.050	32.528	3.522	0
001	Textiles y Acabados Textiles	1.050	1.050	367	683	0
002	Vestuario, Accesorios y Prendas	35.000	34.800	32.013	2.787	0
003	Diversas	0	200	148	52	0
03	Calzado	0	200	148	52	0
001	Combustibles y Lubricantes	129.800	159.800	115.894	43.906	0
002	Para Vehículos	3.700	33.700	25.938	7.762	0
002	Para Maquinarias, Equipos de Producción, Tracción y Elevación	1.100	1.100	349	751	0
003	Para Calefacción	125.000	125.000	89.607	35.393	0
04	Materiales de Uso o Consumo	1.576.700	1.959.200	1.352.497	606.703	107.854
001	Materiales de Oficina	38.000	79.000	74.252	4.748	451



**BALANCE DE EJECUCION PRESUPUESTARIA ACUMULADO  
GASTOS AL 31/12/2014**

Clasificador Subt Item Asig SAsig	Denominación	Presup. Inicial (M\$)	Presup. Vigente (M\$)	Obligación Devengada (M\$)	Saldo Presupuestario (M\$)	Deuda Exigible (M\$)
002	Textos y Otros Materiales de Enseñanza	6.100	6.100	4.049	2.051	0
003	Productos Químicos	10.500	2.500	1.127	1.373	0
004	Productos Farmacéuticos	955.000	1.282.500	889.077	393.423	99.045
005	Materiales y Útiles Quirúrgicos	370.000	405.000	226.415	178.585	7.755
007	Materiales y Útiles de Aseo	75.000	97.000	88.010	8.990	202
008	Menaje para Oficina, Casino y Otros	1.100	1.100	171	929	0
009	Insumos, Repuestos y Accesorios Computacionales	16.500	19.500	13.747	5.753	401
010	Materiales para Mantenimiento y Reparaciones de Inmuebles	3.500	500	213	287	0
011	Repuestos y Accesorios para Mantenimiento y Reparaciones de Vehículos	4.500	4.500	2.276	2.224	0
012	Otros Materiales, Repuestos y Útiles Diversos	16.500	16.350	14.037	2.313	0
014	Productos Elaborados de Cuero Caucho y Plástico	0	150	0	150	0
999	Otros	80.000	45.000	39.123	5.877	0
05	Servicios Básicos	238.000	268.000	180.304	87.696	392
001	Electricidad	105.000	105.000	86.648	18.352	0
002	Agua	40.000	45.000	27.881	17.119	343
003	Gas	5.500	5.500	3.158	2.342	49
004	Correo	5.500	5.500	2.480	3.020	0
005	Telefonía Fija	35.000	45.000	20.796	24.204	0
006	Telefonía Celular	13.000	15.000	6.417	8.583	0
007	Acceso a Internet	25.000	35.000	25.553	9.447	0
008	Enlaces de Telecomunicaciones	9.000	12.000	7.371	4.629	0
06	Mantenimiento y Reparaciones	154.600	207.000	115.390	91.610	18.464
001	Mantenimiento y Reparación de Edificaciones	90.000	134.400	75.384	59.016	15.841
002	Mantenimiento y Reparación de Vehículos	25.000	25.000	17.366	7.634	1.307
003	Mantenimiento y Reparación Mobiliarios y Otros	2.500	2.500	0	2.500	0
004	Mantenimiento y Reparación de Máquinas y Equipos de Oficina	1.100	1.100	510	590	340
006	Mantenimiento y Reparación de Otras Maquinarias y Equipos	35.000	40.000	22.064	17.936	976
007	Mantenimiento y Reparación de Equipos Informáticos	1.000	1.000	24	976	0
999	Otros	0	3.000	42	2.958	0
07	Publicidad y Difusión	22.000	22.000	4.055	17.945	0
001	Servicios de Publicidad	9.000	9.000	1.919	7.081	0
002	Servicios de Impresión	13.000	13.000	2.136	10.864	0
08	Servicios Generales	153.500	183.500	124.899	58.601	0
001	Servicios de Aseo	21.000	21.000	12.023	8.977	0
002	Servicios de Vigilancia	90.000	103.000	67.983	35.017	0
003	Servicios de Mantención de Jardines	21.000	19.000	12.245	6.755	0
007	Pasajes, Fletes y Bodegajes	10.000	10.000	8.452	1.548	0
008	Salas Cunas y/o Jardines Infantiles	5.000	7.000	5.066	1.934	0
999	Otros	6.500	23.500	19.130	4.370	0
09	Arriendos	87.000	172.322	44.157	128.165	0
002	Arriendo de Edificios	20.000	20.000	11.916	8.084	0
003	Arriendo de Vehículos	20.000	20.000	800	19.200	0
005	Arriendo de Máquinas y Equipos	47.000	47.000	31.441	15.559	0
999	Otros	0	85.322	0	85.322	0
10	Servicios Financieros y de Seguros	31.000	31.000	12.993	18.007	16
002	Primas y Gastos de Seguros	31.000	31.000	12.993	18.007	16
11	Servicios Técnicos y Profesionales	373.100	585.384	353.529	231.855	0





**BALANCE DE EJECUCION PRESUPUESTARIA ACUMULADO  
GASTOS AL 31/12/2014**

Clasificador		Presup.	Presup.	Obligación	Saldo	Deuda
Subt Item Asig SAsig	Denominación	Inicial (M\$)	Vigente (M\$)	Devengada (M\$)	Presupuestario (M\$)	Exigible (M\$)
002	Cursos de Capacitación	36.000	90.284	70.895	19.389	0
003	Servicios Informáticos	2.100	100	0	100	0
999	Otros	335.000	495.000	282.634	212.366	0
12	Otros Gastos en Bienes y Servicios de Consumo	16.900	16.900	14.384	2.516	0
002	Gastos Menores	8.100	8.100	7.108	992	0
003	Gastos de Representación, Protocolo y Ceremonial	8.100	8.100	7.250	850	0
004	Intereses, Multas y Recargos	300	300	26	274	0
005	Derechos y Tasas	400	400	0	400	0
23	C x P Prestaciones de Seguridad Social	185.000	185.000	35.330	149.670	0
01	Prestaciones Previsionales	185.000	185.000	35.330	149.670	0
004	Desahucios e Indemnizaciones	185.000	185.000	35.330	149.670	0
24	C x P Transferencias Corrientes	5.000	130.000	97.005	32.995	0
01	Al Sector Privado	5.000	130.000	97.005	32.995	0
008	Premios y Otros <sup>1</sup>	5.000	10.000	6.792	3.208	0
999	Otras Transferencias al Sector Privado <sup>1</sup>	0	120.000	90.213	29.787	0
29	C x P Adquisición de Activos no Financieros	188.000	562.435	386.560	175.875	195
03	Vehículos	20.000	134.000	61.590	72.410	0
04	Mobiliario y Otros	40.000	63.500	45.840	17.660	98
05	Máquinas y Equipos	85.000	270.435	193.485	76.950	97
001	Máquinas y Equipos de Oficina	30.000	5.000	1.893	3.107	0
999	Otras	55.000	265.435	191.592	73.843	97
06	Equipos Informáticos	28.000	91.500	83.052	8.448	0
001	Equipos Computacionales y Periféricos	25.000	90.000	82.768	7.232	0
002	Equipos de Comunicaciones para Redes Informáticas	3.000	1.500	284	1.216	0
07	Programas Informáticos	15.000	3.000	2.593	407	0
001	Programas Computacionales	15.000	3.000	2.593	407	0
31	C x P Iniciativas de Inversión	155.000	288.500	58.500	230.000	0
02	Proyectos	155.000	288.500	58.500	230.000	0
002	Consultorías	0	58.500	58.500	0	0
004	Obras Civiles	155.000	230.000	0	230.000	0
34	C x P Servicio de la Deuda	32.961	37.961	36.199	1.762	0
07	Deuda Flotante	32.961	37.961	36.199	1.762	0
35	Saldo Final Caja	0	274.239	0	274.239	0
<b>TOTALES</b>		<b>10.931.113</b>	<b>13.568.015</b>	<b>11.377.449</b>	<b>2.190.567</b>	<b>126.921</b>

## DEUDA EXIGIBLE AL 31 DE DICIEMBRE DEL 2014

RUT	DETALLE	FACTURA	VALOR
96.556.940-5	PROVEEDORES INTEGRALES PRISA S.A.	F-8.193.024	450.528
76.669.630-9	OPKO CHILE S.A.	F-217.221	24.990
76.669.630-9	OPKO CHILE S.A.	F-217.225	221.340
76.669.630-9	OPKO CHILE S.A.	F-217.245	3.362.940
85.025.700-0	GLAXOSMITHKLINE CHILE FARMACEUTICA LTDA.	F-1.318.864	372.113
77.596.940-7	LABORATORIO CHILE S.A.	F-105.856	119.845
76.669.630-9	OPKO CHILE S.A.	F-219.154	221.340
76.669.630-9	OPKO CHILE S.A.	F-219.171	19.992
76.669.630-9	OPKO CHILE S.A.	F-219.187	3.362.940
77.596.940-7	LABORATORIO CHILE S.A.	F-106.340	3.593.800
77.596.940-7	LABORATORIO CHILE S.A.	F-106.655	357.000
77.596.940-7	LABORATORIO CHILE S.A.	F-106.767	41.650
76.669.630-9	OPKO CHILE S.A.	F-218.902	3.034.500
76.669.630-9	OPKO CHILE S.A.	F-218.982	1.132.761
77.596.940-7	LABORATORIO CHILE S.A.	F-106.334	3.384.063
77.596.940-7	LABORATORIO CHILE S.A.	F-107.092	630.700
77.596.940-7	LABORATORIO CHILE S.A.	F-106.181	285.529
77.596.940-7	LABORATORIO CHILE S.A.	F-106.012	3.367.885
77.596.940-7	LABORATORIO CHILE S.A.	F-106.339	4.414.829
78.026.330-K	ETEX FARMACEUTICA LTDA.	F-1.034.570	562.989
77.596.940-7	LABORATORIO CHILE S.A.	F-108.070	702.100
77.596.940-7	LABORATORIO CHILE S.A.	F-107.905	1.428.000
77.596.940-7	LABORATORIO CHILE S.A.	F-107.996	1.428.000
77.596.940-7	LABORATORIO CHILE S.A.	F-108.001	189.448
79.581.120-6	DIFEM LABORATORIOS S.A.	F-16.376	23.990
77.596.940-7	LABORATORIO CHILE S.A.	F-107.619	1.113.769
77.596.940-7	LABORATORIO CHILE S.A.	F-106.352	3.256.530
77.596.940-7	LABORATORIO CHILE S.A.	F-107.843	141.372
77.596.940-7	LABORATORIO CHILE S.A.	F-108.009	892.143
91.871.000-0	LABORATORIOS SILESIA S.A.	F-289.800	310.590
91.871.000-0	LABORATORIOS SILESIA S.A.	F-289.805	172.931
91.871.000-0	LABORATORIOS SILESIA S.A.	F-289.806	112.717
91.871.000-0	LABORATORIOS SILESIA S.A.	F-289.807	847.875
91.871.000-0	LABORATORIOS SILESIA S.A.	F-289.808	2.055.987
76.669.630-9	OPKO CHILE S.A.	F-218.903	521.684
76.669.630-9	OPKO CHILE S.A.	F-220.010	706.860
76.669.630-9	OPKO CHILE S.A.	F-220.181	348.075
76.669.630-9	OPKO CHILE S.A.	F-220.200	660.450
76.669.630-9	OPKO CHILE S.A.	F-221.675	162.578
76.669.630-9	OPKO CHILE S.A.	F-221.305	18.326
76.669.630-9	OPKO CHILE S.A.	F-221.335	221.340
76.669.630-9	OPKO CHILE S.A.	F-221.245	3.362.940
91.871.000-0	LABORATORIOS SILESIA S.A.	F-289.797	16.958

91.871.000-0	LABORATORIOS SILESIA S.A.	F-289.798	159.460
91.871.000-0	LABORATORIOS SILESIA S.A.	F-289.799	234.549
91.871.000-0	LABORATORIOS SILESIA S.A.	F-289.801	106.505
91.871.000-0	LABORATORIOS SILESIA S.A.	F-289.802	223.720
91.871.000-0	LABORATORIOS SILESIA S.A.	F-289.803	16.630
91.871.000-0	LABORATORIOS SILESIA S.A.	F-289.804	116.620
91.871.000-0	LABORATORIOS SILESIA S.A.	F-272.925	120.369
91.575.000-1	SOCOFAR S.A.	F-4.540.007	292.169
91.575.000-1	SOCOFAR S.A.	F-4.540.058	588.726
91.575.000-1	SOCOFAR S.A.	F-4.525.381	109.480
92.251.000-8	SANOFI AVENTIS DE CHILE S.A.	F-2.003.594	130.900
92.251.000-8	SANOFI AVENTIS DE CHILE S.A.	F-2.004.177	1.130.500
76.237.266-5	LABORATORIOS ANDROMACO S.A.	F-461.185	1.785.000
77.596.940-7	LABORATORIO CHILE S.A.	F-109.327	119.845
79.581.120-6	DIFEM LABORATORIOS S.A.	F-16.859	23.990
76.348.947-7	SOCOSEP SA	F-1.272	2.856.000
76.527.650-0	SOCIEDAD COMERCIAL GUTIERREZ Y FLORES LTDA.	F-16.067	691.390
76.527.650-0	SOCIEDAD COMERCIAL GUTIERREZ Y FLORES LTDA.	F-16.107	296.310
77.768.990-8	FARMACEUTICA INSUVAL LTDA.	F-39,588	449.820
77.768.990-8	FARMACEUTICA INSUVAL LTDA.	F-39.343	1.410.150
79.802.770-0	LABORATORIOS EUROMED CHILE S.A.	F-101.173	1.017.450
79.802.770-0	LABORATORIOS EUROMED CHILE S.A.	F-101.174	117.810
79.802.770-0	LABORATORIOS EUROMED CHILE S.A.	F-101.175	193.970
79.802.770-0	LABORATORIOS EUROMED CHILE S.A.	F-101.176	35.700
79.802.770-0	LABORATORIOS EUROMED CHILE S.A.	F-101.177	244.426
79.802.770-0	LABORATORIOS EUROMED CHILE S.A.	F-101.178	62.475
79.802.770-0	SOCIEDAD COMERCIAL GUTIERREZ Y FLORES LTDA.	SOCIEDAD COMERCIAL GUTIERREZ Y FLORES LTDA. F-101.355	23.800
76.669.630-9	OPKO CHILE S.A.	F-221.895	752.080
76.669.630-9	OPKO CHILE S.A.	F-221.896	470.050
77.596.940-7	LABORATORIO CHILE S.A.	F-110.016	3.887.135
77.596.940-7	LABORATORIO CHILE S.A.	F-109.950	3.395.855
77.596.940-7	LABORATORIO CHILE S.A.	F-110.820	28.036
77.596.940-7	LABORATORIO CHILE S.A.	F-110.731	1.131.690
77.596.940-7	LABORATORIO CHILE S.A.	F-111.944	560.776
92.121.000-0	LABORATORIO MAVER S.A.	F-149.431	314.767
76.237.266-5	LABORATORIOS ANDROMACO S.A.	F-460.870	821.100
76.186.755-5	SOCIEDAD FARMACEUTICA BULFOR LIMITADA	F-1.351	151.368
77.768.990-8	FARMACEUTICA INSUVAL LTDA.	F-39.456	208.250
77.768.990-8	FARMACEUTICA INSUVAL LTDA.	F-39.560	1.844.500
77.768.990-8	FARMACEUTICA INSUVAL LTDA.	F-39.799	124.950
96.981.250-9	PFIZER CHILE S.A	F-148.942	4.273.290
76.669.630-9	OPKO CHILE S.A.	F-223.213	1.249.500
87.674.400-7	LABORATORIO PASTEUR S.A.	F-342.495	999.600
76.527.650-0	SOCIEDAD COMERCIAL GUTIERREZ Y FLORES LTDA.	F-16.177	1.065.764
94.544.000-7	PHARMA INVESTI DE CHILE S.A.	F-69.942	1.477.980
96.519.830-K	BESTPHARMA S.A.	F-266.276	771.120
77.456.870-0	SOC. COM. EXP. Y DE INV. SOCOSEP LTDA.	F-30.903	1.505.350

76.237.266-5	LABORATORIOS ANDROMACO S.A.	F-461.206	3.855.600
59.051.480-2	BECTON DICKINSON DE CHILE	F-63.869	28.685
76.527.650-0	SOCIEDAD COMERCIAL GUTIERREZ Y FLORES LTDA.	F-15.960	29.453
76.527.650-0	SOCIEDAD COMERCIAL GUTIERREZ Y FLORES LTDA.	F-16.043	1.190.000
76.055.804-4	INVERSIONES PHARMAVISAN S.A.	F-22.174	238.000
80.621.200-8	MERCK S.A.	F-1.493.006	3.951.312
80.621.200-8	MERCK S.A.	F-1.492.409	219.555
91.871.000-0	LABORATORIOS SILESIA S.A.	F-289.809	479.689
91.871.000-0	LABORATORIOS SILESIA S.A.	F-289.810	994.840
76.348.947-7	SOCOSEP SA	F-1.224	1.122.765
96.981.250-9	PFIZER CHILE S.A	F-146.121	2.138.430
82.999.400-3	ROCHE CHILE LIMITADA	F-245.478	3.808.000
59.051.480-2	BECTON DICKINSON DE CHILE	F-62.157	194.446
59.051.480-2	BECTON DICKINSON DE CHILE	F-62.180	28.685
59.077.290-9	NIPRO MEDICAL CORPORATION (AGENCIA EN CHILE)	F-284.067	6.248
76.111.593-6	AKI PHARM CHILE S.A.	F-3.617	9.401
76.111.593-6	AKI PHARM CHILE S.A.	F-3.629	127.925
76.111.593-6	AKI PHARM CHILE S.A.	F-3.648	85.680
76.111.593-6	AKI PHARM CHILE S.A.	F-3.665	36.890
77.190.880-2	SOC. IMPORTADORA OPTIVISION LTDA.	F-34.808	126.735
76.845.730-1	ESPECIALISTAS EN EST. Y ENVASE CHILE S.A.	F-7.022	26.454
96.756.540-7	B-BRAUN MEDICAL SPA	F-340.055	136.850
96.756.540-7	B-BRAUN MEDICAL SPA	F-340.078	135.660
79.802.770-0	LABORATORIOS EUROMED CHILE S.A.	F-101.356	119.119
59.077.290-9	NIPRO MEDICAL CORPORATION (AGENCIA EN CHILE)	F-284.689	1.824.270
59.077.290-9	NIPRO MEDICAL CORPORATION (AGENCIA EN CHILE)	F-284.691	865.487
59.077.290-9	NIPRO MEDICAL CORPORATION (AGENCIA EN CHILE)	F-284.563	18.493
59.051.480-2	BECTON DICKINSON DE CHILE	F-63.905	204.680
78.809.560-0	DISTRIBUIDORA Y COMERCIAL DIMAK LTDA.	F-2.932.005	201.967
96.556.940-5	PROVEEDORES INTEGRALES PRISA S.A.	F-8.172.578	224.439
96.556.940-5	PROVEEDORES INTEGRALES PRISA S.A.	F-8.183.365	72.621
96.556.940-5	PROVEEDORES INTEGRALES PRISA S.A.	F-8.183.637	104.377
96.579.800-5	EMPRESA DE SERV. SANITARIOS DE LOS LAGOS S.A.	F-140.869	343.464
96.928.510-K	EMPRESAS LIPIGAS S.A.	F-4.124.944	48.790
77.908.080-3	INGENIERIA TERMICA INGETERM LTDA.	F-2.162	236.560
8.747.846-7	BÁEZ LÓPEZ ROLANDO RODRIGO	F-37	1.645.532
8.747.846-7	BÁEZ LÓPEZ ROLANDO RODRIGO	F-20	2.585.870
8.747.846-7	BÁEZ LÓPEZ ROLANDO RODRIGO	F-19	766.360
9.349.699-K	VERA GARCES RICARDO HERNAN	F-12	9.604.609
8.747.846-7	BÁEZ LÓPEZ ROLANDO RODRIGO	F-5	1.001.980
96.962.670-5	AUTOCOLOR PAEZ S.A.	F-40.890	127.229
96.962.670-5	AUTOCOLOR PAEZ S.A.	F-40.987	80.294
92.475.000-6	KAUFMANN S.A. VEHIC. MOTORIZADOS	F-75.757	188.312
92.475.000-6	KAUFMANN S.A. VEHIC. MOTORIZADOS	F-75.756	237.055
96.962.670-5	AUTOCOLOR PAEZ S.A.	F-40.838	434.144
96.962.670-5	AUTOCOLOR PAEZ S.A.	F-41.070	240.043
96.579.860-9	PUIG INGENIERIA Y TECNOLOGIA S A	F-1.137	340.033
7.632.958-3	HANS R. LAIMBOCK LUEBERT	B-559	35.000

7.632.958-3	HANS R. LAIMBOCK LUEBERT	B-561	96.000
7.632.958-3	HANS R. LAIMBOCK LUEBERT	B-553	95.000
7.632.958-3	HANS R. LAIMBOCK LUEBERT	B-555	115.000
7.632.958-3	HANS R. LAIMBOCK LUEBERT	B-557	90.000
7.632.958-3	HANS R. LAIMBOCK LUEBERT	B-556	84.000
7.632.958-3	HANS R. LAIMBOCK LUEBERT	B-558	128.000
76.035.740-5	COM. P&E SOLUCIONES INDUSTRIALES LIMITADA	F-5.643	158.075
7.632.958-3	HANS R. LAIMBOCK LUEBERT	B-554	105.000
7.632.958-3	HANS R. LAIMBOCK LUEBERT	B-564	70.000
96.508.210-7	MAPFRE CIA. DESEG. GRALES. DE CHILE S.A.	F-571.456	15.500
76.837.310-8	FABRICA DE ACCESORIOS Y MUEBLES DE OFICINA SA	F-19.564	98.056
4.917.003-3	CHAVES SALINAS ANA MARIA	F-32.045	97.001

**TOTAL**

**\$  
126.920.985**

## PROYECTOS INFRAESTRUCTURA SALUD MUNICIPAL

El Departamento de Salud de Osorno, en su constante búsqueda de mejorar la infraestructura de sus Centros de Salud, acorde a estándares actuales (PMA 2009) y Modelo de Salud Familiar, ha desarrollado diversos proyectos de normalización y ampliación de dos Centros de Salud Familiar ubicados en el sector de Rahue Alto y Ovejería, ambos postulados a financiamiento con fondos sectoriales (FNDR- MIDEPLAN)

### a) CESFAM OVEJERIA:

Este Centro de Salud cuenta actualmente con 750 m<sup>2</sup>, por lo cual se encuentra en proceso de licitación la Normalización y Ampliación del CESFAM a 2.001 m<sup>2</sup>, para cubrir las necesidades de 15.000 usuarios proyectados, aumentado la superficie actual en 1.300 m<sup>2</sup>, con un costo de inversión \$ 2.034 M.

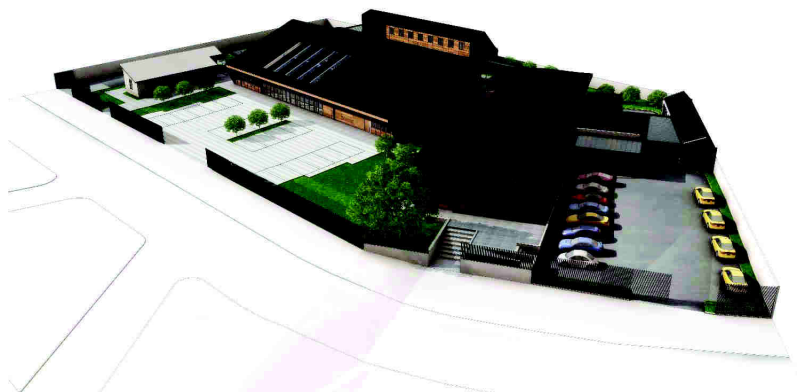

b) CESFAM RAHUE ALTO Este Centro de Salud cuenta actualmente con 1.400 m<sup>2</sup>, por lo cual se encuentra en proceso de presentación a Fondos FNDR para la Normalización y Ampliación del CESFAM a 3.111 m<sup>2</sup>, para cubrir las necesidades de 30.000 usuarios proyectados, aumentado la superficie actual en 1.700 m<sup>2</sup>, con un costo de inversión \$ 3.663 M

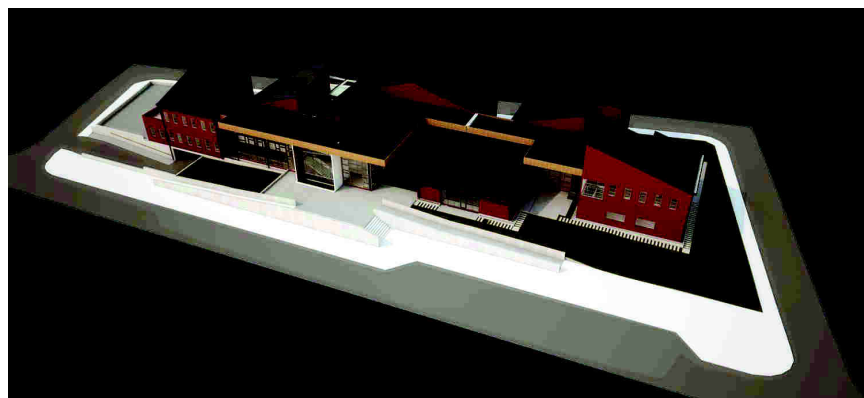

### **c) CENTRO DE REFERENCIA Y DIAGNOSTICO (CRD)**

Este Centro pretende ampliar y fortalecer la resolutiveidad de los Centros de Salud de Atención Primaria, para lo cual contará con especialidades médicas, unidad de rayos (tórax, pelvis, osteomuscular), ecotomografía (abdominal y ginecológica), mamografías, unidad oftalmológica, Laboratorio, Call Center, y sala de capacitación.

La superficie total edificada es de 1.977 M2 con un costo de inversión \$ 2.454 M



### **d) SALA ESTIMULACION NEUROSENSORIAL CESFAM QUINTO CENTENARIO**

El objetivo del proyecto es mejorar las condiciones de vida de las personas con discapacidad mental y alteración del desarrollo neurosensorial, buscando implementar un espacio físico que permita entregar estímulos controlados, trabajar las sensaciones teniendo, el niño y/o adulto, la libertad para explorar, descubrir y disfrutar de diversas experiencias sensoriales. La superficie total edificada es de 236 M2 con un costo de inversión \$ 146 M



PROYECTOS - IMPLEMENTACION 2014

Nº	DENOMINACION	MONTO \$	FINANCIAMIENTO	ESTADO
1	Remodelación Farmacia Cesfam Dr. P. Jáuregui	14.729.582	Depto. Salud	Terminado
2	Cerco Perimetral EMR Pichil	9.604.609	Depto. Salud	Terminado
3	Estaciones Bases VHF Postas Rurales	3.266.232	Depto. Salud	Terminado
4	Plan De Contingencia Cesfam Ovejería	60.000.000	Depto. Salud	En Proceso
5	Baño Minusválido Cesfam Dr. P. Jáuregui	4.426.755	Servicio Salud Osorno	Terminado
6	Mobiliario Centros De Salud	8.005.535	Depto. Salud	Terminado
7	Cámara Retinal	15.261.750	Servicio De Salud Osorno	Terminado
8	Campímetro Computarizado Para UAPO	24.799.600	Servicio De Salud Osorno	Terminado
9	Instrumental Dental Centros De Salud	32.367.894	Servicio De Salud Osorno	Terminado
10	Dispensadores De Medicamentos	82.289.228	Servicio De Salud	Terminado
11	Diseño Especialidades Centro Diagnostico	58.500.000	Depto. De Salud	Terminado
Monto Total \$		313.251.185		



# LISTA DE DEMANDAS AÑO 2014 y 2015

N°	DEMANDADO Y DEMANDANTE	ROL	TRIBUNAL
1	IMO CON EUNISES MARIA MENESES ROSAS	C-3571-2012	2º
2	IMO CON LUIS ALEJANDRO FERNADEZ MOREIRA	C-3564-2012	2º
3	IMO CON PAOLA KATHERINA ABARZUA NEIRA	C-3569-2012	2º
4	IMO CON DELIA VICTORIA GODOY CACERES	C-3570-2012	2º
5	IMO CON MARCO AURELIO CARDENAS TRUQUIAN	C-3567-2012	2º
6	IMO CON LILIANA SALGADO VASQUEZ	C-3566-2012	2º
7	IMO CON GABRIELA DEL CARMEN LOPEZ MATUS	C-3565-2012	2º
8	IMO CON ROSALBA DEL CARMEN RAMIREZ CONTRERAS	C-3568-2012	2º
9	IMO CON SOC EDUC VICENTE HUIDOBRO	C-3954-2012	1º
10	IMO CON SUP. DEL SUR LTDA	C-3962-2012	1º
11	IMO CON ABARROTOS ECONOMICOS S.A.	C-3958-2012	1º
12	IMO CON COMERCIAL SAN JOSE LTDA	C-3955-2012	1º
13	IMO CON SOC GASTRON. DEL SUR SPA	C-3956-2012	1º
14	IMO CON SOC PANADERIA ALEMANA LTDA	C-3961-2012	1º
15	IMO CON CENTRAL DELI REST. LTDA	C-3957-2012	1º
16	IMO SOC COM. ALIMENT. SUPREMA LTDA	C-3960-2012	1º
17	IMO CON SERVIMAQ S.A.	C-3959-2012	1º
18	IMO CON FALABELLA RETAIL S.A.	C-3963-2012	1º
19	IMO CON SOC COMER. PILAUCO LTDA	C-4020-2012	1º
20	IMO CON CARLOS KLEIN Y CIA LTDA	C-4028-2012	1º
21	IMO DESTIBUIDORA Y COM DIMAK LTDA	C-4018-2012	1º
22	IMO CON LATIN GAMING S.A.	C-4026-2012	1º
23	IMO CON SERVI EDUC. ECUCA. LTDA	C-4030-2012	1º

24	IMO CON TRASPORTES BUS NORTE	C-4022-2012	1º
25	IMO CON CORP EDUCA. Y CULTURAL EMPRENDER	C-4023-2012	1º
26	IMO CON ESTACIONAL DE SERVICIO Y COM OSORNO	C-4014-2012	1º
27	IMO CON DSM BAKELS S.A.	C-4016-2012	1º
28	IMO CON SOC OLIVARES VALDIVIA LTDA	C-4013-2012	1º
29	IMO CON ESTABLECIMIENTOS DINOS LTDA	C-338-2013	1º
30	IMO CON SOC.COMERCIAL CALERA OSORNO LTDA	C-339-2013	1º
31	IMO CON IMPRENTA AMERICA LTDA	C-337-2013	1º
32	IMO CON GALAZ Y GIL Y CIA LTDA	C-336-2013	1º
33	IMO CON DISTRIBUIDORA COMERCIAL P Y G LTDA	C-317-2014	1º
34	IMO CON PROCOM PUBLICIDAD VIA PUBLICA LTDA	C-323-2014	1ª
35	IMO CON HUGO JOSE LEONEL ALVARADO SANCHEZ	C-324-2014	1º
36	IMO CON ANDERSEN PUBLICIDAD S.A.	C-325-2014	1º
37	IMO CON PROCOM PUBLICIDAD VIA PUBLICA LTDA	C-326-2014	1º
38	IMO CON PROCOM PUBLICIDAD VIA PUBLICA LTDA	C-327-2014	1º
39	IMO CON PROCOM PUBLICIDAD VIA PUBLICA LTDA	C-328-2014	1º
40	IMO CON PUBLIVIA S.A.	C-352-2014	2º
41	IMO CON INMOBILIARIA CATEDRAL S.A.	C-353-2014	2º
42	IMO CON NANCY CATALÁN PEREZ	C-4305-2014	2º

43	IMO CON EVELYN ARÉVALO REYES	C-4307-2014	2º
44	IMO CON JORGE DEL ESCOVAL RODRIGUEZ	C-4308-2014	2º
45	IMO CON HUGO FUENTES UBILLA ARQUITECTO Y CIA LTDA	C-519-2014	1º
46	IMO CON SONIA DEL CARMEN HUENCHULLANCA ALVARADO	C-517-2014	1º
47	IMO CON EMPRESA DE SERVICIOS DE TELECOMUNICACIONES LTDA	C-516-2014	1º
48	IMO CON ESTEBAN ROMELIO SANTIBAÑEZ VIDAL	C-515-2014	1º
49	IMO CON EDUARDO ELIAS SAMOSA VILLEGAS	C-514-2014	1º
50	IMO CON TULIO LUIS RAUL ARISMENDI GRANDON	C-566-2014	1º
51	IMO CON LUCIO GABRIEL ABURTO CASAS	C-567-2014	1º
52	IMO CON JOSE ROBERTO VERA AZOCAR	C-582-2014	1º
53	IMO CON AMADA DEL CARMEN CARREÑO GUTIERREZ	C-583-2014	1º
54	IMO CON RICARDO AGUSTIN FILCUN SALDIVIA	C-584-2014	1º
55	IMO CON INGENIERIA SUR LTDA	C-585-2014	1º
56	IMO CON ENET LTDA	C-586-2014	1º
57	IMO CON ALBA ICELA FUENTES HUENULAF	C-608-2014	1º
58	IMO CON MARIA CRISTINA MUÑOZ ROLDAN	C-930-2014	1º
59	IMO CON MACARENA DEL CARMEN ROZAS SOLIS	C-928-2014	1º
60	IMO CON ALFREDO ELIAS ANUCH AHO	C-926-2014	1º
61	IMO CON MARIA DE LOS ANGELES CHARPENTIER ALVAREZ	C-931-2014	1º
62	IMO CON YOHANA LISSETTE VARGAS MATUS	C-3162-2014	2º

63	IMO CON DAMARIS CARDENAS CARDENAS	C-1120-2014	1°
64	IMO CON GLADYS MYRIAM GONZALEZ BARRIENTOS	C-2669-2014	2°
65	IMO CON PATRICIA ELENA AROS BARRIENTOS	C-3079-2014	2°
66	IMO CON IRMA DEL C. BELLO BELLO	C-2668-2014	2°
67	IMO CON MARIA ELENA VEJAR NAGUIL	C-2683-2014	2°
68	IMO CON IRIS DEL C. CARRILLO GOMEZ	C-2667-2014	2°
69	IMO CON GLADYS MYRIAM GONZALEZ BARRIENTOS	C-57-2015	1°
70	IMO CON ERWIN CAMILO ARRIAGADA SCHWERTER	C-432-2015	1°
71	IMO CON PATRICIO ALEJANDRO TANGOL WIEDERHOLD	C-448-2015	1°
72	IMO CON MARIA SOLEDAD CORDERO ANDRADE	C-474-2014	1°
73	IMO CON IVONNE SOLEDAD RIQUELME CORDERO	C-1118-2014	1°
74	IMO CON PEDRO GONZALEZ PAILLAHUEQUE	C-2186-2014	1°
75	IMO CON HOSPITAL BASE	C-3658-2013	2°
76	MAITRI CON IMO	C-2482-2014	2°
77	MARIA EUGENIA NICOLETTI ARANCIBIA	C-4064-2014	2°
78	EUGENIO ALBERTO BELLO ARAYA	C-2805-2013	2°
79	MARIA SOLEDAD RIQUELME SANCHEZ	C-1968-2014	2°
80	ANDRES AZOCAR HUALA	C-4650-2013	2°
81	JUAN PABLO GUTIERREZ CERDA	C-3436-2013	2°
82	TESORERIA PROVINCIAL DE OSORNO - LEVEQUE	C-227-2014	1°
83	ROSSIE ARISON BARRIA PAVIE CON IMO	C-493-2014	1°
84	JUAN ALEJANDRO BAEZ VARGAS	C-2353-2014	1°
85	INES GARAY SILVA CON IMO	C-489-2013	1°
86	OMAR NAVARRETE QUEZADA	C-204-2014	1°
87	FRANCISCO HERNAN CHAVEZ VELASQUEZ	C-2094-2013	1°
88	XIMENA DEL PILAR CADAGAN PAREDES CON IMO	C-1093-2014	1°
89	RICARDO MELILLANCA ANCAPAN CON IMO	C-5522-2014	2°
90	LUIS CIRO FLANDEZ MARTINEZ CON IMO	C-186-2014	2°
91	JUAN KRISTY VERA CON IMO	C-716-2014	2°

92	NORA SYLVIA MAIER ROSAS CON IMO	C-5248-2014	2°
93	ALFREDO NELSON MARIPAN YEFI CON IMO	C-1705-2014	2°
94	NELDA FRANCO FLORES CON IMO	C-1994-2014	2°
95	ELISONDO CARDENAS CURUMILLA CON IMO	C-1828-2014	2°
96	PATRICIA CRISTINA SAEZ VASQUEZ CON IMO	C-4285-2013	2°
97	CARLOS CARCAMOS CON IMO	C-4011-2013	2°
98	MARIA JARAMILLO ASENJO CON IMO	C-4956-2013	2°
99	GUIDO CASTRO GARCES CON IMO	C-3691-2013	2°
100	JOSE RUBEN RAMIREZ RIOS CON IMO	C-3363-2013	2°
101	JORGE ERNESTO LEIVA JIMENEZ	C-3667-2013	2°
102	HERMINDA OYARZUN PANQUECO	C-730-2014	2°
103	JOSE LUIS BREVIS HERRERA	C-2069-2013	1°
104	JOSE VILLARROEL VILLARROEL	C-2628-2011	1°
105	EMPRESA REBECA CASAS MUÑOZ IMPRENTA E.I.R.L	C-1118-2014	2°
106	CRISTIAN TORRES CUMILEF	C-1280-2014	2°
107	MONICA DEL CARMEN ROSAS JACKSON	C-774-2014	1°
108	SERVICIOS DE GESTION EMPRESARIAL S.A	C-309-2014	2°
109	VERONICA EUNICE VEGA DIAZ	C-2648-2013	1°
110	MARIO JAVIER PAICIL LESPAL	C-2833-2013	1°
111	IMO CON ANGELICA SALDIVIA BORQUEZ	C-286-2012	2°
112	IMO (CURACO 1-11)	V-132-2013	1°
113	IMO	V-117-2013	1°
114	Servicios Forestales Del Sur Limitada/ Maderas Jorge Santamaria Y Cia Ltda.	C-3165-2014	2°
115	Alejandro O Yan Burotto / Fisco De Chile	C-2465-2014	2° VALDIVIA
116	Barría / Imo	C-3595-2012	1°
117	Azocar/ Imo	C-3573-2012	2°
118	Imo/Fisco de chile rep.Por el consejo de defensa	C-8554-2013	1° PTO MONTT
119	Moya/Imo	C-2151-2012	1°

120	Castillo / Imo	C-985-2013	2°
121	Castillo / Imo	C-1024-2014	CORTE DE APELACIONES
122	Automatica/Imo	C-1123-2014	1°
123	IMO CON PyG	C-239-2015	CORTE DE APELACIONES
124	GLADYS GONZALEZ BARRIENTOS CON IMO	C-3163-2015	CORTE SUPREMA
125	IMO CON LORENA VERA CID	C-45-2015	CORTE DE APELACIONES
126	KAREN BARRIA MARTINEZ CON IMO	C-117-2015	CORTE DE APELACIONES
127	ARIDOS DOWLING SCHILLING S.A. CON IMO	C-233-2015	CORTE DE APELACIONES
128	SERVIU REGION DE LOS LAGOA CON IMO	V-137-2014	1°
129	SERVIU REGION DE LOS LAGOA CON IMO	V-130-2014	1°
130	SERVIU REGION DE LOS LAGOA CON IMO	V-136-2014	1°
131	SERVIU REGION DE LOS LAGOA CON IMO	V-131-2014	1°
132	SERVIU REGION DE LOS LAGOA CON IMO	V-128-2014	1°
133	SERVIU REGION DE LOS LAGOA CON IMO	V-133-2014	1°
134	ANDERSEN PUBLICIDAD S.A.	C-306-2014	1º
135	ANDERSEN PUBLICIDAD S.A.	C-307-2014	1ª
136	ANDERSEN PUBLICIDAD S.A.	C-308-2014	1º
137	ANDERSEN PUBLICIDAD S.A.	C-309-2014	1º
138	ANDERSEN PUBLICIDAD S.A.	C-311-2014	1º
139	ANDERSEN PUBLICIDAD S.A.	C-312-2014	1º
140	ANDERSEN PUBLICIDAD S.A.	C-313-2014	1º
141	ANDERSEN PUBLICIDAD S.A.	C-315-2014	1º
142	ANDERSEN PUBLICIDAD S.A.	C-314-2014	1º
143	ANDERSEN PUBLICIDAD S.A.	C-318-2014	1º
144	ANDERSEN PUBLICIDAD S.A.	C-319-2014	1º
145	ANDERSEN PUBLICIDAD S.A.	C-320-2014	1º
146	ANDERSEN PUBLICIDAD S.A.	C-321-2014	1º
147	ANDERSEN PUBLICIDAD S.A.	C-322-2014	1º
148	YOLANDA MARLENE DEL CARMEN VARGAS SANCHEZ	C-351-2014	2º
149	CLAUDIO ANDRES CUETO MORENO	C-354-2014	2º
150	PROCOM PUBLICIDAD VÍA PÚBLICA LTDA	C-355-2014	2º
151	MARCELA INES PACHECO TORREALBA	C-298-2014	1º
152	PABLO ANDRES ALARCÓN CARES	C-299-2014	1ª
153	COMITÉ DE MEJORAMIENTO DE VIVIENDA PANAL DE ABEJAS	C-300-2014	1º
154	JJ.VV VILLA ATLANTICO (FONDEVE 2012)	C-301-2014	1º
155	TALLER DE PROYECCIÓN LOS ARRABALEROS	C-302-2014	1º
156	CLUB DE CUECA Y PROYECCIÓN FOLCLORICA RENACER DE RAHUE	C-303-2014	1º
157	CENTRO JUVENIL UNA ESPERANZA PARA TI	C-304-2014	1º

158	JJ.VV VILLA ALTO OSORNO I	C-305-2014	1º
159	SMK CLUB DE DEPORTES RECREACION Y CULTURA	C-421-2014	1º
160	NICOLE GLATZ PEREZ	C-422-2014	1º
161	CLUB DEPORTIVO EL CONDOR	C-454-2014	1º
162	ASOCIACION DEPORTIVA REGIONAL DE TENIS	C-455-2014	1º
163	CLUB DEPORTIVO AUDAX PAMPA ALEGRE	C-456-2014	1º
164	CLUB DEPORTIVO PEÑAROL	C-524-2014	1º
165	CLUB DEPORTIVO SOCIAL Y CULTURAL VISTA OESTE	C-523-2014	1º
166	CLUB DEPORTIVO UNIVERSIDAD DE LOS LAGOS	C-525-2014	1º
167	CENTRO JUVENIL ESPERANZA JOVEN	C-527-2014	1º
168	VOLUNTARIADO SERVIR A MI TIERRA	C-526-2014	1º
169	CLUB DEPORTIVO DINAMO	C-1264-2014	1º
170	AGRUPACIÓN DE FUTBOLISTAS ELEUTERIO RAMIREZ		
171	COMITÉ DE ADELANTO VISTA HERMOSA	C-2193-2014	1º
172	CANADELA CHILE	C-1267-2014	1º
173	CENTRO DE PADRES Y APODERADOS E.DE FUTBOL FORMATIVA TORITOS OSORNO		
174	CLUB DEPORTIVO HADBALL OSORNO	C-1121-2014	1º
175	CLUB DEPORTIVO SHUGYO-KAI		
176	CLUB DEPORTIVO SIBERIA	C-1115-2014	1º
177	CLUB DEPORTIVO INDEPENDIENTE DE RAHUE ALTO		
178	CLUB DEPORTIVO GENERAL SAN MARTIN		
179	CENTRO DE ALUMNOS LICEO CARMELA CARVAJAL DE PRAT – JORNADA NOCTURNA	C-565-2014	1º
180	COMITÉ DE VIVIENDA EL ESFUERZO CANCURA		
181	ASOCIACION GREMIAL DE JUBILADOS, MONTEPIADOS Y BENEFICIARIOS DE LA LEY Nº 19234	C-564-2014	1º
182	CLUB AUTOMOVILISTICO DEPORTIVO OSORNO	C-607-2014	1º
183	JUNTA DE VECINOS LAS RUEDAS	C-540-2014	1º
184	JUNTA DE VECINOS VILLA METROPOLITANA	C-539-2014	1º
185	TALLER LABORAL PERLA DEL SUR	C-563-2014	1º
186	CLUB DEPORTIVO DE KARATE DO VILLA ARAUCANIA DE OSORNO	C-609-2014	1º
187	GRUPO DE ADULTO MAYOR SONRIENDO POR LA VIDA		
188	AGRUPACIÓN DE ADULTOS MAYORES MONTEVERDE		
189	JJ.VV VILLA ATLANTICO (APORTE 2012)	C-541-2014	1º
190	JJ.VV. Nº2 DAVID ROSAS BURGOS	C-2209-2014	1º
191	AGRUPACION DE MUJERES EMPRENDEDORAS ÑELAY MALAL	C-2208-2014	1º
192	JUNTE DE VECINOS Nº10 JUAN DE DIOS GUAJARDO	C-2538-2014	1º

193	HELMUTH ANDRES PUSCHEL KUNZ	C-4242-2014	2º
194	RICHARD MAURICIO ALIAGA TOLEDO	C-4238-2014	2º
195	LUIS CLAUDIO MONSALVE PAREDES	C-4239-2014	2º
196	CARLOS PATRICIO MORENO ORTIZ	C-4241-2014	2º
197	CARMEN GLORIA URIBE MUTIZABAL	C-4306-2014	2º
198	PABLO VERGARA PALMA	C-4240-2014	2º
199	LEIVA	C-3667-2013	2º
200	JORQUERA	C-5326-2013	2º
201	AMPUERO	C-570-2014	2º
202	VALDERAS	C-569-2014	2º
203	MANSILLA	C-3575-2013	2º
204	ZAMORA	C-3656-2013	2º
205	VALLEJOS	C-2944-2012	2º
206	SOLIS	C-2920-2012	1º
207	POTOFF	C-3666-2013	2º
208	MUÑOZ	C-3259-2013	1º
209	IMO	C-8554-2013	1º (P. MONTT)
210	MAITRI	C-2483-2014	2º
211	JARAMILLO	85-2015	1º
212	CIFUENTES	865-2015	2º
213			
214			
215			
216			
217			
218			
219			
220			
221			
222			
223			
224			
225			
226			
227			
228			
229			
230			
231			
232			
233			
234			
235			
236			
237			
238			
239			
240			



**PROCESOS SUMARIALES AÑO 2014**

N°	DECRETO	FECHA	MATERIA	AFFECTADO	INVESTIGADOR	ESTADO	DEPENDENCIA
1	195	03-01-14	INVESTIGACION SUMARIA	DIRECCION MEDIO AMBIENTE, ASEO Y ORNATO	JORGE HIGUERA PULGAR	TERMINADO	MUNICIPAL
2	214	06-01-14	INVESTIGACION SUMARIA	MARCIA DEL RIO GOMEZ	JOHANNA NAVARRO ABURTO	TERMINADO	EDUCACION
3	220	09-01-14	INVESTIGACION SUMARIA	DEPARTAMENTO INSPECCION DE OBRAS	JUAN CARLOS CAVADA PALMA	TERMINADO	MUNICIPAL
4	221	10-01-14	INVESTIGACION SUMARIA	DIRECCION MEDIO AMBIENTE, ASEO Y ORNATO	JUAN CARLOS CAVADA PALMA	TERMINADO	MUNICIPAL
5	302	28-01-14	INVESTIGACION SUMARIA	MARIA SOTO DEL RIO	PATRICIA BARRIENTOS BELLO	EN PROCESO	EDUCACION
6	303	28-01-14	INVESTIGACION SUMARIA	GLORIA HURTADO GARAY Y OSCAR OYARZUN ABURTO	RODRIGO MORALES GANA	TERMINADO	EDUCACION
7	313	31-01-14	INVESTIGACION SUMARIA	MUNICIPALIDAD DE OSORNO	HARDY VASQUEZ GARCES	EN PROCESO	MUNICIPAL
8	314	31-01-14	INVESTIGACION SUMARIA	SERVICIO DE BIENESTAR	JORGE HIGUERA PULGAR	EN PROCESO	MUNICIPAL
9	321	05-02-14	INVESTIGACION SUMARIA	LEONEL SILVA TORRES	JUAN CARLOS CAVADA PALMA	TERMINADO	MUNICIPAL
10	322	05-02-14	INVESTIGACION SUMARIA	DEPARTAMENTO CEMENTERIO	JORGE HIGUERA PULGAR	EN PROCESO	MUNICIPAL
11	340	16-02-14	INVESTIGACION SUMARIA	ESCUELA EFRAIN CAMPANA SILVA	HECTOR AGUILA OYARZO	TERMINADO	EDUCACION
12	344	18-02-14	SUMARIO ADMINISTRATIVO	CESAR PAREDES AMPUERO	HECTOR AGUILA OYARZO	TERMINADO	EDUCACION
13	352	27-02-14	INVESTIGACION SUMARIA	YISSENIA BELLO RODRIGUEZ	MONICA REISER AMPUERO	TERMINADO	EDUCACION
14	353	27-02-14	INVESTIGACION SUMARIA	MUNICIPALIDAD DE OSORNO	YAMIL UARAC ROJAS	TERMINADO	MUNICIPAL
15	1771	03-03-14	INVESTIGACION SUMARIA	CARLOS AVENDAÑO ANDRADE	JULIA CAURAPAN SALAMANCA	TERMINADO	EDUCACION
16	1772	03-03-14	INVESTIGACION SUMARIA	SONIA RODRIGUEZ VELASQUEZ	SELMA RUMIAN AUCAPAN	EN PROCESO	EDUCACION
17	1989	27-03-14	INVESTIGACION SUMARIA	MUNICIPALIDAD DE OSORNO	JORGE HIGUERA PULGAR	EN PROCESO	MUNICIPAL
18	1990	01-04-14	SUMARIO ADMINISTRATIVO	LICEO ELEUTERIO RAMIREZ	JUAN CARLOS CAVADA PALMA	TERMINADO	EDUCACION
19	2029	04-04-14	INVESTIGACION SUMARIA	DEPARTAMENTO RENTAS Y PATENTES	JUAN CARLOS CAVADA PALMA	TERMINADO	MUNICIPAL
20	2030	04-04-14	SUMARIO ADMINISTRATIVO	SONIA CORTES BARRIGA, TATIANA JARA VILLALOBOS, SERGIO SANTIBAÑEZ HERRERA	RODRIGO MORALES GANA	TERMINADO	EDUCACION
21	2035	07-04-14	SUMARIO ADMINISTRATIVO	MUNICIPALIDAD DE OSORNO	JORGE HIGUERA PULGAR	EN PROCESO	MUNICIPAL
22	2037	07-04-14	INVESTIGACION SUMARIA	MIRIAM MONSALVE VERGARA	GRIMALDE ANGULO GONZALEZ	EN PROCESO	EDUCACION
23	2038	07-04-14	INVESTIGACION SUMARIA	MARCELO ROMERO ROSAS	CLAUDIA PERALTA ELGUETA	TERMINADO	EDUCACION
24	2076	17-04-14	INVESTIGACION SUMARIA	ALICIA ADRIAZOLA ADRIAZOLA	JOHANNA NAVARRO ABURTO	EN PROCESO	EDUCACION
25	2077	17-04-14	INVESTIGACION SUMARIA	MONICA RIVAS HERNANDEZ	JAIME HERNANDEZ SANCHEZ	EN PROCESO	EDUCACION
26	2166	23-04-14	INVESTIGACION SUMARIA	RUBEN CEA ROGEL	LUIS SALAMANCA MIRALLES	TERMINADO	EDUCACION
27	2167	24-04-14	INVESTIGACION SUMARIA	LICEO CARMELA CARVAJAL DE PRAT	JUAN CARLOS CAVADA PALMA	TERMINADO	EDUCACION
28	2168	24-04-14	INVESTIGACION SUMARIA	VICTOR OLIVA VILLAR	PAOLA OYARZUN POBLETE	TERMINADO	SALUD
29	2181	30-04-14	INVESTIGACION SUMARIA	DEPARTAMENTO DE EDUCACION	JORGE HIGUERA PULGAR	EN PROCESO	EDUCACION
30	2353	30-04-14	INVESTIGACION SUMARIA	VANESSA GREAU PEREZ	JORGE VASQUEZ VASQUEZ	EN PROCESO	EDUCACION
31	2355	30-04-14	INVESTIGACION SUMARIA	CRISTIAN JIMENEZ ROJAS	MARLYS BARRIENTOS BARRIA	TERMINADO	SALUD
32	2391	23-05-14	SUMARIO ADMINISTRATIVO	MARIA ANGELICA TOLEDO ANTILEF	ALICIA LIZAMA JEREZ	EN PROCESO	EDUCACION
33	2392	23-05-14	INVESTIGACION SUMARIA	TATIANA ARGEL RODRIGUEZ	CLAUDIA PERALTA ELGUETA	TERMINADO	EDUCACION
34	2393	30-05-14	INVESTIGACION SUMARIA	MARIA ANGELICA PALOMINOS PIA	LUIS ALVAREZ GONZALEZ	TERMINADO	EDUCACION

35	2629	02-06-14	INVESTIGACION SUMARIA	JOSE HERNANDEZ GARCES	LUZMIRA BUSTOS RIOS	TERMINADO	EDUCACION
36	2630	02-06-14	INVESTIGACION SUMARIA	RICARDO ABARZUA CARCAMO Y EDUARDO VARGAS VARGAS	CLAUDIO ETCHEVERRY SOTO	TERMINADO	SALUD
37	2640	02-06-14	INVESTIGACION SUMARIA	CENTRO SALUD FAMILIAR RAHUE	INGRIS HAUENSTEIN CARRERA	TERMINADO	SALUD
38	2651	05-06-14	SUMARIO ADMINISTRATIVO	CARLOS PORRAS RIFFO	MARIA MENDOZA MUÑOZ	EN PROCESO	EDUCACION
39	2731	11-06-14	SUMARIO ADMINISTRATIVO	JOSE VERA ROSAS	JUAN CARLOS CAVADA PALMA	EN PROCESO	MUNICIPAL
40	2732	11-06-14	SUMARIO ADMINISTRATIVO	JOSE VERA ROSAS	JUAN CARLOS CAVADA PALMA	EN PROCESO	MUNICIPAL
41	2733	11-06-14	INVESTIGACION SUMARIA	LORENA RODRIGUEZ BLANCO	JORGE HIGUERA PULGAR	EN PROCESO	MUNICIPAL
42	2805	18-06-14	SUMARIO ADMINISTRATIVO	DEPARTAMENTO DE EDUCACION	JORGE HIGUERA PULGAR	EN PROCESO	EDUCACION
43	2806	18-06-14	SUMARIO ADMINISTRATIVO	DIRECCION DE OBRAS MUNICIPALES	KARLA BENAVIDES HENRIQUEZ	TERMINADO	MUNICIPAL
44	2811	20-06-14	SUMARIO ADMINISTRATIVO	DEPARTAMENTO DE EDUCACION	KARLA BENAVIDES HENRIQUEZ	TERMINADO	EDUCACION
45	2812	20-06-14	SUMARIO ADMINISTRATIVO	LICEO INDUSTRIAL	CRISTIAN SANTIBAEZ SANDOVAL	TERMINADO	EDUCACION
46	2814	24-06-14	INVESTIGACION SUMARIA	DEPARTAMENTO DE EDUCACION	VICTORIA SALDIVIA VASQUEZ	EN PROCESO	EDUCACION
47	2908	30-06-14	INVESTIGACION SUMARIA	ANDREA PEÑA MORA	CLAUDIA VASQUEZ VASQUEZ	EN PROCESO	EDUCACION
48	2943	01-07-14	SUMARIO ADMINISTRATIVO	SERGIO SANTIBAÑEZ HERRERA	ELISA NAGUIAN BELLO	EN PROCESO	EDUCACION
49	2954	24-07-14	INVESTIGACION SUMARIA	ESCUELA MEXICO	MARIA HUENCHULLANCA ROSALES	TERMINADO	EDUCACION
50	2993	14-07-14	SUMARIO ADMINISTRATIVO	SERGIO SANTIBAÑEZ HERRERA	MIGUEL ITURRA CARDENAS	EN PROCESO	EDUCACION
51	3001	18-07-14	INVESTIGACION SUMARIA	CENTRO SALUD FAMILIAR PAMPA ALEGRE	PAOLA OYARZUN POBLETE	TERMINADO	SALUD
52	3002	18-07-14	INVESTIGACION SUMARIA	MUNICIPALIDAD DE OSORNO	JUAN CARLOS CAVADA PALMA	TERMINADO	MUNICIPAL
53	3004	18-07-14	INVESTIGACION SUMARIA	ROSA CARDENAS SOTOMAYOR	JULIO BUSTOS CASTAÑEDA	TERMINADO	EDUCACION
54	3005	18-07-14	INVESTIGACION SUMARIA	SONIA CORTES BARRIGA	AURORA CARDENAS OBANDO	EN PROCESO	EDUCACION
55	3006	18-07-14	SUMARIO ADMINISTRATIVO	JAIME ASENJO CARCAMO	VIOLETA PINO AROSTEGUY	TERMINADO	EDUCACION
56	3096	01-08-14	INVESTIGACION SUMARIA	DIRECCION DE OBRAS MUNICIPALES	JUAN CARLOS CAVADA PALMA	TERMINADO	MUNICIPAL
57	3116	04-08-14	INVESTIGACION SUMARIA	ESCUELA CARLOS CONDELL	JUAN CARLOS CAVADA PALMA	EN PROCESO	EDUCACION
58	3162	11-08-14	INVESTIGACION SUMARIA	DEPTO. PARQUES Y JARDINES	JUAN CARLOS CAVADA PALMA	EN PROCESO	MUNICIPAL
59	3163	11-08-14	INVESTIGACION SUMARIA	KAREN BARRIA BARRIENTOS	EDUARDO AHUMADA ZAMORANO	EN PROCESO	EDUCACION
60	3171	20-08-14	SUMARIO ADMINISTRATIVO	LICEO INDUSTRIAL	ARIEL GUZMAN MATUS	TERMINADO	EDUCACION
61	3231	02-09-14	SUMARIO ADMINISTRATIVO	CARLOS VERA BARRIA	JUAN CARLOS CAVADA PALMA	EN PROCESO	EDUCACION
62	3242	04-09-14	INVESTIGACION SUMARIA	MUNICIPALIDAD DE OSORNO	JORGE HIGUERA PULGAR	EN PROCESO	MUNICIPAL
63	3358	11-09-14	INVESTIGACION SUMARIA	ESCUELA LEONILA FOLCH LOPEZ	HARDY VASQUEZ GARCES	EN PROCESO	EDUCACION
64	3413	16-09-14	INVESTIGACION SUMARIA	RICARDO MARTINEZ ELGUETA	JORGE HIGUERA PULGAR	EN PROCESO	MUNICIPAL
65	3435	30-09-14	INVESTIGACION SUMARIA	DEPARTAMENTO DE EDUCACION	JUAN CARLOS CAVADA PALMA	EN PROCESO	EDUCACION
66	3454	08-10-14	INVESTIGACION SUMARIA	JULIO FLANDEZ HERNANDEZ	JUAN CARLOS CAVADA PALMA	EN PROCESO	SALUD
67	3457	08-10-14	INVESTIGACION SUMARIA	DEPARTAMENTO DE EDUCACION	JORGE HIGUERA PULGAR	EN PROCESO	EDUCACION
68	3502	14-10-14	SUMARIO ADMINISTRATIVO	VIVIANA ROMERI ALMONACID	CLAUDIA PERALTA ELGUETA	EN PROCESO	EDUCACION
69	3561	24-10-14	INVESTIGACION SUMARIA	JARDIN INFANTIL BROTES DE AMOR	MARIA RAQUEL PINO FERNANDEZ	TERMINADO	EDUCACION
70	3562	24-10-14	INVESTIGACION SUMARIA	ESCUELA CARLOS CONDELL	SANDRA ICARTE BARRIENTOS	TERMINADO	EDUCACION

71	3591	04-11-14	SUMARIO ADMINISTRATIVO	MUNICIPALIDAD DE OSORNO	JUAN CARLOS CAVADA PALMA	TERMINADO	MUNICIPAL
72	3624	07-11-14	SUMARIO ADMINISTRATIVO	YOCELYNE LYNCH MOLINA, VERENA MILANCA MALDONADO	CRISTIAN SANTIBAEZ SANDOVAL	EN PROCESO	EDUCACION
73	3629	17-11-14	INVESTIGACION SUMARIA	DIRECCION DE MEDIO AMBIENTE, ASEO Y ORNATO	JORGE HIGUERA PULGAR	EN PROCESO	MUNICIPAL
74	3682	26-11-14	INVESTIGACION SUMARIA	DIRECCION DE SECPLAN	YAZMIN PETROVICH ROSAS	EN PROCESO	MUNICIPAL
75	3683	26-11-14	INVESTIGACION SUMARIA	CENTRO SALUD FAMILIAR V CENTENARIO	JUAN CARLOS CAVADA PALMA	EN PROCESO	SALUD
76	3988	15-12-14	SUMARIO ADMINISTRATIVO	FERNANDO ROMERO BAHAMONDE	YAZMIN PETROVICH ROSAS	EN PROCESO	MUNICIPAL
77	3990	15-12-14	INVESTIGACION SUMARIA	DEPARTAMENTO DE SALUD	KATHIA RUIZ GALVEZ	EN PROCESO	SALUD
78	4212	30-12-14	SUMARIO ADMINISTRATIVO	DEPARTAMENTO DE EDUCACION	JUAN CARLOS CAVADA PALMA	EN PROCESO	EDUCACION

**OBRAS EJECUTADAS Fondo de Apoyo a la Educación Pública (FAEP 2013 ejecutada durante el año 2014.**

**ESCUELAS RURALES**

		OBRAS
		Ejecutadas
WALTERIO MEYER RUSCA	construcción cobertizo	\$ 8.998.056
ESC. PICHIL	pavimentación patio	\$ 6.699.938
ESC. FORRAHUE	mejoramiento de obras menores	\$ 1.228.675
ESC. LOS ABEDULES	mejoramiento de obras menores	\$ 1.215.704
ESC. CHACAYAL	mejoramiento de obras menores	\$ 1.127.223
ESC. TRINQUICAHUIN	mejoramiento de obras menores	\$ 1.092.991
ESC. TACAMO	mejoramiento de obras menores	\$ 1.298.052
ESC. PELLECO	mejoramiento de obras menores	\$ 1.081.227
ESC. LUMACO	mejoramiento de obras menores	\$ 779.997
ESC. SANTA ROSA		
ESC. EMILIO SURBER	remodelación de baños	\$ 4.999.990
ESC. PUCOIHUE	habilitación de sala computación	\$ 3.438.267
ESC. MARIA LUISA BOMBAL	mejoramiento de obras menores	\$ 1.081.227
ESC. LUZ Y SABER	construcción de escenario	\$ 2.857.309
ESC. CANCHA LARGA	mejoramiento y obras menores	\$ 1.430.380

**ESCUELAS URBANAS**

ESC. P.A.C	mejoramiento y obras menores	\$ 626.952
ESC. MODELO	mejoramiento y reparación integral	\$ 8.003.946
ESC. LEONILA FOLCH	construcción patio cubierto	\$ 28.025.357
ESC. SUIZA	cambio de cubierta y obras menores	\$ 17.491.141
ESC. RICARDO SANCHEZ	habilitación y mejoramiento pre básica	\$ 22.047.619
ESC. PAUL HARRIS	cambio de ventanas termo panel	\$ 18.995.122
ESC. LAGO RUPANCO	habilitación nivel pre escolar	\$ 11.447.818
ESC. EFRAIN CAMPANA	construcción patio cubierto	\$ 33.668.956
ESC. CANADA SUPERFICIE	pavimento deportivo GIM y obras menores	\$ 22.539.109
ESC. CANADA PASILLO	pavimento deportivo GIM y obras menores	\$ 7.985.029
ESC. GARCIA HURTADO	pintura interior y reparaciones varias	\$ 30.938.513
ESC. ZENTENO	pintura interior	\$ 10.574.144
ESC. CLAUDIO ARRAU	habilitación pre básica	\$ 15.381.023
ESC. ITALIA	habilitación y mejoramiento de salas	\$ 16.449.856
ESC. MEXICO	habilitación sala de computación	\$ 32.842.572
ESC. SOCIEDAD SOCORRO	cambio de cubierta	\$ 10.173.829
ESC. ESPAÑA	calderas	
ESC. MONSEÑOR	cierre perimetral y obras menores	\$ 14.151.278
ESC. CARLOS CONDELL	habilitación bodega y obras menores	

**LICEOS**

LICEO INDUSTRIAL	construcción cancha sintética	56.530.801
INST. POLITECNICO	mejoramiento de cubierta	\$ 4.788.084

L.E.R.O	cambio de ventanas termo panel	\$ 34.900.000
L. COMERCIAL		\$ 582.682
LICEO RAHUE	mejoramiento pabellón TP	\$ 9.257.159
LICEO CARMELA	cambio de cubierta y obras menores	\$ 12.985.654
		\$ 457.715.680
	<b>TOTAL OBRAS</b>	<b>\$ 464.590.987</b>

## OBRAS CUENTA PÚBLICA 2014

Nombre	Financiamiento	FECHA		FECHA	Monto Contrato
		Inicio	Término	Recepción Provisoria	
Ampliación Sede Social Eduardo Burnier	PMU	02/06/2014	22/07/2014	12/08/2014	\$8.938.997.-
Construcción Multicancha Villa Tierra Santa	FRIL	10/11/2014	28/01/2015	03/02/2015	\$32.372.382.-
Ampliación y Remodelación Sede Social Villa Lolohue	PMU	14/04/2014	12/08/2014	08/08/2014	\$19.187.458.-
Ampliación Sede Social Pablo Neruda	PMU	08/07/2014	05/09/2014	15/10/2014	\$29.160.730.-
Mejoramiento Plaza y Multicancha Los Pinos	Municipal	09/10/2014	31/12/2014	En ejecución	\$71.823.703.-
Construcción Plaza La Rioja	PMU	21/10/2014	14/01/2015	16/02/2015	\$36.973.476.-
Pasarela Peatonal Avda. Inés de Suarez con García Hurtado de Mendoza	Municipal	20/10/2014	18/01/2015	23/01/2015	\$24.481.935.-
Mejoramiento Escuela Rural Cancha Larga	PMU	28/10/2014	17/11/2014	25/11/2014	\$9.649.277.-
Mejoramiento de Servicios de Alimentación Escolar (Liceo Industrial, Escuela España, Escuela Fco. Valdés, Escuela Juan Ricardo Sanchez, Escuela Italia.	PMU	18/08/2014	13/09/2014	Industrial 02.09.2014 Esc. España 01.10.2014 Esc. Valdés 16.09.2014 Es. J.R. Sanchez 16.09.2014 Esc. Italia 16.09.2014	\$12.166.055.-
Obras complementarias Complejo Deportivo Rahue Alto	Municipal	28/08/2014	11/12/2014	En proceso resciliación contrato	\$52.231.154.-
Centro de Atención al Vecino, anexo edificio consistorial	Fondos propios, préstamo Subdere	08/03/2013	09/11/2014	En revisión observaciones de recepción provisoria	\$4.783.547.869.-
Conservación Centro	FNDR	10/03/2014	06/06/2014		\$71.298.386.-

de Artesanía de Osorno				06/08/2014	
Remodelación Oficinas Gabinete Alcaldía	Municipal	02/04/2014	05/06/2014	15/07/2014	\$9.019.271.-
Programa Habitabilidad 2013 Chile Solidario	Ministerio Desarrollo social	06/05/2014	19/06/2014	30/06/2014	\$20.939.675.-

Mejoramiento Servicio Alimentación Escolar, Escuela México	PMU	08/07/2014	07/09/2014	23/09/2014	\$9.461.924
Construcción Sede Social Villa Almagro	Municipal	09/04/2014	07/09/2014	14/11/2014	\$47.952.488.-
Patio Cubierto Exterior Escuela México.	Municipal	20/03/2014	17/07/2014	11/09/2014	\$79.978.104.-
Construcción área verde y Equipamiento Ex Campamento San Antonio	MINVU	18/03/2014	10/07/2014	23/09/2014	\$62.595.566.-
Conservación Museo Histórico de Osorno	FRIL - FNDR	24/01/2014	21/09/2014	12/02/2015	\$389.246.472.-
Construcción Multicancha y cierre área verde Población Madre Teresa de Calcuta	Municipal	09/07/2014	23/08/2014	23/10/2014	\$29.601.155.-
Mejoramiento Liceo Tradicional Instituto Comercial	Mineduc	23/06/2014	26/10/2014	En ejecución	\$165.658.824
Mejoramiento Plaza Brasil	PMU	21/10/2014	04/01/2015	16/02/2015	\$39.954.952.-
Construcción Plaza La Rioja	PMU	21/10/2014	14/01/2015	16/02/2015	\$36.973.476.-
Mejoramiento Parque IV Centenario	FNDR	27/11/2014	20/02/2016	En ejecución	\$2.845.781.555.-
Construcción Fuentes de Agua en	Municipal	05/08/2014	22/11/2014	10/02/2015	\$38.023.920.-

Avda. Rene Soriano, Línea 1					
Construcción Fuentes de Agua en Avda. Rene Soriano, Línea 2	Municipal	05/08/2014	19/11/2014	10/02/2015	\$37.752.259.-
Conservación Aceras Francke	FNDR	10/12/2014	19/03/2015	En ejecución	\$190.158.209.-
Plan de contingencia por remodelación Cesfam Ovejería	Municipal	24/12/2014	11/03/2015	En ejecución	\$59.999.513.-

Construcción Multicancha Población Santa Norma	PMU	13/10/2014	05/01/2015	27/01/2015	\$27.883.882.-
Construcción Centro Comunitario Amengual	FRIL	17/12/2014	11/04/2015	En ejecución	\$44.184.003.-
Construcción Sede Social Villa Puaucho	PMU	19/12/2014	03/03/2015	En ejecución	\$38.444.093.-
Piscinas Complejo Deportivo Rahue Alto, 3° llamado.	Municipal	13/11/2014	27/01/2015	En ejecución	\$119.727.651.-
Ampliación Sede Social Manuel Rodríguez	Subsecretaria del interior y Municipalidad	04/12/2013	28/02/2014	28/02/2014	\$12.042.796.-
Colector Aguas Servidas Cesar Encilla	PMU	17/03/2014	25/04/2014	13/05/2014	\$10.874.493.-
Conservación Aceras Sector Oriente de	FNDR	03/01/2014	27/01/2014	22/08/2014	\$570.896.285.-



Osorno					
Mejoramiento Mercado Municipal de Osorno	FNDR	18/12/2012	02/10/2014	23/12/2014	\$4.240.020.433
Iluminación Estadio de Fútbol Cancha Cancura, 2 ° llamado	Municipal	21/02/2014	21/04/2014	15/05/2014	\$35.033.588.-
Alcantarillado Pasaje Interior Bellavista Cancura, 2 ° llamado	Municipal	17/01/2014	03/03/2014	17/04/2014	\$8.188.285.-
Mejoramiento Refugios Peatonales Sector Centro de Osorno	Subdere	10/03/2014	05/06/2014	04/07/2014	\$29.684.287.-
Programa Habitabilidad 2013, Chile Solidario, I.E.F vínculos y abriendo caminos	Ministerio de Desarrollo Social	17/03/2014	25/03/2015	11/06/2014	\$29.880.425.-

CORPORACION CULTURAL DE OSORNO  
 Rut : 65.137.070-1  
 Direccion : MATTA 556  
 Comuna : 10-0255-OSORNO

Fecha :03/03/2015  
 Pagina: 1

## Balance General

Desde :01/01/2014 Hasta :31/12/2014

Codigo	Cuenta	Debitos	Creditos	Activo	Pasivo	Perdida	Ganancia
111001	CAJA	2.409.765	2.140.256	269.509			
111003	FONDOS A RENDIR	1.875.972	1.680.773	195.199			
111004	BANCO SCOTTIBANK	374.228.509	372.318.786	1.909.723			
111006	BANCO SANTANDER SANTIAGO	123.711.265	116.043.533	7.667.732			
114001	CLIENTES	25.520.000	25.520.000				
116002	ANTICIPO DE PROVEEDORES	21.503.098	21.479.893	23.205			
116005	ANTICIPO DE SUELDO	695.000	695.000				
116006	CARGAS FAMILIARES	45.918	45.918				
116007	ANTICIPO HONORARIOS	5.561.612	5.561.612				
118002	PAGOS PROVISIONALES MENSUALES	663.547	469.678	193.869			
118010	IMPPTO POR RECUPERAR	1.307.433	1.307.433				
211001	PROVISION IMPUESTO RENTA	658.633	658.633				
210301	PROVEEDORES	217.614.216	220.211.641		2.597.425		
210303	ACREEDORES	9.893	9.893				
210402	CHEQUES POR PAGAR	71.283.329	73.454.467		2.171.138		
210502	RETENCION DE 2ª CATEGORIA	15.113.250	15.190.472		77.222		
210503	RET.IMPPTO. UNICO A LOS TRABAJ.	109.786	109.786				
210504	LEYES SOCIALES POR PAGAR	9.984.662	9.984.663			1	
210505	CREDITO TRABAJADORES C.C.A.F.	829.697	829.697				
210603	IMPUESTOS POR PAGAR	15.599.595	15.854.436		254.841		
210701	SUELDOS POR PAGAR	29.610.915	29.610.915				
210702	HONORARIOS POR PAGAR	125.899.456	126.407.456		508.000		
211101	ANTICIPO FNDR FESTIVAL	15.000.000	15.000.000				
211102	SÁLDOS DE APORTES MUNICIPALES	947.283	3.437.706		2.490.423		
138304	PERDIDAS DE ARRASTRE	5.036.206	5.905.379		869.173		
138305	PERDIDA DEL EJERCICIO	5.905.379	5.905.379				
230101	CAPITAL		747.610		747.610		
230102	REVALORIZACION CAPITAL PROPIO		314.693		314.693		
310410	SERVICIO CONTROL DE PLAGAS	282.625				282.625	
310411	SERVICIO DE COCTEL	12.591.949				12.591.949	
310701	REPAR.Y MANTENCION INMUEBLES	934.254				934.254	
310804	ALOJAMIENTO	3.716.380				3.716.380	
310805	COLACION	2.372.856				2.372.856	
310901	GASTO IMPRENTA	1.746.011				1.746.011	
320201	ADMINISTRATIVOS	36.732.969				36,732,969	
320214	INDEM. AVISO PREVIO	280.000				280.000	
320215	APORTE PATRONAL	760.289				760.289	
320216	SEGURO DE CESANTIA	818.397				818.397	
320313	FERIADO PROPORCIONAL	127.489				127.489	
320512	AGUINALDOS	836.767				836.767	
330901	MOVILIZACION	2.828.447				2,828,447	
331004	R.I.M. IMPUESTOS F/29	4.970				4.970	
331201	ARRIENDO LOCAL	5.000.000				5,000,000	
331501	UTILES DE OFICINA	1.124.697				1,124,697	
331601	HONORARIOS ASESORIA CONTABLE	4.422.217				4,422,217	
331602	PRESENTACIONES	197.065.996				197,065,996	
331604	HONORARIOS	15.142.277				15,142,277	
332201	ARREGLOS DECORATIVOS	801.250				801.250	
332202	ASESORIAS EN GENERAL	33.036.232				33,036,232	
332204	PREMIOS DE PARTICIPACION	14.180.000				14,180,000	
332205	SERVICIO DE SEGURIDAD	6.942.191				6,942,191	
332206	DERECHO DE EJECUCION MUSICA	2.178.400				2,178,400	
332303	INSTRUMENTOS MUSICALES	48.000.000				48,000,000	

CORPORACION CULTURAL DE OSORNO  
 Rut : 65.137.070-1  
 Direccion : MATTA 556  
 Comuna : 10-0255-OSORNO

Fecha :03/03/2015  
 Pagina: 2

### Balance General

Desde :01/01/2014 Hasta :31/12/2014

Codigo	Cuenta	Debitos	Creditos	Activo	Pasivo	Perdida	Ganancia
332401	GAS	742.795				742.795	
332403	TELEFONO	199.781				199.781	
332501	PUBLICIDAD	14.381.847				14.381.847	
332704	PUBLICACIONES	417.363				417.363	
333202	GASTOS VARIOS	5.068.144	71.025			4.997.119	
343201	CORRECCION MONETARIA	142.152	39.878			102.274	
410102	APORTES MUNICIPALES	503.947	340.721.500				340.217.553
410103	APORTES EMPRESAS		30.800.000				30.800.000
410201	VENTA DE ENTRADAS	1.994.000	29.933.000				27.939.000
410203	ARRIENDOS PERCIBIDOS	550.000	14.590.000				14.040.000
	<b>Sumas</b>	<b>1.487.051.111</b>	<b>1.487.051.111</b>	<b>10.259.237</b>	<b>10.030.526</b>	<b>412.767.842</b>	<b>412.996.553</b>
	<b>Resultado Ejercicio</b>				<b>228.711</b>	<b>228.711</b>	
	<b>Sumas Iguales</b>	<b>1.487.051.111</b>	<b>1.487.051.111</b>	<b>10.259.237</b>	<b>10.259.237</b>	<b>412.996.553</b>	<b>412.996.553</b>

Representante : JAIME BERTIN VALENZUELA  
 Rut : 6.304.905-0

Se deja expresa constancia, que la contabilidad y presente Balance fueron confeccionados con los datos entregados personalmente por el contribuyente como fidedignos. (Articulo 100 -Codigo Tributario)



Abdon Enrique  
 MOLINA URRUTIA  
 2014  
 REG. N° 31906-1

*Ref. Sub*

Nº ID	NOMBRE ADQUISICIÓN	FINANCIAMIENTO	FECHA DE CREACIÓN	FECHA DE CIERRE	ESTADO EN SECLPAN	MONTO DISPONIBLE \$	MONTO ADJUDICADO \$	OBSERVACIONES
2308-1-LP14	ILUMINACIÓN ESTADIO FÚTBOL CANCHA CANCURA	PMU	03-01-14	14-01-2014	ADJUDICADA	\$ 36.968.000	\$ 35.033.588	SERVICIOS DE INGENIERÍA AGM E.I.R.L
2308-2-LE14	MEJORAMIENTO REFUGIOS PEATONALES SECTOR CENTRO	MTT- SUBDERE	06-01-14	17-01-14	ADJUDICADA	\$ 31.372.000	\$ 29.684.287	CARLOS GONZÁLEZ MEZA
2308-3-L114	DISEÑO DE ALCANTARILLADO Y AGUA POTABLE SECTOR PISA TRAIQUÉN, 2º LLAMADO	IMO	21-01-14	29-01-14	DESIERTA	\$ 3.500.000		SIN OFERENTES
2308-4-LE14	ESTUDIO ARQUITECTURA, INGENIERÍA Y ESPECIALIDADES FERIA MOYANO	IMO	21-01-14	31-01-14	ADJUDICADA	\$ 12.000.000	\$ 16.200.000	RAFAEL KAUAK TARZIJAN
2308-5-LE14	ESTUDIO ARQUITECTURA, INGENIERÍA Y ESPECIALIDADES FERIA PAC	IMO	21-01-14	05-02-14	ADJUDICADA	\$ 28.000.000	\$ 22.600.000	ARTICO LTDA.
2308-6-LP14	CONSERVACIÓN CENTRO DE ARTESANÍA OSORNO	FNDR	21-01-14	10-02-14	ADJUDICADA	\$ 75.111.000	\$ 71.298.386	INGENIERIA Y CONSTRUCCIÓN AVSL LTDA.
2308-7-B214	RED DE ALCANTARILLADO A.S. Y PLANTA ELEVADORA CON PROYECTO ELÉCTRICO CALLE J.J. PÉREZ	PMB	21-01-14	11-02-14	DESIERTA	\$ 65.915.220		SIN OFERENTES
2308-8-C014	EXTENSIÓN COLECTOR A.S. CALLE CÉSAR ERILLIA	PMB	22-01-14	04-02-14	ADJUDICADA	\$ 9.576.135	\$ 10.874.493	INGENIERIA Y CONSTRUCCIÓN AVSL LTDA.
2308-9-LP14	PATIO CUBIERTO EXTERIOR ESCUELA MÉXICO	IMO	22-01-14	11-02-14	ADJUDICADA	\$ 80.000.000	\$ 79.978.104	JAIME TRONCOSO HURTADO
2308-10-L114	CIERRE Y SELLADO DE POZOS NEGROS EX CAMPAMENTO SAN ANTONIO	MINVU	22-01-14	30-01-14	DESIERTA	\$ 2.387.438		SIN OFERENTES
2308-11-LP14	CONSTRUCCIÓN ÁREA VERDE Y EQUIPAMIENTO EX CAMPAMENTO SAN ANTONIO	MINVU	22-01-14	12-02-14	ADJUDICADA	\$ 62.612.562	\$ 62.595.566	OBRAS SERVICIOS E INVERSIONES RONAC LTDA.
2308-12-LE14	PROGRAMA HABITABILIDAD 2013	MINISTERIO DE DESARROLLO SOCIAL	07-02-14	17-02-14	ADJUDICADA	\$ 30.383.351	\$ 29.880.425	MAURICIO SALVO
	TRATO DIRECTO CONSTRUCCIÓN SEDE SOCIAL VILLA ALMAGRO	IMO		12-02-14	ADJUDICADA	\$ 38.684.000	\$ 47.953.488	CÉSAR O'RYAN E.I.R.L
	TRATO DIRECTO AMPLIACIÓN Y REMODELACIÓN SEDE SOCIAL VILLA LOLOLHUE	IMO		27-02-14	ADJUDICADA	\$ 19.128.000	\$ 19.187.458	ANTONIO CORRAL
	TRATO DIRECTO RED DE ALCANTARILLADO A.S. Y PLANTA ELEVADORA CON PROYECTO ELÉCTRICO CALLE J.J. PÉREZ	PMB		10-03-14	DESIERTA	\$ 65.915.220		SOBREPASA AMPLIAMENTE EL PRESUPUESTO DISPONIBLE
2308-13-L114	DISEÑOS DE PAVIMENTACION Y AGUAS LLUVIAS DIFERENTES CALLES 2013	IMO	20-02-14	27-02-14	ADJUDICADA	\$ 2.850.000	\$ 2.740.770	RICHARD DÍAZ BAEZA
2308-14-LP14	REPOSICIÓN CAMIONES TOLVA Y MOTONIVELADORA	FNDR - CIRCULAR 33	27-02-14	19-03-14	ADJUDICADA	\$ 378.420.000	\$178,808,400 (camiones) - \$176,675,830 (motoniveladora)	SALINAS Y FABRES LTDA. (MOTONIVELADORA) - KAUFFMANN (CAMIONES TOLVA)
2308-15-LP14	MODIFICACIÓN PLAN REGULADOR COMUNAL DE OSORNO	IMO	28-02-14	21-03-14	DESIERTA	\$ 45.000.000		INHABILITADO PARA CONTRATAR CON EL ESTADO
2308-16-LP14	REPOSICIÓN PARCIAL LICEO RAHUE	FNDR	28-02-14	11-04-14	ADJUDICADA	\$ 2.134.000.000	\$ 2.072.467.280	SOCIEDAD DE INGENIERIA Y CONSTRUCCION BOSSA S.A.
2308-17-LE14	PROGRAMA HABITABILIDAD 2013, CHILE SOLIDARIO	MINISTERIO DE DESARROLLO SOCIAL	12-03-14	24-03-14	ADJUDICADA	\$ 21.967.933	\$ 20.939.675	MAURICIO SALVO
2308-18-C014	DISEÑO ALCANTARILLADO Y AGUA POTABLE PISA TRAIQUÉN	IMO	18-03-14	28-03-14	DESIERTA	\$ 3.500.000		SIN OFERENTES
2308-19-LE14	ADMINISTRACIÓN FERIA PAC	IMO	27-03-14	07-04-14	DESIERTA			NO ES CONVENIENTE A LOS INTERESES MUNICIPALES
2308-20-LE14	CONCESIÓN SERVICIOS HIGIÉNICOS FERIA RAHUE	IMO	31-03-14	11-04-14	DESIERTA			NO ES CONVENIENTE A LOS INTERESES MUNICIPALES
2308-21-LE14	RELLENO CEMENTERIO RAHUE ALTO	IMO	02-04-14	14-04-14	DESIERTA	\$ 19.000.000		SIN OFERENTES
2308-22-LE14	ESTUDIOS DE INGENIERIA	IMO	10-04-14	21-04-14	DESIERTA	\$ 7.000.000		SOBREPASA AMPLIAMENTE EL PRESUPUESTO DISPONIBLE (\$20,750,000)
2308-23-LE14	AMPLIACIÓN SEDE SOCIAL EDUARDO BURNIER	PMU	10-04-14	25-04-14	ADJUDICADA	\$ 8.939.000	\$ 8.938.997	CONSTRUCTORA DEUMAN LTDA.
2308-24-LE14	CONCESIÓN SERVICIOS HIGIÉNICOS FERIA RAHUE, 2º LLAMADO	IMO	28-04-14	09-05-14	DESIERTA			SIN OFERENTES
2308-25-LE14	ADMINISTRACIÓN FERIA PAC, 2º llamado	IMO	28-04-14	08-05-14	ADJUDICADA		28% PARA EL MUNICIPIO	JORGE FERNANDEZ
2308-26-LP14	MEJORAMIENTO LICEO TRADICIONAL INSTITUTO COMERCIAL	MINISTERIO DE EDUCACIÓN	29-04-14	19-05-14	ADJUDICADA	\$ 177.826.511	\$ 165.658.824	CONSTRUCTORA DEZA LTDA.
	TRATO DIRECTO RED DE ALCANTARILLADO A.S. Y PLANTA ELEVADORA CON PROYECTO ELÉCTRICO CALLE J.J. PÉREZ	PMB		16-05-14	DESIERTA	\$ 65.915.220		SOBREPASA AMPLIAMENTE EL PRESUPUESTO DISPONIBLE
2308-27-C014	RELLENO CEMENTERIO RAHUE ALTO	IMO	29-04-14	13-05-14	DESIERTA	\$ 19.000.000		SIN OFERENTES
2308-28-C014	ESTUDIOS DE INGENIERIA	IMO	07-05-14	20-05-14	DESIERTA	\$ 7.000.000		SOBREPASA AMPLIAMENTE EL PRESUPUESTO DISPONIBLE (\$19,444,444)
2308-29-LE14	MEJORAMIENTO SERVICIOS DE ALIMENTACIÓN ESCOLAR	PMU	13-05-14	27-05-14	DESIERTA	\$ 12.628.073		SIN OFERENTES
2308-31-LE14	AMPLIACIÓN SEDE SOCIAL PABLO NERUDA	PMU	13-05-14	29-05-14	ADJUDICADA	\$ 30.976.593	\$ 29.160.730	GABRIELA DEL PILAR SILVA PALMA
2308-32-L114	SERVICIOS DE ALIMENTACIÓN ESCOLAR ESCUELA MÉXICO	PMU	13-05-14	27-05-14	ADJUDICADA	\$ 9.600.000	\$ 9.461.924	JAIME TRONCOSO HURTADO
2308-33-LE14	CONSTRUCCIÓN MULTICANCHA Y CIERRE ÁREA VERDE	IMO	16-05-14	28-05-14	ADJUDICADA	\$ 30.860.000	\$ 29.601.155	JUAN GUILLERMO AGUILA SOTO
2308-34-LP14	CONSTRUCCIÓN FUENTES DE AGUA AVENIDA RENÉ SORIANO	IMO	23-05-14	12-06-14	ADJUDICADA	\$ 78.000.000	\$38,023,920 - \$37,752,259	Constructora Axial Ltda. Y Constructora AVSL Ltda.
2308-35-LP14	MODIFICACIÓN PLAN REGULADOR COMUNAL DE OSORNO	IMO	29-05-14	23-06-14	DESIERTA	\$ 55.000.000		NO CUMPLE CON LO SOLICITADO EN LAS BASES
2308-36-LP14	REPOSICION PARCIAL LICEO RAHUE 2º LLAMADO	FNDR	09-06-14	21-07-14	DESIERTA	\$ 2.134.000.000		OFERENTES NO CUMPLEN CON LAS BASES
2308-37-LP14	PISCINAS COMPLEJO DEPORTIVO RAHUE ALTO (OBRAS COMPLEMENTARIAS)	IMO	17-06-14	10-07-14	ADJUDICADA	\$ 55.000.000	\$ 52.231.154	TRANSPORTES F Y F LIMITADA
2308-38-LP14	MUSEO PARQUE PLEISTOCÉNICO (CONSTRUCCIÓN)	IMO	19-06-14	10-07-14	DESIERTA	\$ 250.000.000		SIN OFERENTES
2308-39-LP14	PISCINAS COMPLEJO DEPORTIVO RAHUE ALTO	IMO	02-07-14	22-07-14	DESIERTA	\$ 64.000.000		SIN OFERENTES
	TRATO DIRECTO DISEÑO ALCANTARILLADO Y AGUA POTABLE PISA TRAIQUEN	IMO	30-06-14	08-07-14	DESIERTA	\$ 3.500.000		UNICO OFERENTE SOBREPASA AMPLIAMENTE EL PRESUPUESTO DISPONIBLE \$16,000,000
2308-40-LE14	MEJORAMIENTO SERVICIOS DE ALIMENTACIÓN ESCOLAR	PMU	02-07-14	14-07-14	ADJUDICADA	\$ 12.628.073	\$ 12.166.055	SOCIEDAD CONSTRUCTORA DEUMAN LTDA.
2308-41-LE14	ESTUDIOS DE INGENIERIA	IMO	02-07-14	15-07-14	ADJUDICADA	\$ 19.000.000	\$ 16.527.125	RAMON NAZAR ITAIM
2308-42-LE14	PASARELA PEATONAL INÉS DE SUÁREZ CON GARCÍA HURTADO DE MENDOZA	IMO	03-07-14	17-07-14	DESIERTA	\$ 16.100.000		SIN OFERENTES
2308-43-LP14	MEJORAMIENTO PARQUE IV CENTENARIO	FNDR	18-07-14	28-08-14	ADJUDICADA	\$ 2.562.428.000	\$ 2.845.781.555	INGEMONTE S.A
2308-44-LP14	MODIFICACIÓN PLAN REGULADOR COMUNAL DE OSORNO, 2º LLAMADO	IMO	17-07-14	06-08-14	DESIERTA	\$ 55.000.000		SIN OFERENTES

2308-45-1P14	CONSTRUCCIÓN SALA MUSEOGRÁFICA Y DOMO PLEISTOCÉNICO	IMO	01-08-14	21-08-14	DESIERTA	\$ 250.000.000		OFERENTES SOBREPASAN PPTO DISPONIBLE
2308-46-1P14	PISCINAS COMPLEJO DEPORTIVO RAHUE ALTO, 2° LLAMADO	IMO	01-08-14	21-08-14	DESIERTA	\$ 64.000.000		OFERENTES SOBREPASAN EL PPTO DISPONIBLE
2308-47-1P14	MEJORAMIENTO PLAZA Y MULTICANCHA LOS PINOS	IMO	01-08-14	21-08-14	ADJUDICADA	\$ 76.577.000	\$ 71.823.703	CONSTRUCTORA AVSL LTDA.
2308-48-1E14	CONSTRUCCIÓN MULTICANCHA POBLACIÓN SANTA NORMA	PMU	08-08-14	25-08-14	ADJUDICADA	\$ 32.056.318	\$ 27.883.842	JAIME TRONCOSO HURTADO
2308-49-1P14	REPOSICIÓN PARCIAL LICEO RAHUE, 3ER LLAMADO	FNDR	11-08-14	30-09-14	ADJUDICADA	\$ 2.134.000.000	\$ 2.583.865.764	CONSTRUCTORA CARLOS MARIN E HIJO LTDA.
2308-50-CO14	PASARELA PEATONAL INÉS DE SUÁREZ CON GARCÍA HURTADO DE MENDOZA	IMO	11-08-14	27-08-14	ADJUDICADA	\$ 16.100.000	\$ 24.481.935	CONSTRUCTORA A & M PELDOZA
2308-51-1E14	CONSTRUCCIÓN MULTICANCHA VILLA TIERRA SANTA	FRIL - FNDR	13/082014	02-09-14	ADJUDICADA	\$ 35.000.000	\$ 32.372.382	JAIME TRONCOSO HURTADO
2308-52-L114	ADQUISICIÓN SALVA ESCALERAS PORTÁTIL	PMU	19-08-14	26-08-14	DESIERTA	\$ 3.272.500		1 OFERENTE NO INGRESA DOCUMENTACIÓN AL PORTAL
2308-53-1E14	CONSTRUCCIÓN PLAZA LA RIOJA	PMU	21-08-14	09-09-14	ADJUDICADA	\$ 39.339.261	\$ 36.973.476	CONSTRUCTORA CESAR O'RYAN E.I.R.L
2308-54-1P14	MEJORAMIENTO PLAZA BRASIL	PMU	21-08-14	11-08-14	ADJUDICADA	\$ 47.560.000	\$ 39.594.952	CONSTRUCTORA CÉSAR O'RYAN E.I.R.L
2308-55-1P14	ADECUACIÓN Y TRAMITACIÓN PLAN REGULADOR COMUNAL DE OSORNO	IMO	28-08-14	23-09-14	ADJUDICADA	\$ 55.000.000	\$ 55.000.000	TEODORO VELOSO GALLARDO
2308-56-L114	ADQUISICIÓN SALVA ESCALERAS PORTÁTIL, 2° LLAMADO	PMU	03-09-14	09-09-14	ADJUDICADA	\$ 3.272.500	\$ 2.975.000	TRANSVE
2308-57-1P14	CONSERVACIÓN ACERAS FRANCKE, OSORNO	FNDR	10-09-14	30-09-14	DESIERTA	\$ 208.081.000		1 OFERENTE SOBREPASA EL PPTO DISPONIBLE. (\$261.000,000)
2308-58-1P14	PISCINAS COMPLEJO DEPORTIVO RAHUE ALTO, 3ER LLAMADO	IMO	11-09-14	01-10-14	ADJUDICADA	\$ 64.000.000	\$ 119.727.651	PISCINAS DEL SUR
2308-59-1E14	MEJORAMIENTO ESCUELA CANCHA LARGA	PMU	12-09-14	30-09-14	ADJUDICADA	\$ 9.999.280	\$ 9.649.277	CONSTRUCTORA TERRANOVA LTDA.
2308-60-1P14	CONSTRUCCIÓN CENTRO COMUNITARIO AMENGUAL	FRIL - FNDR	26-09-14	20-10-14	ADJUDICADA	\$ 44.187.000	\$ 44.184.003	CONSTRUCTORA CESAR O'RYAN E.I.R.L
2308-61-1E14	CONSTRUCCIÓN CENTRO DE DIALIZADOS Y TRANSPLANTADOS (DISEÑO)	FNDR	26-09-14	14-10-14	DESIERTA	\$ 18.365.000		SIN OFERENTES
2308-62-1P14	CONSTRUCCIÓN SALA MUSEOGRÁFICA Y DOMO PLEISTOCÉNICO, 2° LLAMADO	IMO	01-10-14	21-10-14	DESIERTA	\$ 250.000.000		OFERENTE SOBREPASA AMPLIAMENTE EL PPTO DISPONIBLE ( \$317.432,108) CONSTRUCTORA AVSL LTDA.
2308-63-1P14	AMPLIACIÓN CEFAM OVEJERIA, OSORNO	FNDR	10-10-14	28-11-14	CERRADA	\$ 2.034.843.000		OFERENTE SOBREPASA AMPLIAMENTE EL PPTO DISPONIBLE ( \$3.261.620,452) CONSTRUCTORA CARLOS MARIN E HIJO LTDA..
2308-64-1P14	CONSERVACIÓN ACERAS FRANCKE, OSORNO	FNDR	13-10-14	03-11-14	ADJUDICADA	\$ 208.081.000	\$ 190.158.209	CONSTRUCTORA AVSL LTDA.
2308-65-CO14	CONSTRUCCIÓN CENTRO DE DIALIZADOS Y TRANSPLANTADOS (DISEÑO)	FNDR	16-10-14	05-11-14	DESIERTA	\$ 18.365.000		OFERENTES NO CUMPLEN CON LO SOLICITADO EN BASES
2308-66-1E14	IMPLEMENTACIÓN PLAZA ACTIVA VILLA CAUTIN	PMU	17-10-14	06-11-14	DESIERTA	\$ 29.522.000		1 OFERENTE NO INGRESA DOCUMENTACIÓN AL PORTAL
2308-67-1P14	CONSTRUCCIÓN SEDE SOCIAL VILLA PUAUCHO	PMU	22-10-14	11-11-14	ADJUDICADA	\$ 46.513.000	\$ 38.444.093	EUGENIO SÁNCHEZ VARGAS
2308-68-1P14	PLAN DE CONTINGENCIA POR REMODELACIÓN CEFAM OVEJERIA OSORNO	IMO	28-10-14	17-11-14	ADJUDICADA	\$ 60.000.000	\$ 59.999.513	CONSTRUCTORA DEUMAN LTDA.
2308-69-1E14	CONSTRUCCIÓN MULTICANCHA PLAZA IQUIQUE	PMU	12-11-14	28-11-14	ADJUDICADA	\$ 27.842.000	\$ 24.548.134	JAIME TRONCOSO HURTADO
2308-70-1E14	REPOSICIÓN VEREDAS POBLACIÓN EL ESFUERZO	PMU	13-11-14	01-12-14	DESIERTA	\$ 8.902.942		1 OFERENTE NO CUMPLE CON LO SOLICITADO EN BASES
2308-71-1E14	IMPLEMENTACIÓN PLAZA ACTIVA VILLA CAUTIN	PMU	17-11-14	01-12-14	DESIERTA	\$ 29.522.000		SIN OFERENTES
2308-72-1E14	CONCESIÓN ESTACIONAMIENTOS FERIA RAHUE, OSORNO	IMO	18-11-14	28-11-14	DESIERTA			SIN OFERENTES
2308-73-1E14	CONSTRUCCIÓN MULTICANCHA VILLA PANORÁMICA	FRIL - FNDR	24-11-14	05-12-14	ADJUDICADA	\$ 29.398.000	\$ 29.358.347	CONSTRUCTORA CÉSAR O'RYAN E.I.R.L
2308-74-1E14	CONSTRUCCIÓN PLAZA Y MEJORAMIENTO SEDE JUAN DE DIOS GUAJARDO	MINVU	25-11-14	05-12-14	ADJUDICADA	\$ 35.300.000	\$ 24.840,775 - \$ 9,990,011	CONSTRUCTORA A & M PELDOZA
2308-75-1P14	CONSTRUCCIÓN PLAZA ACTIVA PARQUE FRANCKE	FRIL - FNDR	27-11-14	09-12-14	ADJUDICADA	\$ 70.600.000	\$ 70.509.699	CONSTRUCTORA CESAR O'RYAN E.I.R.L
2308-76-1P14	GALPÓN FERIA LOS ANDES	IMO	03-12-14	23-12-14	ADJUDICADA	\$ 80.000.000	\$ 129.732.349	JAIME TRONCOSO HURTADO
2308-77-L114	CONCESIÓN ESTACIONAMIENTOS FERIA RAHUE, OSORNO	IMO	04-12-14	12-12-14	DESIERTA			OFERENTE NO CUMPLE CON LO SOLICITADO EN BASES
2308-78-1P14	MUSEO PARQUE PLEISTOCÉNICO	IMO	09-12-14	29-12-14	DESIERTA	\$ 250.000.000		NO CUMPLEN CON LO SOLICITADO EN LAS BASES
2308-79-1E14	CONTRATACIÓN A HONORARIOS ASESORÍA PARQUE IV CENTENARIO	FNDR	09-12-14	19-12-14	ADJUDICADA	\$ 18.271.000	\$ 6.271.000	CAROLINA PALMA SCHWERTER
2308-80-1P14	CONSTRUCCIÓN DRENES PLANTA DE TRATAMIENTO AGUAS SERVIDAS Y PROYECTO AGUA POTABLE COMITÉ DE ALLEGADOS PADRE ALBERTO HURTADO	PMB	09-12-14	15-01-15	DESIERTA	\$ 89.500.981		SIN OFERENTES
2308-81-1P14	REPOSICIÓN ACERAS Y VEREDAS DIVERSOS SECTORES DE OSORNO	PMU	09-12-14	30-12-14	ADJUDICADA	\$ 123.644.412	\$ 73.963.511	CONSTRUCTORA A & M PELDOZA
2308-82-1E14	CONSTRUCCIÓN CIERRO CANCHA PICHIL, OSORNO	PMU	09-12-14	30-12-14	ADJUDICADA	\$ 29.734.244	\$ 29.690.000	CONSTRUCTORA KATAR LTDA.
2308-83-1P14	REPOSICIÓN Y CONSTRUCCIÓN DE ACERAS DISTINTOS SECTORES, OSORNO	PMU	10-12-14	02-01-14	DESIERTA	\$ 158.166.118		SIN OFERENTES
2308-84-1E14	REPOSICIÓN VEREDAS POBLACIÓN EL ESFUERZO, 2° LLAMADO	PMU	17-12-14	29-12-14	ADJUDICADA	\$ 8.902.942	\$ 8.902.509	JAIME TRONCOSO HURTADO
2308-85-1P14	AMPLIACIÓN CEFAM OVEJERIA OSORNO, 2° LLAMADO	FNDR	18-12-14	20-01-15	DESIERTA	\$ 2.034.843.000		2 OFERENTES SOBREPASAN AMPLIAMENTE EL PRESUPUESTO DISPONIBLE
2308-86-1E14	CONSTRUCCIÓN CENTRO DE DIALIZADOS Y TRANSPLANTADOS (DISEÑO)	FNDR	23-12-14	09-01-15	ADJUDICADA	\$ 18.365.000	\$ 18.365.000	DARQUINCO CONSULTORES LTDA.
2308-87-1E14	CONCESIÓN ESPACIOS PARA VENTA DE SEGUROS OBLIGATORIOS 2015		23-12-14	05-01-15	ADJUDICADA			SEGUROS PENTA
2308-88-1E14	ESTUDIOS DE SUELOS PARA RADICACIÓN CAMPAMENTOS RAHUE ALTO	CONVENIO IMO - MINVU	23-12-14	07-01-15	ADJUDICADA	\$ 30.000.000	\$ 26.990.500	ARAGÓN INGENIERÍA DE SUELOS LTDA.
2308-89-L114	REVISOR INDEPENDIENTE DE ARQUITECTURA PARA PROYECTOS: AUDITORIO LICEO ELEUTERIO RAMIREZ Y JARDIN BOSQUE ENCANTADO	IMO	23-12-14	02-01-15	DESIERTA	\$ 848.000		SIN OFERENTES
2308-90-1E14	CONTRATACIÓN A HONORARIOS ASESORÍA PARQUE IV CENTENARIO	FNDR	26-12-14	07-01-14	DESIERTA	\$ 12.000.000		SIN OFERENTES
2308-91-1E14	ESTUDIOS PREVIOS PLAN MAESTRO BARRIO PARQUE	CONVENIO IMO - MINVU	29-12-14	09-01-14	DESIERTA	\$ 10.000.000	\$ 8.993.000	OFERENTE NO CUMPLE CON LO SOLICITADO EN BASES
2308-92-L114	ESTUDIO DE PAVIMENTACIÓN CALLE CHACAYUTA	IMO	29-12-14	07-01-14	ADJUDICADA	\$ 1.375.000	\$ 1.200.000	JORGE MAS MARAGAÑO

## RESUMEN DE ACTIVIDADES

	<b>Fecha</b>	<b>Actividad</b>	<b>N° aprox. de personas asistentes.</b>	<b>Lugar</b>
<b>Enero</b>	24 MUSICA	Banda Sinfónica de Chile, Dirigida por el Maestro Eduardo Browne, junto a la compañía de danza I.D.E.A.	530	Gimnasio LERO
	31 Enero 01 Febrero. MÚSICA.	Festival de la Leche y la Carne, IMO.	20.000	Parque Schott.
<b>Febrero</b>	12 LITERATURA	Lanzamiento del libro; Surrealidad, Clemente Riedemann.	56	Sala Bar
	14 MUSICA	Concierto Blues Banda “Gato e Puerto” Puerto Montt.	97	Sala Lámpara.
	12 al 27 ARTES VISUALES	Exposición de oleos “Pucatrihue, su cultura, su pesca y su mar”. Tessie Bujes	500	Sala Ventanal.
	27 MÚSICA	Presentación oficial de la Banda de Concierto del Ejército de Chile.	600	Plaza de Armas.
<b>Marzo</b>	04 al 28 ARTES VISUALES	Exposición Fotográfica, Piwque Puyehue	45	Sala Ventanal
	14 MÚSICA	Concierto Música Clásica: “Cuarteto Calle Calle” Conservatorio Universidad Austral de Valdivia.	255	Sala Lámpara
	14 al 31 ARTES VISUALES	Exposición “VALDIVIA Y SU RIO” Inaugura la Orquesta de Cámara de la Corporación.	2.500	Sala Ventanal
	20, 21 PATRIMONIO	Instalación Feria Libre de Rahue.	2.000	Sala Lámpara, Foyer, Bar
	29 PRODUCCIÓN CON IMO.	Show coronación reina semana	5.000	Gimnasio M. Gallardo
<b>Ab ril</b>	02 al 11 ARTES	Instalación y fotografía Ex-namor Arte.	160	Sala artes visuales 2°



	VISUALES			piso
	8 de abril ARTES ESCÉNICAS	Obra Teatro, Jardín de Reos, Proyecto itinerante Consejo Nacional de la Cultura y las Artes.	310	Sala Lámpara.
	11 de abril MÚSICA	Concierto Blues, La Rata Bluesera	94	Sala Lámpara
	29 / 30 (dos eventos) MÚSICA	Concierto Vocale, lírico. Teatro Municipal de Santiago. “Cantos de España y America”	400	Sala Lámpara
<b>Mayo</b>	07 al 24 ARTES VISUALES	Exposición e Inauguración Retrospectiva 40 años de trayectoria de Raúl Paredes.	1.200	Sala Ventanal.
	27 de Mayo Al 3 de Junio ARQUITECTURA	Exposición; Concurso de ideas Puente San Pedro, IMO, a través del FNDR	650	Foyer
	15, 16, 17 y 18 FORMACIÓN	Tercer Ciclo Nacional Talleres de fotografía, Consejo Nacional de la Cultura y las Artes.	14 becados	Sala seminario.
	17, 18 Mayo. PARTICIPACIÓN CIUDADANA	I Feria; Sácalo del Closet	1.200	Sala Lámpara, Foyer, Bar
	25 al 31 PATRIMONIO	Día del Patrimonio Cultural, “Juegos Callejeros”, Rescate de la Memoria de Osorno. / Producción Surlink La pieza Producciones.	100	Sala Audiovisual.
	19 al 26 PATRIMONIO	Día del Patrimonio Nacional, Tesoros de Archivo Nacionales documentos Históricos de Chile	3.300	Foyer
<b>Junio</b>	02 LITERATURA MÚSICA	Red Cultura; Presentación Rosabetty Muñoz y Horacio Duran.	165	Sala Lámpara.
	05 al 07 PATRIMONIO	Instalación Feria “Primera Muestra Artesanos Huilliches, Agrupación		Salas

		Artesanos Huilliches.	800	Lámpara y Ventanal
	9 al 16 ARTES VISUALES	Exposición fotográfica “Rostros y Colores de las Culturas Andinas – Amazónicas” Artista visual- fotógrafo, Pablo Vargas.	200	Sala Artes visuales, 2 piso.
	16 al 20 ARTES ESCÉNICAS	I Ciclo de Cine Arte, República Popular China, Extensión Cultural Embajada de China.	180	Sala Bar
	17 al 30 ARTES VISUALES	Instalación muestra telar doble faz, “Purranque, una Historia Contada en Telar.	600	Sala Ventanal
	17 de junio al 05 de Julio ARTES VISUALES	Exposición, Instalación Colectiva Regional “ III Salón de Arte Sur Austral,	250	Sala arte visual: 2 piso
<b>Julio</b>	5, 6 ARTES ESCÉNICAS	Teatro Infantil; Extensión U católica, Juanita y los Porotos Mágicos	500	Teatro Municipal.
	09 al 28. ARTES VISUALES	Exposición Rick Zurrekt, Die Wanderbare Kultur, die wir teilen,	500	Sala ventanal
	09 al 28 ARTES VISUALES	Artes Visuales; Exposición Ricardo Ceballos, Maquetas, tuercas y dioramas.	300	Sala Artes Visuales
	14 al 18 ARTES ESCÉNICAS	Festival de Teatro; presentación de obras Nacionales y Regionales.	8.200	Teatro Municipal, Sala Sonesta.
	28 de julio al 08 de agosto ARTES	Exposición Nacional de Pintura de Talcahuano; Pinceladas Contra Viento y Marea	250	Sala Ventanal



	VISUALES			
Agosto	08 Agosto.	Feria MAE, movimiento activo de emprendedores.	250	Sala Lámpara
	11 al 15 Agosto.	Feria de la tecnología, UST.	5.000	CCO, Todos los espacios.
	18 MÚSICA	Final del Concurso de guitarra eléctrica; Full Guitar	50	Sala Bar
	19 al 11 ARTES VISUALES	Exposición 3er ciclo nacional de talleres de fotografía, CNCA	440	Sala Ventanal
	19 de agosto al 31 ARTES VISUALES	Exposición fotográfica La Cuelga, Colectiva Fotógrafos del Sur.	200	Sala Artes Visuales, 2 piso.
	19 al 22 AUDIO VISUAL	II Ciclo de cine Chino	50	Sala audiovisual
	20 FORMACIÓN	Charla “Historia de la Fotografía, desde la cámara oscura a lo digital” Marcia Barrientos	30	Sala Comunidad.
	25 agosto al 31 ARTES VISUALES	Exposición de Pintura Patricio Madera	500	Foyer
	29 MÚSICA	III Osorno Concert, Canción Chilena; Francesca Ancarola. Invitado Gabo Andrés. APORTE IMO	240	Sala Lámpara
Septiembre	01 al 05 ARTES VISUALES PATRIMONIO	Taller Confección de Volantines.	338	Sala Ventanal.

	04 MÚSICA	III Osorno Concert, Canción Chilena. Canto a lo Humano y lo Divino. APORTE IMO	250	Sala Lámpara
	05 LITERATURA	Conmemoración 100 años, Nicanor Parra, lectura poética.	120	Frontis edificio.
	05 ARTES ESCÉNICAS	Cierre 10° versión Fitich 2014; Obra Teatro y Cuenta Cuentos; Zigurat, Kinacu; Un Cuento Atacameño	200	Sala Lámpara
	06 MÚSICA	Los Chicombo, 25 años de trayectoria, invitados; Rudy Toledo, Carlos Peña, Gloria ChaconGim. APORTE IMO	150	Escuela España.
	11 MÚSICA	Concierto Banda Bordemar, invitados Cristian Coyote López Trío. APORTE IMO	300	Sala Lámpara.
	13, 14 Septiembre.	II Feria; Sácalo del Closet.	1.000	Sala Lámpara, bar, hall.
	17, 18, 19 PATRIMONIO	Fonda Patrimonial, Rescate Identitario: Los Chicombo.	900	Sala Lámpara y Ventanal
	27 MÚSICA FORMACIÓN	Master Class Violoncello, Docente; Jorge Faúndez en el Marco del programa Red Cultura 2014.	16	Sala Ventanal
	18	Show Aniversario de la Independencia Nacional – Fiestas Patrias –IMO	15.000	Elipse del Recinto SAGO
<b>Octubre</b>	01 ARTES ESCÉNICAS	Red Cultura: Obra Teatral, Colegio Artístico Santa Cecilia. “Kolbe; Con la Esperanza Puesta.”	220	Sala Lámpara.

	7, 8,9 Octubre.	Feria de la Salud 2014, “VIVIRLA HACE BIEN” Universidad Santo Tomas	3.000	Todos los espacios.
	10 MÚSICA	Presentación de disco Egnater Blueprints, Ignacio Inder.	50	Sala Ventanal.
	10 MÚSICA FORMACIÓN	Master Class “Improvisación y Fraseo en el Rock Progresivo, guitarra eléctrica” Ignacio Inder.	18	Sala Ventanal.
	14 al 18 Octubre. LITERATURA	IV Feria Del Libro y Las Artes Santo Tomas 2014. “MIL RELATOS DE NUESTRA IDENTIDAD”	5.000	Todos los espacios.
	22 PATRIMONIO ARTES VISUALES	Encuentro Intercultural de los Pueblos Polinésicos y Huilliche: Exposición Artes Visuales, danza, textilera , música y Conversatorio	200	Sala Bar.
	23 ARTES ESCÉNICAS	Gala anual DANZA ESPAÑOLA, academia Carmen Pastene.	150	Sala Lámpara
	27 al 31 AUDIO VISUAL ARTES VISUALES	Mar Interno/ Artista Visual: Raúl Céspedes	220	Sala Artes Visuales, 2º piso.
Noviembre	4 y 5 Noviembre FORMACIÓN	ENSAYOS GENERALES FULL GUITARR Felipe Mce voy	55	Sala Bar
	06 ARTES ESCÉNICAS	Red Cultura, Obra El Medico a Palos. Compañía de Teatro Zotavento, UACH.	150	Teatro Municipal.

	10 y 11 Noviembre	FERIA DE OFICIOS Y REINSERCIÓN SOCIAL	300	Sala Lámpara
	18 FORMACIÓN	Red Cultura: Jornada de Formación docente, Laboratorio Cultural. Expone: Claudio Di Girólamo.	22	Sala Seminario
	20 MÚSICA	CONCIERTO LÍRICO “BECAS DE LAS ARTES” de la Ilustre Municipalidad de Osorno/ María Jesús Catrilef	150	Sala Ventanal
	28 MÚSICA	CONCIERTO ORQUESTA DE CÁMARA DE CHILE Director, Juan Pablo Izquierdo	760	Catedral san Mateo de Osorno
	28 FORMACIÓN	CLASES MAGISTRALES Profesores ORQUESTA CAMARA DE CHILE	62	Sala Seminario
<b>Diciembre</b>	<b>Fecha</b>	<b>Actividad</b>	<b>Nº aprox. de personas asistentes.</b>	<b>Lugar</b>
	1 al 5 ARTES VISUALES	Exposición Taller Oleos Silvia Lagos	500	Sala Ventanal.
	1 al 20 ARTES VISUALES	Exposición de Dibujos y Grabados “Fragmentos”	130	Sala Artes

		Gustavo Álvarez de Araya		Visual, 2 piso.
	3 MÚSICA	Concierto Violon Cello Esteban Gonzalez Seguel	80	Sala Bar
	3 y 4 PATRIMONIO	Purranque típicamente Diverso, Patrimonio Cultural Municipalidad de Purranque.	150	Sala Lámpara
	12 LITERATURA	Ceremonia pública y solemne de La Academia Chilena de La Lengua Poeta, Graciela Huinao	80	Sala Lámpara
	13 y 14 ARTES ESCENICAS	Teatro Infantil Mago de OZorno Daniela Oliva	90	Sala Lámpara
	17 ARTES ESCENICAS	50 años de Trayectoria Danza Española Carmen Pastene	100	Sala Lámpara

## **INDICADORES PARTICIPACIÓN AUDIENCIAS 2014:**

AUDIENCIAS EN ACTIVIDADES CORPORACIÓN CULTURAL + FESTIVAL DE LA LECHE Y LA CARNE, FESTIVAL DE TEATRO, SHOW SEMANA OSORNINA, SHOW CELEBRACIÓN FIESTAS PATRIAS.
---

Sobre el análisis de audiencias, asistencia y participación ciudadana en el periodo 2014 se consideran sobre <b>91.007.- beneficiarios.</b>
---

AUDIENCIAS 2014, QUE ASISTE A LAS ACTIVIDADES DE LA CORPORACIÓN CULTURAL: <b>39.007.- usuarios.</b>
---

AÑO 2013: SE REALIZARON 59 ACTIVIDADES DESTACADAS.

AÑO 2014: SE REALIZARON 76 ACTIVIDADES DESTACADAS.

**La Corporación Cultural entre el año 2013 y el 2014, aumenta el porcentaje de actividades culturales en un 28,8 %**

## **APORTE FINANCIERO A TRAVÉS DE FONDOS CONCURSABLES Y FONDOS PROPIOS DE LA CORPORACIÓN A CULTURA.**

ADQUISICIÓN 2 PIANOS, CX 7 ¾ COLA, MARCA YAMAHA, Ley Donaciones Culturales y Ventanilla Abierta CNCA.

- Programa Especial de Espacios de Difusión ,CNCA. Aporte del Estado \$ **21.040.000.-** / Aporte Municipal \$ 5.000.000.-
- Ley de Donaciones Culturales: Aporte Donante NESTLÉ CHILE \$ **14.000.000.-** / Aporte Municipal \$ 12.300.000.-

ADJUDICACIÓN DE DOS PROYECTOS, FONDART:

- Fondart Regional, Mejoramiento de la Infraestructura Cultural 2015, Implementación de Sala Artes Visuales para La Corporación Cultural, Parrilla de iluminación Leed aporte: \$ **6.641.240.-**
- Fondart Regional, Conservación y Difusión del Patrimonio Cultural 2015, Patrimonio Cultural Material, Redescubriendo la ciudad antigua, a través de un mapa cultural, aporte: \$ **5.880.000.-**

ADJUDICACIÓN FNDR:

- Fortalecimiento Competencia Folclórica y Obertura Festival, aporte: \$ **8.000.000.-**

APORTE PAGO SUELDOS PROFESORES Y MONITORES ESCUELA DE CUERDAS: \$ **4.877.772.-** / Aporte municipal \$ 5.000.000.-

<b>APORTE GESTIÓN CORPORACIÓN CULTURAL AÑO 2014</b>	<b>\$</b>
<b>60.538.772.-</b>	

**OTROS APORTES POR GESTIÓN CCO.**

CREACIÓN DEL PLAN DE GESTIÓN DE LA CORPORACIÓN CULTURAL: Solicitado al Consejo Nacional de la Cultura y las Artes a través del Programa Red Cultura, realizado por Aliwen Consultores Limitada.

CREACIÓN PÁGINA WEB: Adquisición de esta importante herramienta de difusión, obtenida a través del CNCA.

MEDIOS DE DIFUSIÓN: Dos estructura metálicas, carteleras frontis del edificio.

HABILITACIÓN SALA AUDIO VISUAL: Habilitación sala especial para muestras de material cultural audio visual, compra pantalla leed, alfombra y mejoramiento muros.

AMPLIFICACIÓN SONIDO. Compra de equipo sonido.

ALFOMBRAS. Compra alfombra escenario eventos.

PINTURAS SALAS. Mantención permanente de muros.

COMPUTADOR DIRECCIÓN EJECUTIVA, Compra herramienta de trabajo

REPARACIÓN MOBILIARIO, RESCATE PATRIMONIO DEL CCO, a través de Gendarmería de Chile.

HABILITACIÓN SALAS SUBTERRANEO, pintura y reparación muros, espacios ganados a creadores de Osorno.

## **Organigrama CCO**

### **a) Equipo estable:**

- |  |                                    |
|--|------------------------------------|
| - Directora Ejecutiva                      | Rosana Faúndez Soto                |
| - Director Festival de la Leche y la Carne | Honorio Ruiz Vidal                 |
| - Secretaría Administrativa                | Rocío Álvarez Gallardo             |
| - Asistente de Dirección                   | Carolina Vera ( periodo de prueba) |
| - Auxiliar Encargado de Salas              | Patricio Chacón Cárdenas           |
| - Auxiliar                                 | Carlos Pacheco Bahamondez          |



b) **Asesores externos:**

- Profesor de Violín y Director de la Orquesta CCO Profesor de Escuela de Cuerdas Frotadas : Rodolfo Matamala Fuica
- Profesor de Violonchelo: Francisco Herrera Castillo
  
- Profesor de viola: Rafael Garrido Fuentes
- Monitor violín: Pablo Ide
- Asesor Consejo Regional de la Cultura y las Artes: Bonny Monsalve Gavilán - Encargado Programa Cultura Local, Formación de Audiencias.
- Auditoría Contable: Abdón Molina

<b>Escuela de Cuerdas Frotadas, Línea Formativa.</b>
--

103 alumnos becados de diversos establecimientos educacionales conforman tres orquestas del CCO, estos niños y jóvenes no realizan cancelación por la formación musical del estudio de los instrumentos de violín, viola y violon cello, cuya enseñanza se realiza con tres profesores provenientes del Conservatorio de la Universidad Austral de Valdivia, y el apoyo de cuatros monitores, *alumnos destacados Orquesta de Cámara.*

- La Dirección Musical está a cargo del profesor de violín Sr. Rodolfo Matamala
- Encargada Proyecto Escuela, Directora Ejecutiva, Sra. Rosana Faúndez.

<b>PRESENTACIONES RELEVANTES DE LA ORQUESTAS DE CÁMARA.</b>
---

- Concierto Orquesta, Viernes 14 de marzo, Exposición Inauguración Valdivia y su Rio/ Salón Lámpara.
- Concierto Orquesta, Jueves 27 de Marzo, Cuenta Pública /Hotel Sonesta.
- Concierto Orquesta y Solista Rocío Gallardo, Lunes 24 de Marzo, Salón Lámpara.
- Concierto Orquesta, Invitados por la Municipalidad de Puerto Octay /Parroquia San Agustín.
- Concierto Orquesta, Invitados por la Municipalidad de Curacautín /Teatro Municipal.
- Concierto Orquesta, Invitados por la Municipalidad de Vilcún / Parque Nacional Conguillio 2014
- Concierto Orquesta, Invitados por la Municipalidad de San Jose de la Mariquina, 4 colegios de la comuna.
  - Gira por la Isla de Chiloé, Itinerancia junto al Coro del Liceo Carmela Carvajal de Osorno. / Diciembre.
  - Concierto de Navidad, Oratorio El Mesias de Handel, junto al Coro del Liceo Carmela Carvajal, Catedral San Mateo de Osorno.

#### **Destacado Orquesta de Cámara.**

- Se realiza un reportaje a la Orquesta, en TV Nacional, programa 24 horas, en el mes de Enero del concierto realizado en el Parque Nacional Conguillio, en donde se destaca la interpretación musical de la orquesta.

**FOMENTO A LA CREACIÓN, ARTISTAS QUE UTILIZAN ESPACIOS A TRAVÉS DE TALLERES A LA COMUNIDAD.**

**Talleres Artes Escénica, Danza y Teatro + Expresión Corporal.**

Academia de Ballet- María Elena Scheuch

Danza árabe – Prof. Daniela Halabí

Danza – Prof. Valeria Montesinos

Danza española y Flamenco– Prof. Carmen Pastene

Gimnasia y Pilates – Prof. Rosario Guijuelos

Academia de Danza Aikido- Prof. Aldo Corrales.

Taller Proyecto ABBO, Academia de Baile Básico.

Academia de Teatro Dramático, Daniela Oliva.

**Talleres de Música.**

Taller de Guitarra Eléctrica - Prof. Felipe Mac Evoy

Taller de Batería - Prof. Oliver Konow

Taller de Batería - Prof. Franco Castro

Escuela de Cuerdas Frotadas.

Taller Coral, Música Árabe Siria.

**Talleres de Artes Visuales.**

Taller Ré Ensemble, Proyecto Asociativo de Artesanos de Oficio

Taller ARTES, FORMA Y COLOR.

Encargados: Raúl Paredes y Miguel Angel Leal.

## **Talleres de Formativos de Esparcimiento.**

Club Deportivo Ajedrez, Enroque Osorno.

## **Agrupaciones Artísticas que utilizan espacios a través de auspicio municipal**

Asociación Indígena, Tre Mun Newen.

Agrupación Ayun Ñuke, Telar y Artesanía.

Agrupación Literaria, En la Huella de Neruda.

Grupo Folclórico Municipal.

1.- Folclor – Caritas, Agrupación Adulto Mayor.

2.- Taller de Bailes Folclóricos, Caritas.

Taller de Relajación y Crecimiento Personal, CESFAN.

## **Servicio Social a la Comunidad.**

Agrupación Padres en Duelo,( uso espacio cada 15 días.)

## **RESOLUCIONES QUE RESPECTO DEL MUNICIPIO DE OSORNO DICTÓ EL CONSEJO PARA LA TRANSPARENCIA EL 2014**

1. Carlos Barría Barría con MUNICIPALIDAD DE OSORNO,  
Rol : C267-14 / C277-14, 12/03/2014
2. Carmen Silva Solís. con MUNICIPALIDAD DE OSORNO,  
Rol : C1605-14, 13/08/2014
3. Carmen Gloria Silva Solís. con MUNICIPALIDAD DE OSORNO,  
Rol : C1843-14, 03/09/2014
4. Marcelo Vargas Troncoso con MUNICIPALIDAD DE OSORNO,  
Rol : C1872-14, 07/11/2014
5. Sonia Águila González. con MUNICIPALIDAD DE OSORNO,  
Rol : C1093-14, 28/11/2014

### **RESUMEN:**

- Cabe hacer presente que todas las presentaciones de amparos fueron rechazadas, fallando a favor del Municipio de Osorno.
- Sistema Anticipado de Resolución de Controversias (SARC): 1
- En total ingresaron 137 Solicitudes de Acceso a la Información el año 2014

# Municipalidad de Osorno

JUNTO A TI CAMBIAMOS OSORNO



MUNICIPALIDAD  
**OSORNO**  
CHILE

DISTRIBUCIÓN GRATUITA

[www.municipalidadosorno.cl](http://www.municipalidadosorno.cl)

facebook

Municipalidad de Osorno

twitter

@muni\_osorno